

Acompanhamento da Bacia do Rio Madeira

Data do boletim

02/05/2023

Localização da bacia do Rio Madeira:



Humaitá - 15630000

Data	Cota (m)	Vazão (m ³ /s)
28/04/2023	22,50	37.508
29/04/2023	22,47	37.158
30/04/2023	22,38	35.967
01/05/2023	22,22	34.771
02/05/2023	22,09	34.360

* Média do dia 02/05/2023 até 10:30.

Abunã - 15320002

Data	Cota (m)	Vazão (m ³ /s)
28/04/2023	21,22	31.511
29/04/2023	21,01	30.461
30/04/2023	20,73	29.154
01/05/2023	20,57	28.404
02/05/2023	20,39	27.538

* Média do dia 02/05/2023 até 10:30.

UHE Jirau

Data	Vazão Afluyente (m ³ /s)	Vazão Defluente (m ³ /s)	Nível (m)
27/04/2023	32.298	32.298	90,00
28/04/2023	31.746	31.746	90,00
29/04/2023	30.174	30.174	90,00
30/04/2023	29.018	28.980	90,01
01/05/2023	27.881	27.881	90,01

UHE Santo Antônio

Data	Vazão Afluyente (m ³ /s)	Vazão Defluente (m ³ /s)	Nível (m)
27/04/2023	31.992	31.959	71,29
28/04/2023	31.420	31.453	71,28
29/04/2023	29.994	29.994	71,28
30/04/2023	28.983	28.950	71,29
01/05/2023	28.153	28.153	71,29

Porto Velho - 15400000

Data	Cota (m)	Vazão (m ³ /s)
28/04/2023	s/inf.	s/inf.
29/04/2023	s/inf.	s/inf.
30/04/2023	s/inf.	s/inf.
01/05/2023	s/inf.	s/inf.
02/05/2023	s/inf.	s/inf.

* Telemetria inoperante

Rio Madeira



Porto Velho

Legenda:



Usina Hidrelétrica



Estação fluviométrica

Fonte de dados: ONS e [HidroWeb](#).

*Dados consistidos sujeitos a novas revisões.

VAZÃO NATURAL - UHE JIRAU

Saiba mais sobre os termos técnicos da operação dos reservatórios no [Glossário do Sistema de Acompanhamento de Reservatórios - SAR da ANA](#)

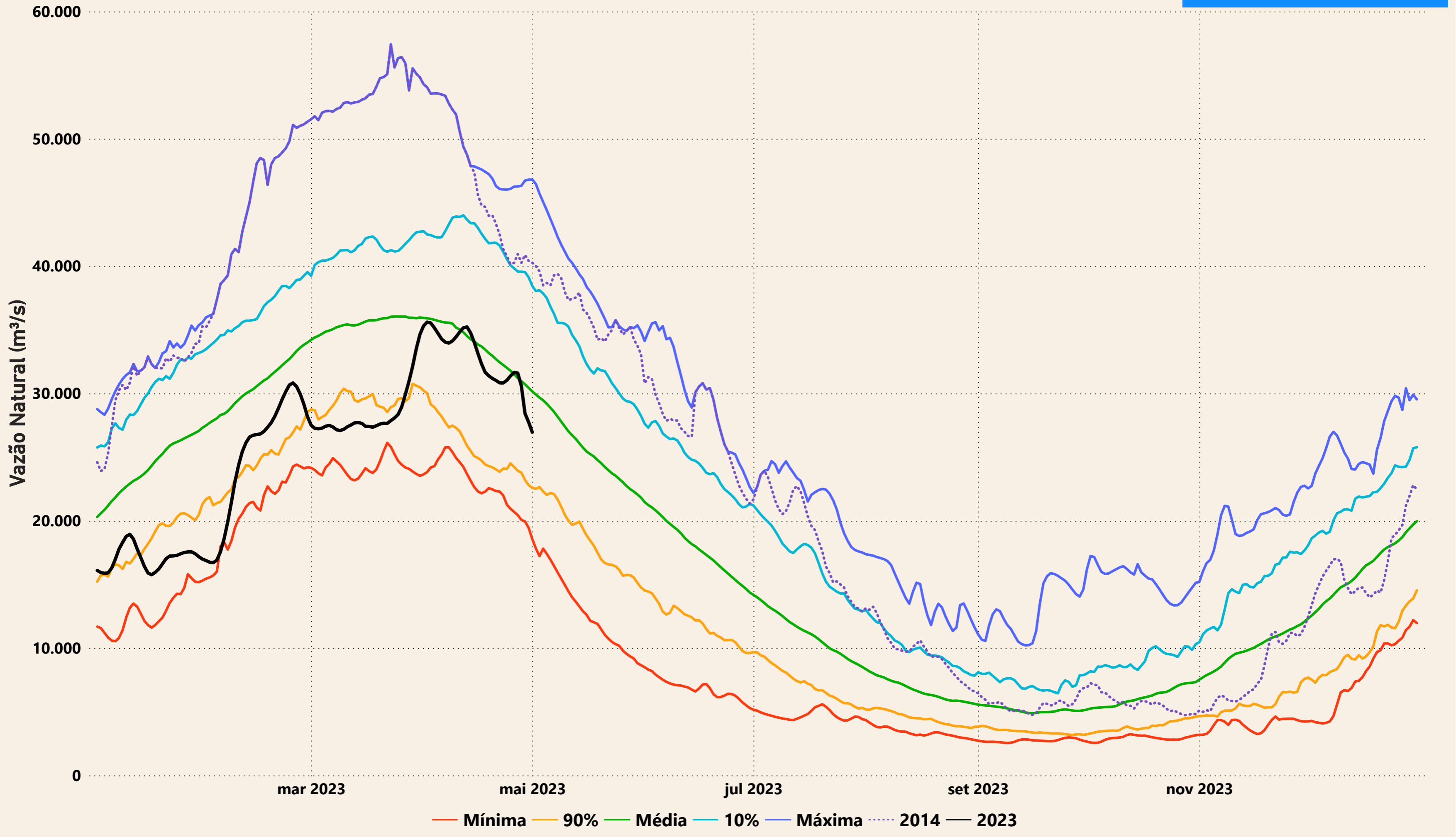

Evolução do nível nas UHE's do Rio Madeira

