

Acompanhamento da Bacia do Rio Madeira

Data do boletim

28/04/2023

Localização da bacia do Rio Madeira:



Humaitá - 15630000

Data	Cota (m)	Vazão (m ³ /s)
24/04/2023	23,29	48.328
25/04/2023	22,60	38.797
26/04/2023	22,48	37.298
27/04/2023	22,49	37.369
28/04/2023	22,50	37.552

* Média do dia 28/04/2023 até 15:30.

Abunã - 15320002

Data	Cota (m)	Vazão (m ³ /s)
24/04/2023	21,39	32.348
25/04/2023	21,48	32.765
26/04/2023	21,58	33.269
27/04/2023	21,54	33.049
28/04/2023	21,27	31.714

* Média do dia 28/04/2023 até 15:30.

UHE Jirau

Data	Vazão Afluyente (m ³ /s)	Vazão Defluente (m ³ /s)	Nível (m)
23/04/2023	30.359	30.359	90,00
24/04/2023	30.432	30.432	90,00
25/04/2023	31.137	31.137	90,00
26/04/2023	32.396	32.396	90,00
27/04/2023	32.298	32.298	90,00

UHE Santo Antônio

Data	Vazão Afluyente (m ³ /s)	Vazão Defluente (m ³ /s)	Nível (m)
23/04/2023	31.156	31.156	71,29
24/04/2023	30.658	30.658	71,29
25/04/2023	30.607	30.640	71,28
26/04/2023	31.525	31.525	71,28
27/04/2023	31.992	31.959	71,29

Porto Velho - 15400000

Data	Cota (m)	Vazão (m ³ /s)
24/04/2023	14,31	32.331
25/04/2023	14,40	32.645
26/04/2023	14,55	33.177
27/04/2023	14,66	33.583
28/04/2023	s/inf.	s/inf.

Rio Madeira



Porto Velho

Legenda:



Usina Hidrelétrica



Estação fluviométrica

Fonte de dados: ONS e [HidroWeb](#).

*Dados consistidos sujeitos a novas revisões.

VAZÃO NATURAL - UHE JIRAU

Saiba mais sobre os termos técnicos da operação dos reservatórios no [Glossário do Sistema de Acompanhamento de Reservatórios - SAR da ANA](#)

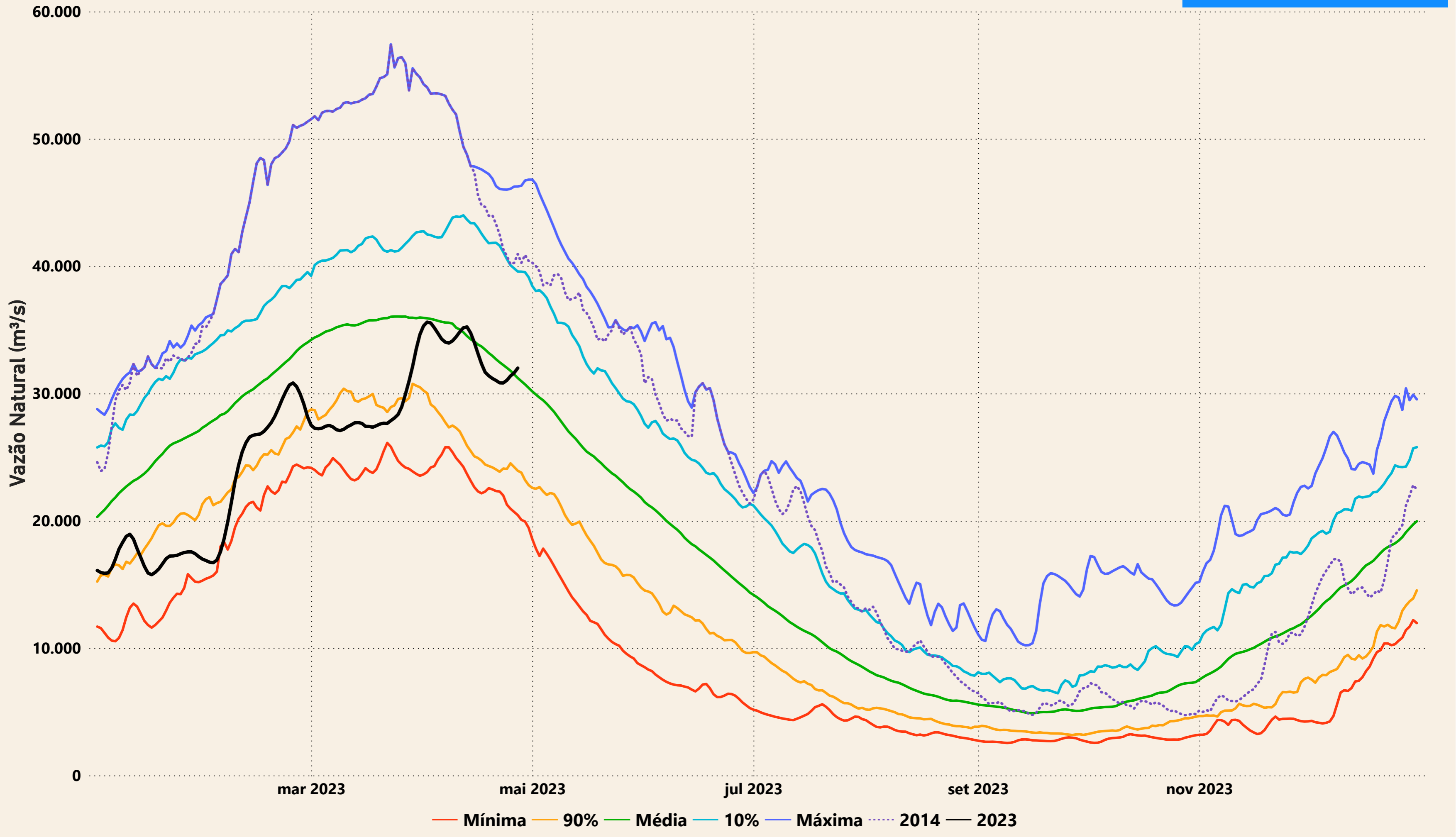

Evolução do nível nas UHE's do Rio Madeira

UHE Jirau

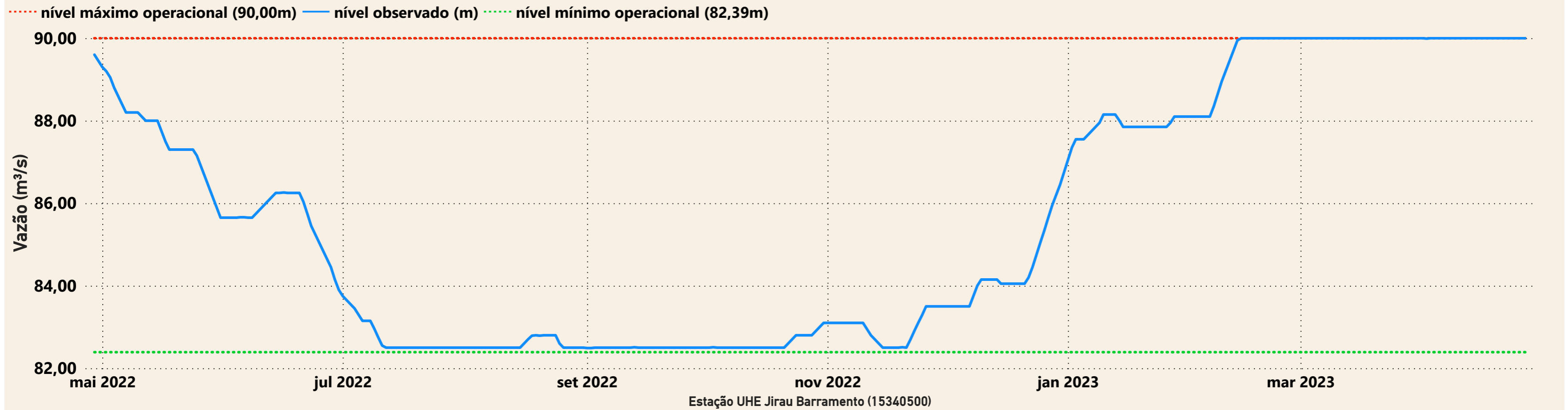

UHE Santo Antônio

