

# Acompanhamento da Bacia do Rio Madeira

Data do boletim

25/04/2023

Localização da bacia do Rio Madeira:



### Humaitá - 15630000

Data	Cota (m)	Vazão (m³/s)
21/04/2023	22,69	40.026
22/04/2023	22,67	39.732
23/04/2023	23,12	45.999
24/04/2023	23,30	48.434
25/04/2023	22,63	39.228

\* Média do dia 25/04/2023 até 08:30.

### Abunã - 15320002

Data	Cota (m)	Vazão (m³/s)
21/04/2023	21,10	30.914
22/04/2023	21,31	31.930
23/04/2023	21,21	31.442
24/04/2023	21,39	32.336
25/04/2023	21,41	32.431

\* Média do dia 25/04/2023 até 08:30.

### UHE Jirau

Data	Vazão Afluyente (m³/s)	Vazão Defluente (m³/s)	Nível (m)
20/04/2023	31.178	31.178	90,00
21/04/2023	31.335	31.335	90,00
22/04/2023	30.610	30.610	90,00
23/04/2023	30.359	30.359	90,00
24/04/2023	30.432	30.432	90,00

### UHE Santo Antônio

Data	Vazão Afluyente (m³/s)	Vazão Defluente (m³/s)	Nível (m)
20/04/2023	31.425	31.391	71,29
21/04/2023	30.587	30.554	71,30
22/04/2023	30.307	30.340	71,29
23/04/2023	30.015	30.015	71,29
24/04/2023	29.793	29.793	71,29

### Porto Velho - 15400000

Data	Cota (m)	Vazão (m³/s)
21/04/2023	14,48	32.960
22/04/2023	14,44	32.812
23/04/2023	14,30	32.312
24/04/2023	14,31	32.331
25/04/2023	14,32	32.384

\* Média do dia 25/04/2023 até 08:15.

Rio Madeira



Porto Velho

Legenda:



Usina Hidrelétrica



Estação fluviométrica

Fonte de dados: ONS e [HidroWeb](#).

\*Dados consistidos sujeitos a novas revisões.

## VAZÃO NATURAL - UHE JIRAU

Saiba mais sobre os termos técnicos da operação dos reservatórios no [Glossário do Sistema de Acompanhamento de Reservatórios - SAR da ANA](#)

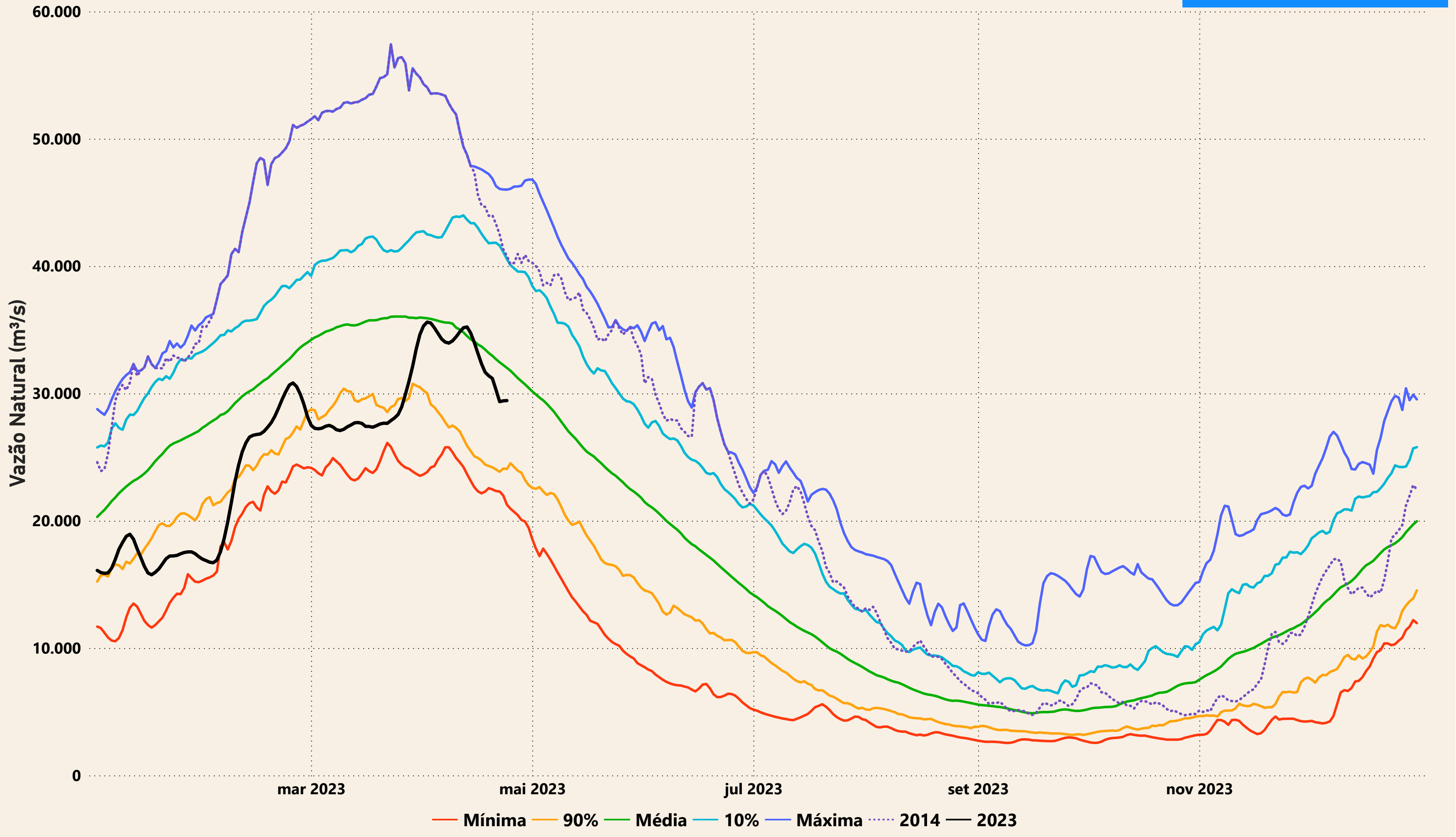

# Evolução do nível nas UHE's do Rio Madeira

