

Acompanhamento da Bacia do Rio Madeira

Data do boletim

24/04/2023

Localização da bacia do Rio Madeira:



Abunã - 15320002

Data	Cota (m)	Vazão (m ³ /s)
20/04/2023	21,00	30.413
21/04/2023	21,10	30.911
22/04/2023	21,31	31.930
23/04/2023	21,21	31.442
24/04/2023	21,32	31.978

* Média do dia 24/04/2023 até 12:30.

UHE Jirau

Data	Vazão Afluyente (m ³ /s)	Vazão Defluente (m ³ /s)	Nível (m)
19/04/2023	31.373	31.373	90,00
20/04/2023	31.178	31.178	90,00
21/04/2023	31.335	31.335	90,00
22/04/2023	30.610	30.610	90,00
23/04/2023	30.359	30.359	90,00

UHE Santo Antônio

Data	Vazão Afluyente (m ³ /s)	Vazão Defluente (m ³ /s)	Nível (m)
19/04/2023	31.900	31.900	71,28
20/04/2023	31.425	31.391	71,29
21/04/2023	30.587	30.554	71,30
22/04/2023	30.307	30.340	71,29
23/04/2023	30.015	30.015	71,29

Humaitá - 15630000

Data	Cota (m)	Vazão (m ³ /s)
20/04/2023	22,77	41.137
21/04/2023	22,69	40.028
22/04/2023	22,67	39.732
23/04/2023	23,12	45.999
24/04/2023	23,94	57.186

* Média do dia 24/04/2023 até 12:30.

Porto Velho - 15400000

Data	Cota (m)	Vazão (m ³ /s)
20/04/2023	14,54	33.155
21/04/2023	14,48	32.960
22/04/2023	14,44	32.812
23/04/2023	14,30	32.312
24/04/2023	14,29	32.256

* Média do dia 24/04/2023 até 12:15.

Rio Madeira



Porto Velho

Legenda:



Usina Hidrelétrica



Estação fluviométrica

Fonte de dados: ONS e [HidroWeb](#).

*Dados consistidos sujeitos a novas revisões.

VAZÃO NATURAL - UHE JIRAU

Saiba mais sobre os termos técnicos da operação dos reservatórios no [Glossário do Sistema de Acompanhamento de Reservatórios - SAR da ANA](#)

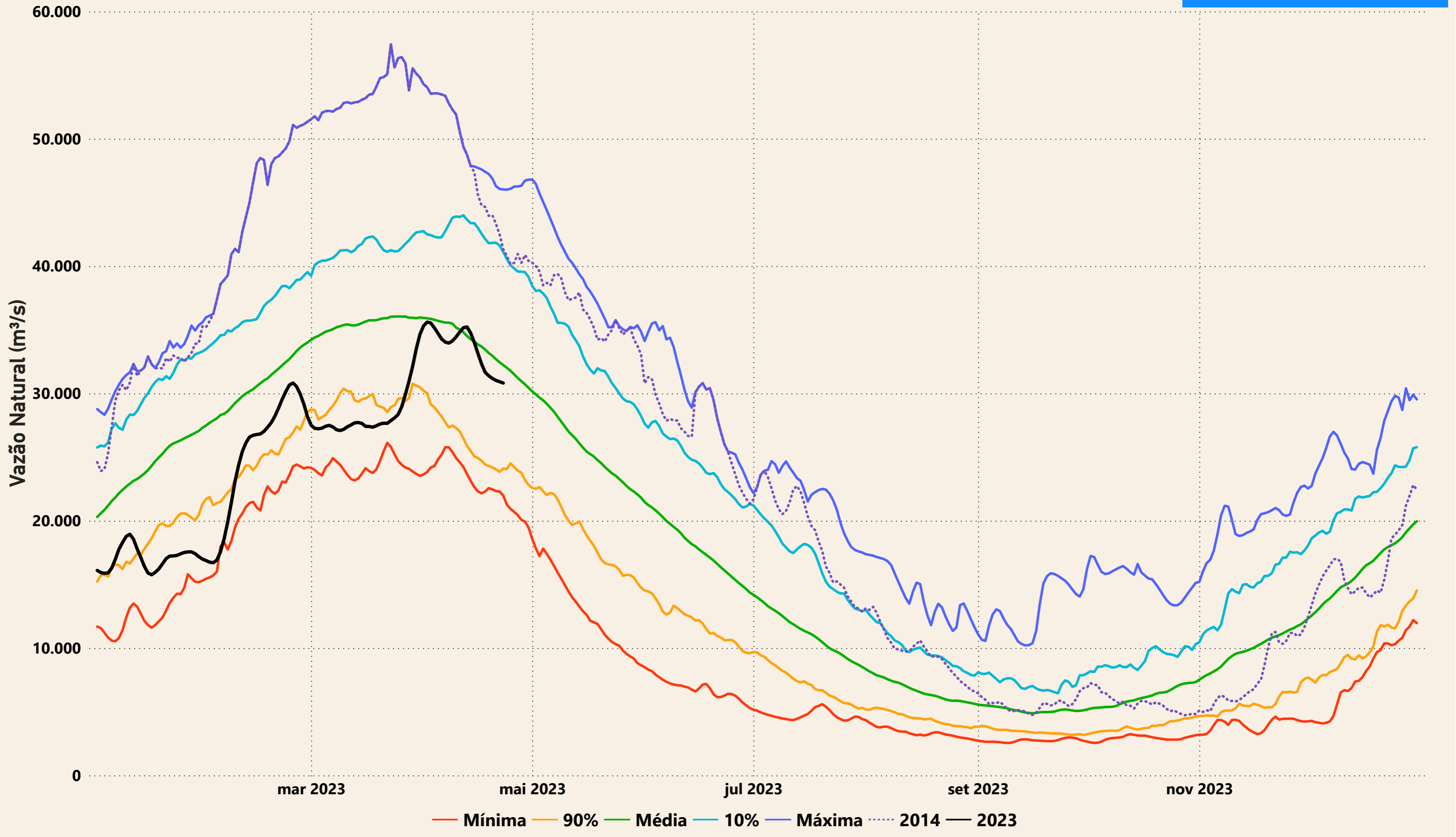

Evolução do nível nas UHE's do Rio Madeira

