

Acompanhamento da Bacia do Rio Madeira

Data do boletim

19/04/2023

Localização da bacia do Rio Madeira:



Humaitá - 15630000

Data	Cota (m)	Vazão (m ³ /s)
15/04/2023	23,05	44.763
16/04/2023	23,04	44.732
17/04/2023	23,01	44.317
18/04/2023	22,95	43.408
19/04/2023	22,88	42.560

* Média do dia 19/04/2023 até 09:30.

Abunã - 15320002

Data	Cota (m)	Vazão (m ³ /s)
15/04/2023	21,75	34.094
16/04/2023	21,52	32.984
17/04/2023	21,33	32.025
18/04/2023	21,25	31.654
19/04/2023	21,24	31.568

* Média do dia 19/04/2023 até 09:30.

UHE Jirau

Data	Vazão Afluyente (m ³ /s)	Vazão Defluente (m ³ /s)	Nível (m)
14/04/2023	35.490	35.490	90,00
15/04/2023	35.488	35.488	90,00
16/04/2023	33.801	33.801	90,00
17/04/2023	32.302	32.302	90,00
18/04/2023	31.766	31.766	90,00

UHE Santo Antônio

Data	Vazão Afluyente (m ³ /s)	Vazão Defluente (m ³ /s)	Nível (m)
14/04/2023	35.753	35.753	71,29
15/04/2023	34.834	34.867	71,28
16/04/2023	33.192	33.159	71,29
17/04/2023	32.402	32.435	71,28
18/04/2023	31.467	31.467	71,28

Porto Velho - 15400000

Data	Cota (m)	Vazão (m ³ /s)
15/04/2023	15,41	36.335
16/04/2023	15,24	35.717
17/04/2023	15,06	35.043
18/04/2023	14,83	34.189
19/04/2023	14,72	33.789

* Média do dia 19/04/2023 até 09:15.

Rio Madeira



Porto Velho

Legenda:



Usina Hidrelétrica



Estação fluviométrica

Fonte de dados: ONS e [HidroWeb](#).

*Dados consistidos sujeitos a novas revisões.

VAZÃO NATURAL - UHE JIRAU

Saiba mais sobre os termos técnicos da operação dos reservatórios no [Glossário do Sistema de Acompanhamento de Reservatórios - SAR da ANA](#)

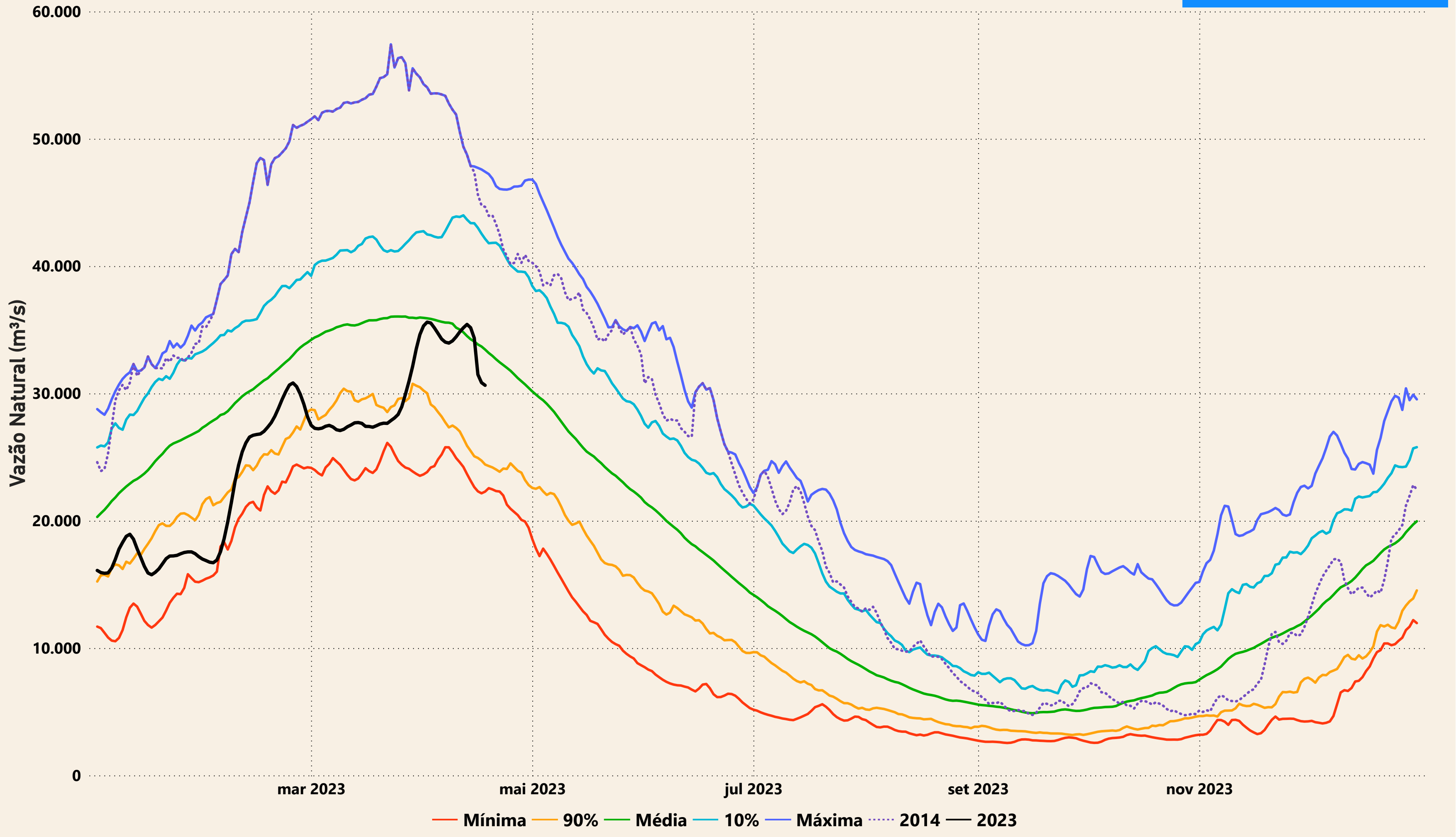

Evolução do nível nas UHE's do Rio Madeira

UHE Jirau

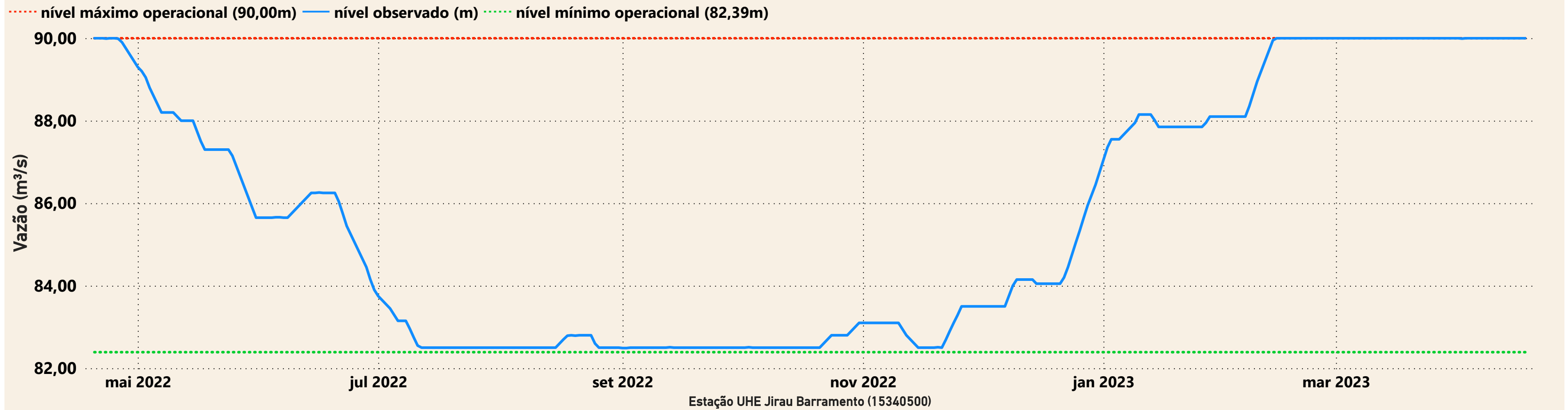

UHE Santo Antônio

