

Acompanhamento da Bacia do Rio Madeira

Data do boletim

14/04/2023

Localização da bacia do Rio Madeira:



Abunã - 15320002

Data	Cota (m)	Vazão (m ³ /s)
10/04/2023	21,92	35.007
11/04/2023	22,06	35.701
12/04/2023	22,14	36.100
13/04/2023	22,10	35.893
14/04/2023	22,03	35.570

* Média do dia 14/04/2023 até 10:30.

UHE Jirau

Data	Vazão Afluyente (m ³ /s)	Vazão Defluente (m ³ /s)	Nível (m)
09/04/2023	33.865	33.865	90,00
10/04/2023	34.163	34.163	90,00
11/04/2023	35.090	35.090	90,00
12/04/2023	35.356	35.356	90,00
13/04/2023	35.447	35.447	90,00

UHE Santo Antônio

Data	Vazão Afluyente (m ³ /s)	Vazão Defluente (m ³ /s)	Nível (m)
09/04/2023	34.038	34.038	71,29
10/04/2023	33.966	34.000	71,28
11/04/2023	34.489	34.455	71,29
12/04/2023	34.946	34.979	71,28
13/04/2023	35.537	35.504	71,29

Humaitá - 15630000

Data	Cota (m)	Vazão (m ³ /s)
10/04/2023	23,02	44.364
11/04/2023	23,01	44.314
12/04/2023	23,02	44.421
13/04/2023	23,05	44.796
14/04/2023	23,07	45.088

* Média do dia 14/04/2023 até 10:30.

Porto Velho - 15400000

Data	Cota (m)	Vazão (m ³ /s)
10/04/2023	15,27	35.829
11/04/2023	15,34	36.067
12/04/2023	15,43	36.421
13/04/2023	15,49	36.640
14/04/2023	15,45	36.509

* Média do dia 14/04/2023 até 10:15.

Rio Madeira



Porto Velho

Legenda:



Usina Hidrelétrica



Estação fluviométrica

Fonte de dados: ONS e [HidroWeb](#).

*Dados consistidos sujeitos a novas revisões.

VAZÃO NATURAL - UHE JIRAU

Saiba mais sobre os termos técnicos da operação dos reservatórios no [Glossário do Sistema de Acompanhamento de Reservatórios - SAR da ANA](#)

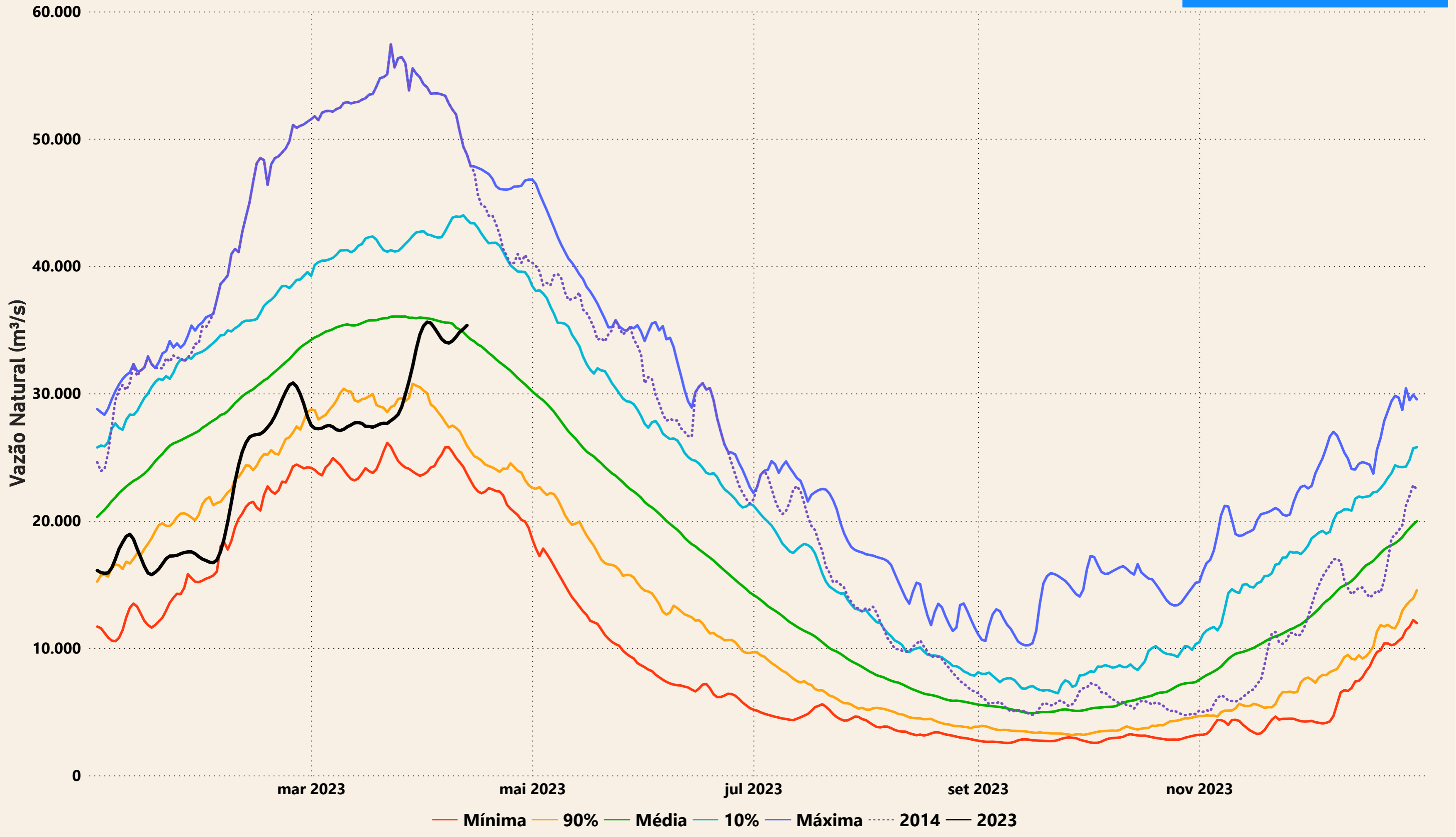

Evolução do nível nas UHE's do Rio Madeira

UHE Jirau

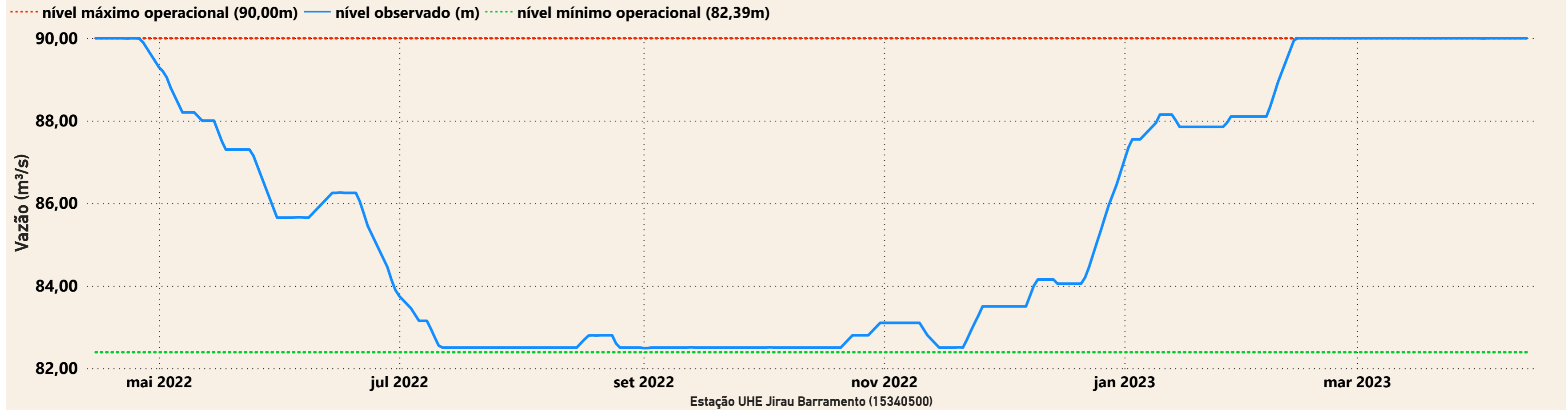

UHE Santo Antônio

