

Acompanhamento da Bacia do Rio Madeira

Data do boletim

13/04/2023

Localização da bacia do Rio Madeira:



Abunã - 15320002

Data	Cota (m)	Vazão (m³/s)
09/04/2023	21,85	34.641
10/04/2023	21,92	35.005
11/04/2023	22,06	35.701
12/04/2023	22,14	36.100
13/04/2023	22,10	35.931

* Média do dia 13/04/2023 até 09:30.

UHE Jirau

Data	Vazão Afluyente (m³/s)	Vazão Defluente (m³/s)	Nível (m)
08/04/2023	33.517	33.517	90,00
09/04/2023	33.865	33.865	90,00
10/04/2023	34.163	34.163	90,00
11/04/2023	35.090	35.090	90,00
12/04/2023	35.356	35.356	90,00

UHE Santo Antônio

Data	Vazão Afluyente (m³/s)	Vazão Defluente (m³/s)	Nível (m)
08/04/2023	33.657	33.657	71,29
09/04/2023	34.038	34.038	71,29
10/04/2023	33.966	34.000	71,28
11/04/2023	33.768	33.735	71,29
12/04/2023	34.221	34.254	71,28

Humaitá - 15630000

Data	Cota (m)	Vazão (m³/s)
09/04/2023	23,02	44.347
10/04/2023	23,02	44.363
11/04/2023	23,01	44.314
12/04/2023	23,02	44.421
13/04/2023	23,04	44.696

* Média do dia 13/04/2023 até 09:30.

Porto Velho - 15400000

Data	Cota (m)	Vazão (m³/s)
09/04/2023	15,18	35.495
10/04/2023	15,27	35.827
11/04/2023	15,34	36.067
12/04/2023	15,43	36.421
13/04/2023	15,51	36.705

* Média do dia 13/04/2023 até 09:15.

Rio Madeira



Porto Velho

Legenda:



Usina Hidrelétrica



Estação fluviométrica

Fonte de dados: ONS e [HidroWeb](#).

*Dados consistidos sujeitos a novas revisões.

VAZÃO NATURAL - UHE JIRAU

Saiba mais sobre os termos técnicos da operação dos reservatórios no [Glossário do Sistema de Acompanhamento de Reservatórios - SAR da ANA](#)

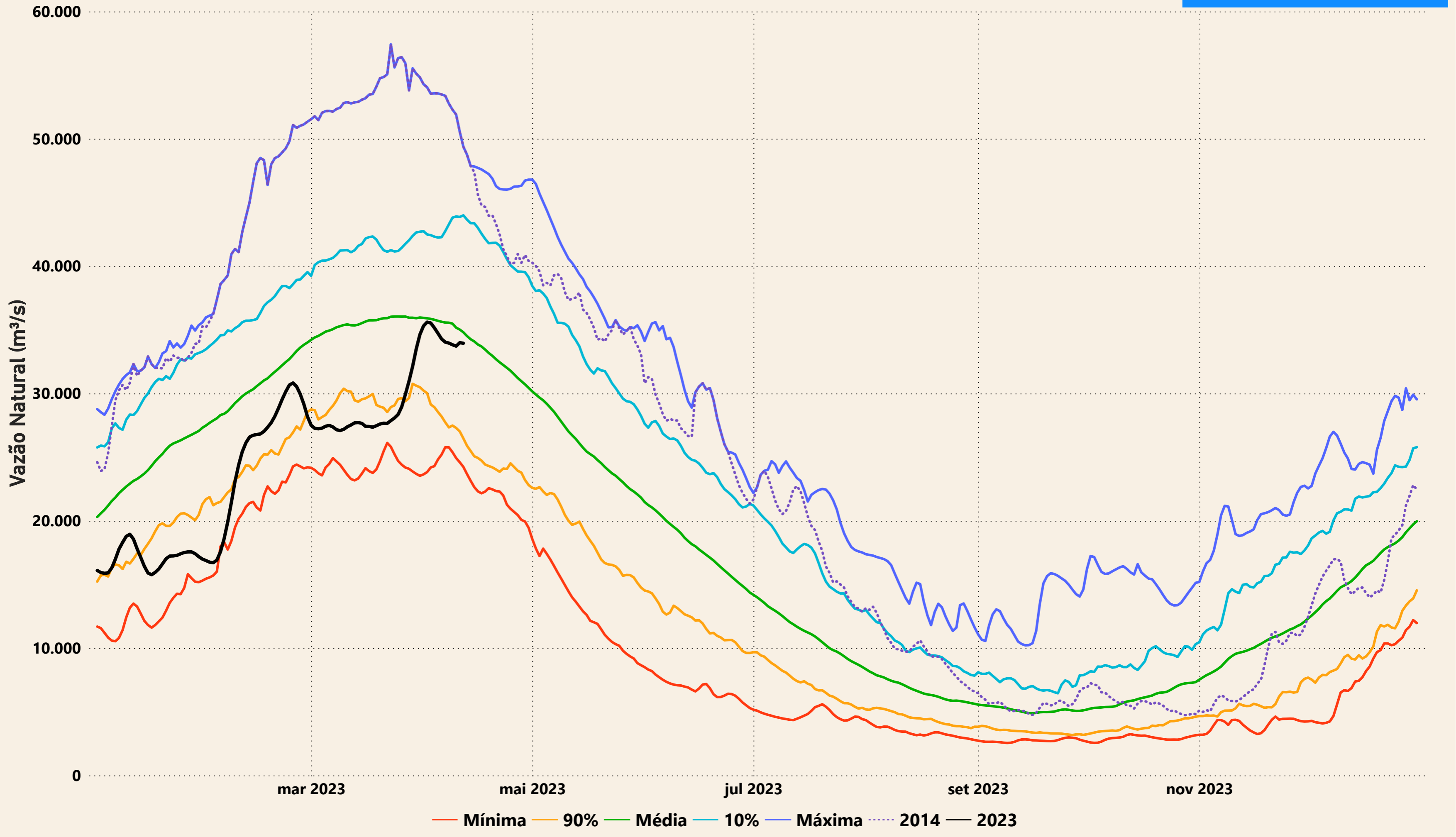

Evolução do nível nas UHE's do Rio Madeira

UHE Jirau

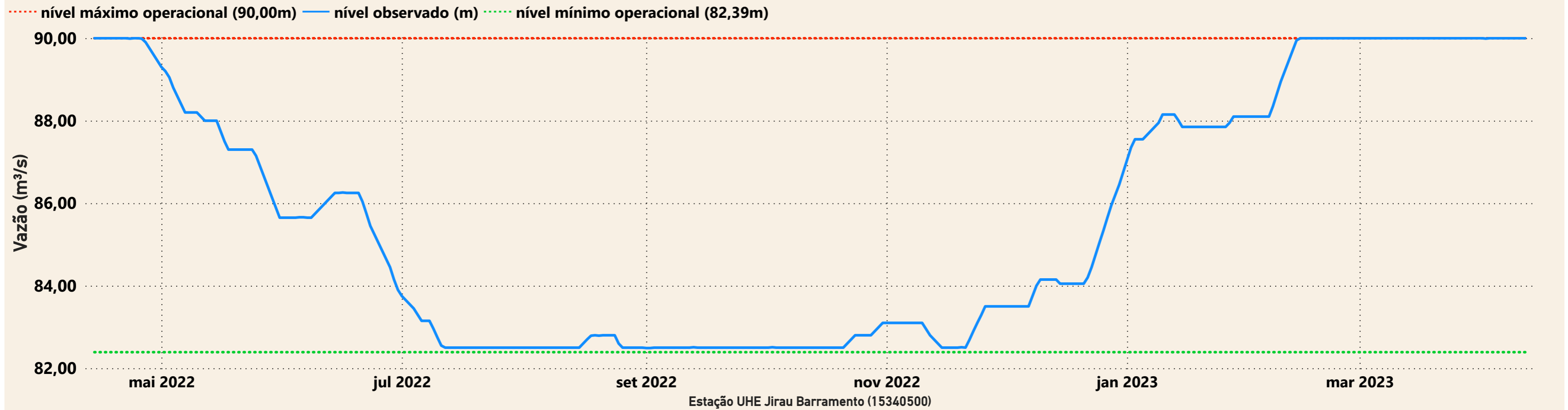

UHE Santo Antônio

