

Acompanhamento da Bacia do Rio Madeira

Data do boletim

12/04/2023

Localização da bacia do Rio Madeira:



Abunã - 15320002

Data	Cota (m)	Vazão (m³/s)
08/04/2023	21,79	34.338
09/04/2023	21,85	34.635
10/04/2023	21,92	35.005
11/04/2023	22,06	35.701
12/04/2023	22,10	35.934

* Média do dia 12/04/2023 até 11:30.

UHE Jirau

Data	Vazão Afluyente (m³/s)	Vazão Defluente (m³/s)	Nível (m)
07/04/2023	33.764	33.764	90,00
08/04/2023	33.517	33.517	90,00
09/04/2023	33.865	33.865	90,00
10/04/2023	34.163	34.163	90,00
11/04/2023	35.090	35.090	90,00

UHE Santo Antônio

Data	Vazão Afluyente (m³/s)	Vazão Defluente (m³/s)	Nível (m)
07/04/2023	34.179	34.145	71,29
08/04/2023	33.657	33.657	71,29
09/04/2023	34.038	34.038	71,29
10/04/2023	33.966	34.000	71,28
11/04/2023	33.768	33.735	71,29

Humaitá - 15630000

Data	Cota (m)	Vazão (m³/s)
08/04/2023	23,03	44.542
09/04/2023	23,02	44.347
10/04/2023	23,02	44.363
11/04/2023	23,01	44.314
12/04/2023	23,01	44.281

* Média do dia 12/04/2023 até 11:30.

Porto Velho - 15400000

Data	Cota (m)	Vazão (m³/s)
08/04/2023	15,19	35.508
09/04/2023	15,18	35.496
10/04/2023	15,27	35.827
11/04/2023	15,34	36.067
12/04/2023	15,42	36.398

* Média do dia 12/04/2023 até 11:15.

Rio Madeira



Porto Velho

Legenda:



Usina Hidrelétrica



Estação fluviométrica

Fonte de dados: ONS e [HidroWeb](#).
*Dados consistidos sujeitos a novas revisões.

VAZÃO NATURAL - UHE JIRAU

Saiba mais sobre os termos técnicos da operação dos reservatórios no [Glossário do Sistema de Acompanhamento de Reservatórios - SAR da ANA](#)

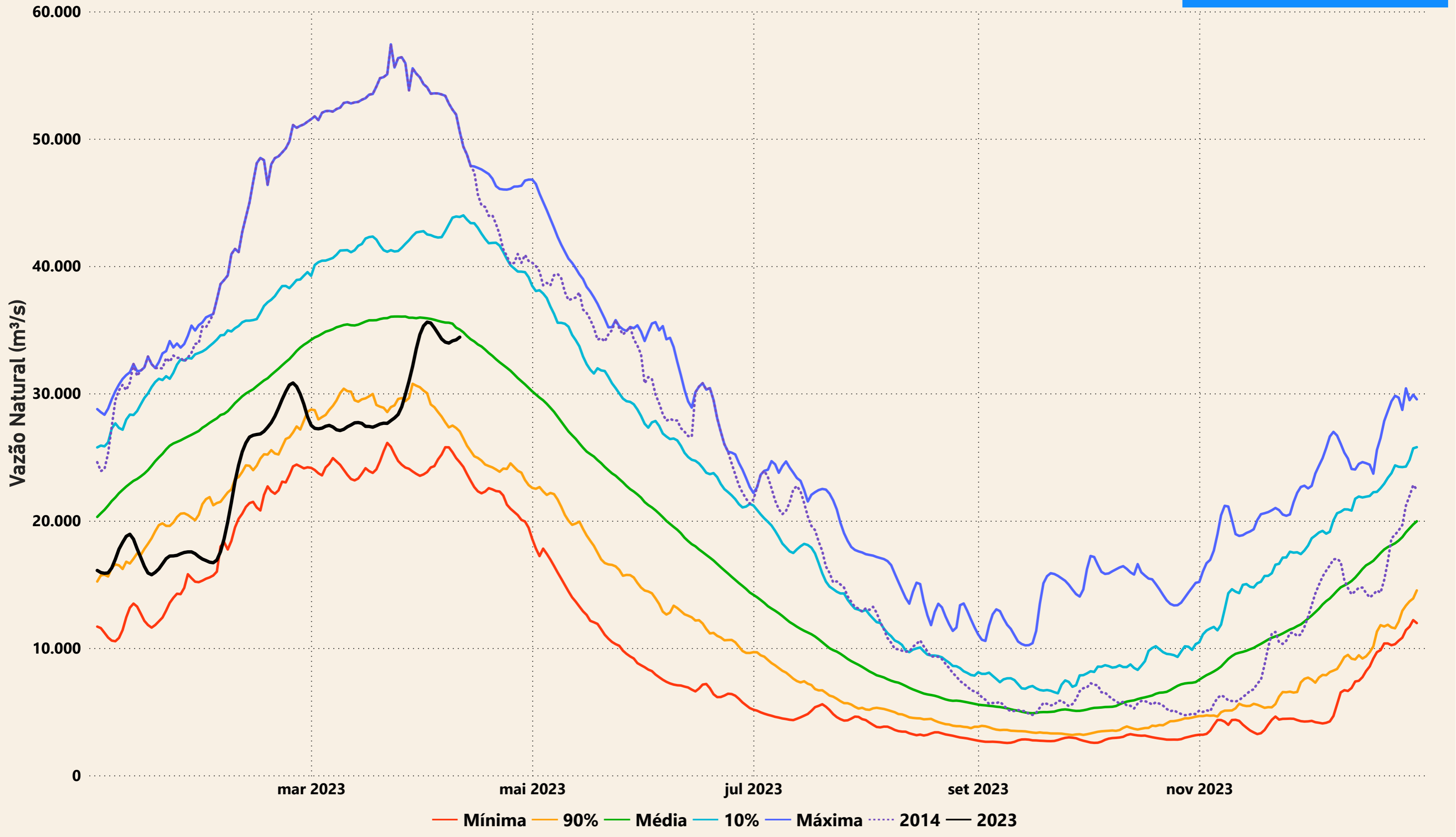

Evolução do nível nas UHE's do Rio Madeira

UHE Jirau

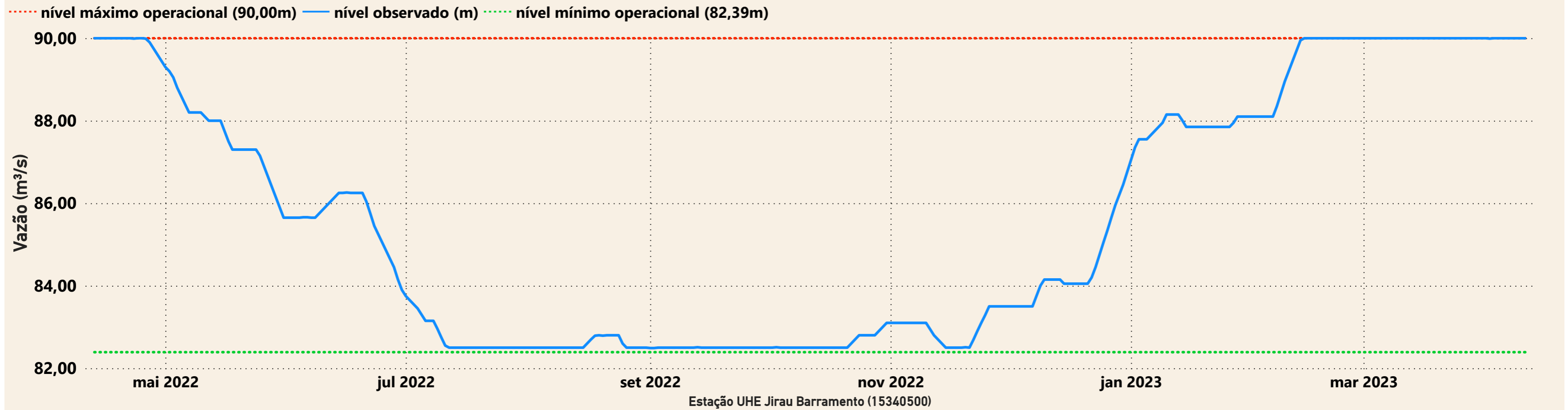

UHE Santo Antônio

