

Acompanhamento da Bacia do Rio Madeira

Data do boletim

11/04/2023

Localização da bacia do Rio Madeira:



Abunã - 15320002

Data	Cota (m)	Vazão (m ³ /s)
07/04/2023	21,78	34.282
08/04/2023	21,79	34.339
09/04/2023	21,85	34.635
10/04/2023	21,92	35.005
11/04/2023	22,04	35.603

* Média do dia 11/04/2023 até 10:30.

UHE Jirau

Data	Vazão Afluyente (m ³ /s)	Vazão Defluente (m ³ /s)	Nível (m)
06/04/2023	34.220	34.220	90,00
07/04/2023	33.764	33.764	90,00
08/04/2023	33.517	33.517	90,00
09/04/2023	33.865	33.865	90,00
10/04/2023	34.163	34.163	90,00

UHE Santo Antônio

Data	Vazão Afluyente (m ³ /s)	Vazão Defluente (m ³ /s)	Nível (m)
06/04/2023	34.660	34.694	71,28
07/04/2023	34.179	34.145	71,29
08/04/2023	33.657	33.657	71,29
09/04/2023	34.038	34.038	71,29
10/04/2023	33.966	34.000	71,28

Humaitá - 15630000

Data	Cota (m)	Vazão (m ³ /s)
07/04/2023	23,06	44.988
08/04/2023	23,03	44.545
09/04/2023	23,02	44.347
10/04/2023	23,02	44.363
11/04/2023	23,02	44.372

* Média do dia 11/04/2023 até 10:30.

Porto Velho - 15400000

Data	Cota (m)	Vazão (m ³ /s)
07/04/2023	15,26	35.801
08/04/2023	15,19	35.511
09/04/2023	15,18	35.496
10/04/2023	15,27	35.827
11/04/2023	15,31	35.972

* Média do dia 11/04/2023 até 10:15.

Rio Madeira



Porto Velho

Legenda:



Usina Hidrelétrica



Estação fluviométrica

Fonte de dados: ONS e [HidroWeb](#).

*Dados consistidos sujeitos a novas revisões.

VAZÃO NATURAL - UHE JIRAU

Saiba mais sobre os termos técnicos da operação dos reservatórios no [Glossário do Sistema de Acompanhamento de Reservatórios - SAR da ANA](#)

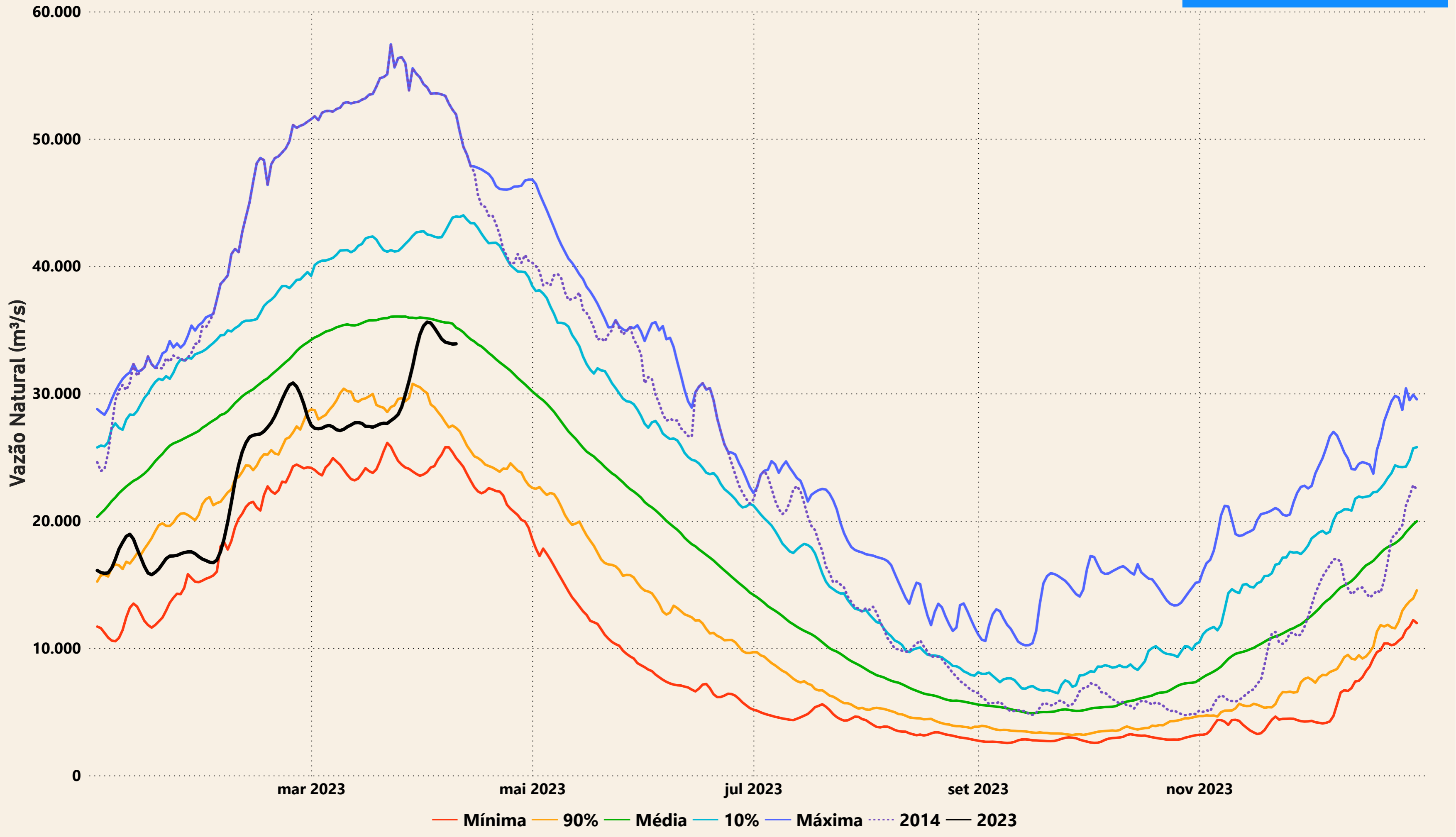

Evolução do nível nas UHE's do Rio Madeira

UHE Jirau

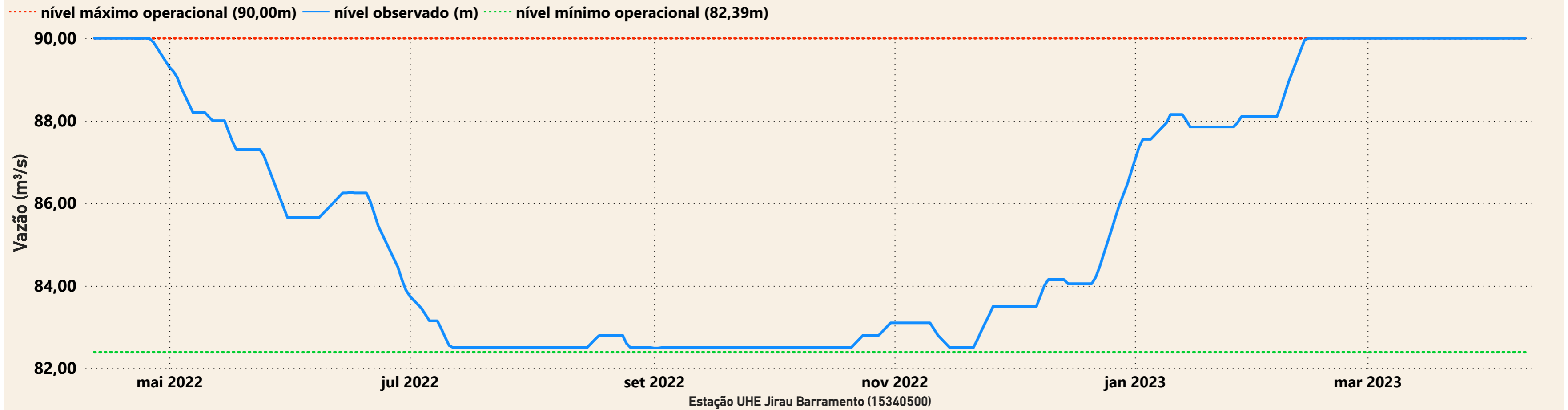

UHE Santo Antônio

