

Acompanhamento da Bacia do Rio Madeira

Data do boletim

06/04/2023

Localização da bacia do Rio Madeira:



Humaitá - 15630000

Data	Cota (m)	Vazão (m ³ /s)
02/04/2023	22,85	42.199
03/04/2023	22,96	43.539
04/04/2023	23,02	44.362
05/04/2023	23,04	44.635
06/04/2023	23,06	44.998

* Média do dia 06/04/2023 até 10:30.

Abunã - 15320002

Data	Cota (m)	Vazão (m ³ /s)
02/04/2023	22,05	35.650
03/04/2023	21,97	35.253
04/04/2023	21,89	34.845
05/04/2023	21,80	34.373
06/04/2023	21,77	34.232

* Média do dia 06/04/2023 até 10:30.

UHE Jirau

Data	Vazão Afluyente (m ³ /s)	Vazão Defluente (m ³ /s)	Nível (m)
01/04/2023	36.126	36.159	89,99
02/04/2023	35.949	35.916	90,00
03/04/2023	35.724	35.724	90,00
04/04/2023	35.084	35.084	90,00
05/04/2023	34.543	34.543	90,00

UHE Santo Antônio

Data	Vazão Afluyente (m ³ /s)	Vazão Defluente (m ³ /s)	Nível (m)
01/04/2023	35.481	35.481	71,28
02/04/2023	36.488	36.455	71,29
03/04/2023	36.340	36.373	71,28
04/04/2023	36.155	36.155	71,28
05/04/2023	34.546	34.513	71,29

Porto Velho - 15400000

Data	Cota (m)	Vazão (m ³ /s)
02/04/2023	15,62	37.138
03/04/2023	15,54	36.851
04/04/2023	15,52	36.740
05/04/2023	15,47	36.583
06/04/2023	15,42	36.374

* Média do dia 06/04/2023 até 10:15.

Rio Madeira



Porto Velho

Legenda:



Usina Hidrelétrica



Estação fluviométrica

Fonte de dados: ONS e [HidroWeb](#).

*Dados consistidos sujeitos a novas revisões.

VAZÃO NATURAL - UHE JIRAU

Saiba mais sobre os termos técnicos da operação dos reservatórios no [Glossário do Sistema de Acompanhamento de Reservatórios - SAR da ANA](#)

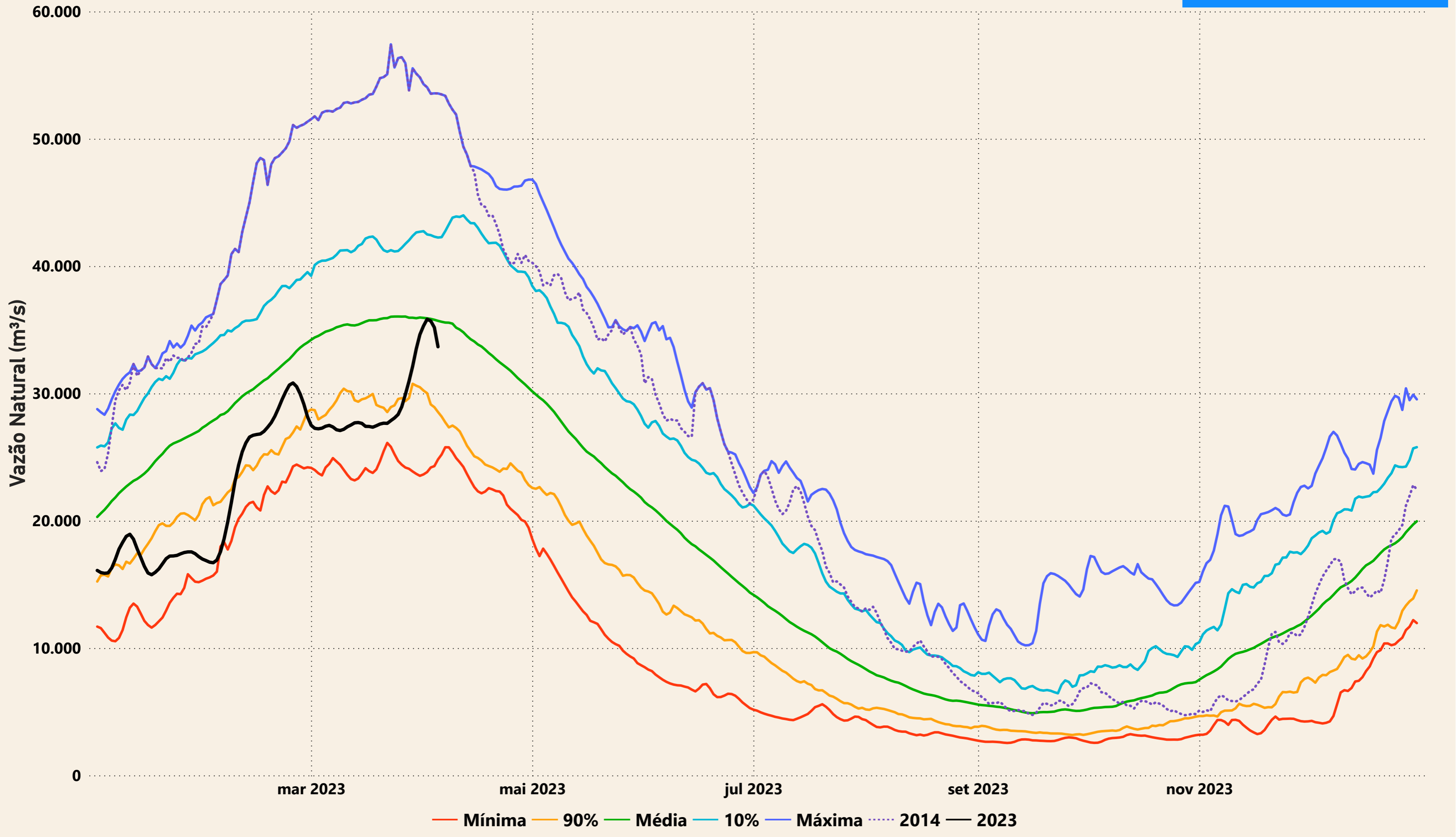

Evolução do nível nas UHE's do Rio Madeira

UHE Jirau

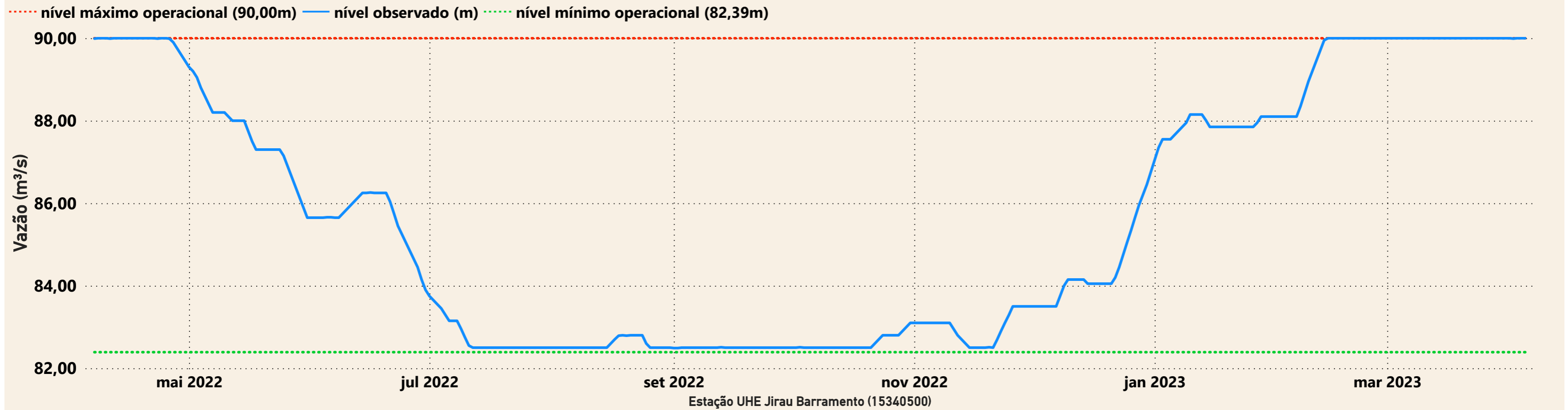

UHE Santo Antônio

