

Acompanhamento da Bacia do Rio Madeira

Data do boletim

03/04/2023

Localização da bacia do Rio Madeira:



Humaitá - 15630000

Data	Cota (m)	Vazão (m³/s)
30/03/2023	22,34	35.522
31/03/2023	22,53	37.928
01/04/2023	22,70	40.102
02/04/2023	22,85	42.188
03/04/2023	22,93	43.263

* Média do dia 03/04/2023 até 09:30.

Abunã - 15320002

Data	Cota (m)	Vazão (m³/s)
30/03/2023	21,80	34.371
31/03/2023	21,90	34.910
01/04/2023	22,13	36.080
02/04/2023	22,05	35.652
03/04/2023	22,02	35.518

* Média do dia 03/04/2023 até 09:30.

UHE Jirau

Data	Vazão Afluente (m³/s)	Vazão Defluente (m³/s)	Nível (m)
29/03/2023	32.332	32.332	90,00
30/03/2023	33.573	33.573	90,00
31/03/2023	34.887	34.887	90,00
01/04/2023	36.126	36.159	89,99
02/04/2023	35.949	35.916	90,00

UHE Santo Antônio

Data	Vazão Afluente (m³/s)	Vazão Defluente (m³/s)	Nível (m)
29/03/2023	32.216	32.249	71,28
30/03/2023	33.302	33.269	71,29
31/03/2023	34.495	34.528	71,28
01/04/2023	35.481	35.481	71,28
02/04/2023	35.578	35.545	71,29

Porto Velho - 15400000

Data	Cota (m)	Vazão (m³/s)
30/03/2023	15,04	34.964
31/03/2023	15,31	35.960
01/04/2023	15,50	36.689
02/04/2023	15,62	37.140
03/04/2023	15,46	36.543

* Média do dia 03/04/2023 até 09:15.

Rio Madeira



Porto Velho

Legenda:



Usina Hidrelétrica



Estação fluviométrica

Fonte de dados: ONS e [HidroWeb](#).

*Os dados utilizados para a confecção desse boletim são brutos e estão sujeitos a posterior consolidação.

VAZÃO NATURAL - UHE JIRAU

Saiba mais sobre os termos técnicos da operação dos reservatórios no [Glossário do Sistema de Acompanhamento de Reservatórios - SAR da ANA](#)

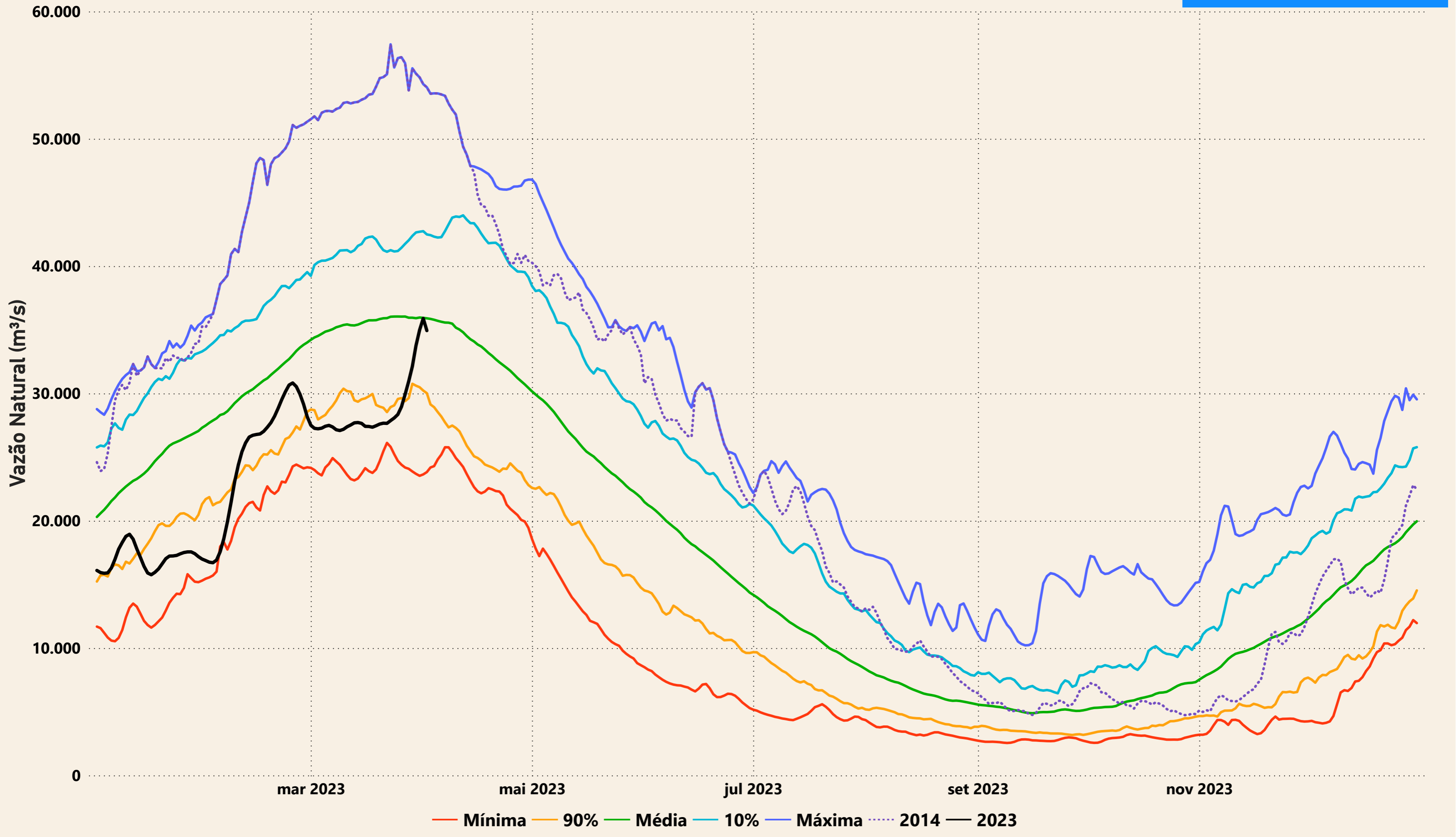

Evolução do nível nas UHE's do Rio Madeira

