

Acompanhamento da Bacia do Rio Madeira

Data do boletim

29/03/2023

Localização da bacia do Rio Madeira:



Humaitá - 15630000

Data	Cota (m)	Vazão (m ³ /s)
25/03/2023	21,95	33.966
26/03/2023	21,97	34.017
27/03/2023	22,04	34.216
28/03/2023	22,11	34.440
29/03/2023	22,17	34.616

* Média do dia 29/03/2023 até 12:30.

Abunã - 15320002

Data	Cota (m)	Vazão (m ³ /s)
25/03/2023	20,36	27.405
26/03/2023	20,48	27.976
27/03/2023	20,64	28.714
28/03/2023	21,06	30.712
29/03/2023	21,49	32.835

* Média do dia 29/03/2023 até 12:30.

UHE Jirau

Data	Vazão Afluente (m ³ /s)	Vazão Defluente (m ³ /s)	Nível (m)
24/03/2023	27.506	27.506	90,00
25/03/2023	28.376	28.376	90,00
26/03/2023	29.060	29.060	90,00
27/03/2023	29.268	29.268	90,00
28/03/2023	30.333	30.333	90,00

UHE Santo Antônio

Data	Vazão Afluente (m ³ /s)	Vazão Defluente (m ³ /s)	Nível (m)
24/03/2023	28.279	28.246	71,30
25/03/2023	28.587	28.654	71,28
26/03/2023	29.270	29.270	71,28
27/03/2023	29.970	29.970	71,28
28/03/2023	30.521	30.488	71,29

Porto Velho - 15400000

Data	Cota (m)	Vazão (m ³ /s)
25/03/2023	13,87	30.803
26/03/2023	14,03	31.374
27/03/2023	14,20	31.948
28/03/2023	14,33	32.404
29/03/2023	14,59	33.348

* Média do dia 29/03/2023 até 12:15.

Rio Madeira



Porto Velho

Legenda:



Usina Hidrelétrica



Estação fluviométrica

Fonte de dados: ONS e [HidroWeb](#).

*Os dados utilizados para a confecção desse boletim são brutos e estão sujeitos a posterior consolidação.

VAZÃO NATURAL - UHE JIRAU

Saiba mais sobre os termos técnicos da operação dos reservatórios no [Glossário do Sistema de Acompanhamento de Reservatórios - SAR da ANA](#)

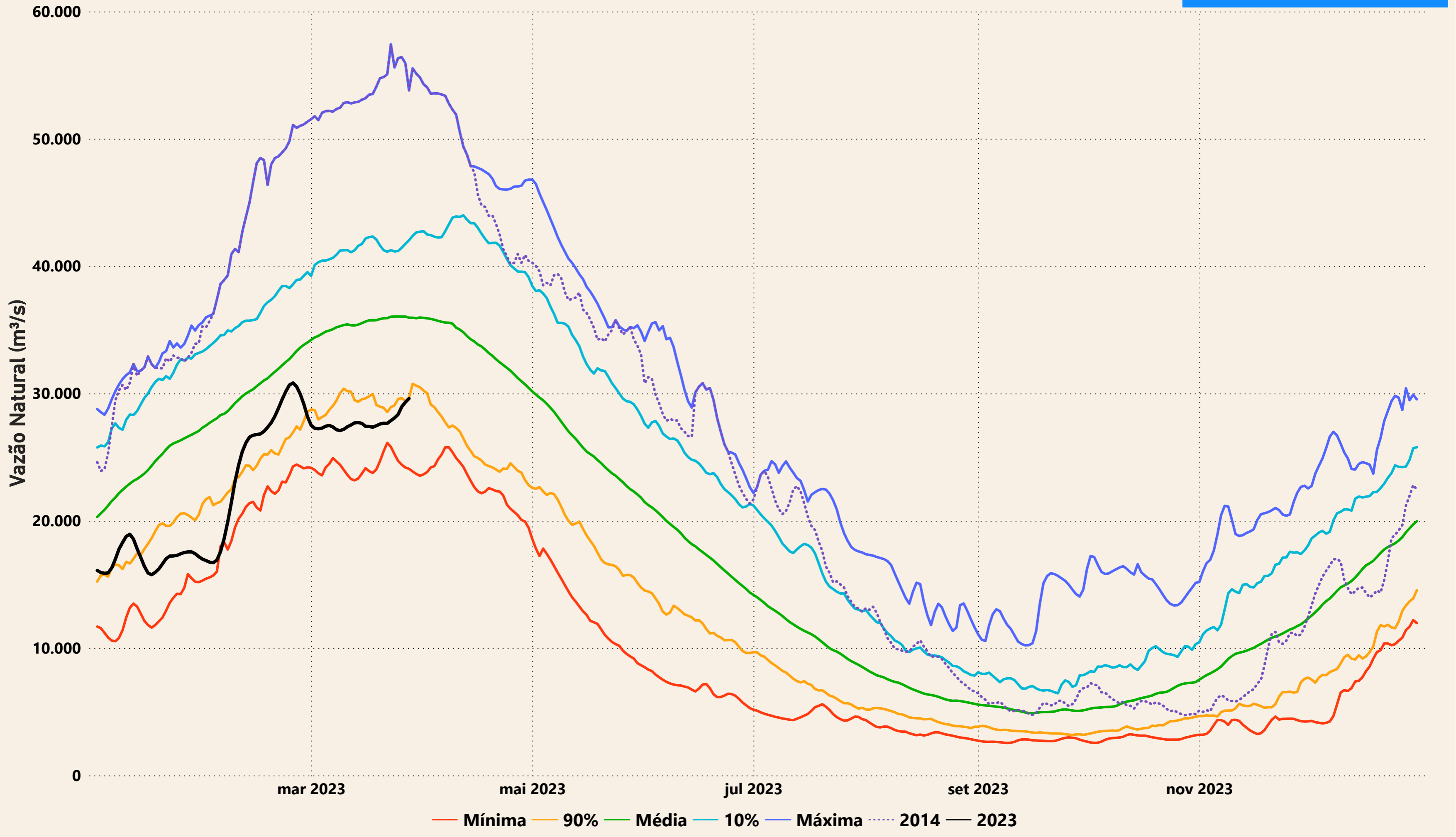

Evolução do nível nas UHE's do Rio Madeira

UHE Jirau

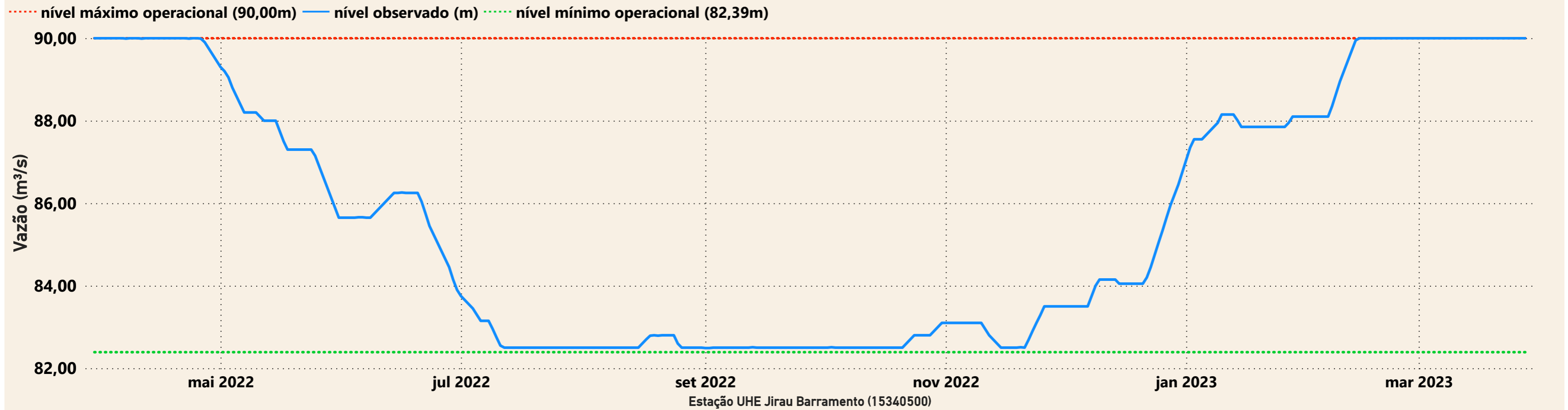

UHE Santo Antônio

