

Acompanhamento da Bacia do Rio Madeira

Data do boletim

27/03/2023

Localização da bacia do Rio Madeira:



Humaitá - 15630000

Data	Cota (m)	Vazão (m ³ /s)
23/03/2023	21,90	33.817
24/03/2023	21,94	33.941
25/03/2023	21,95	33.966
26/03/2023	21,97	34.017
27/03/2023	22,02	34.154

* Média do dia 27/03/2023 até 10:30.

Abunã - 15320002

Data	Cota (m)	Vazão (m ³ /s)
23/03/2023	20,13	26.383
24/03/2023	20,18	26.612
25/03/2023	20,36	27.400
26/03/2023	20,48	27.976
27/03/2023	20,57	28.391

* Média do dia 27/03/2023 até 10:30.

UHE Jirau

Data	Vazão Afluyente (m ³ /s)	Vazão Defluente (m ³ /s)	Nível (m)
22/03/2023	27.894	27.894	90,00
23/03/2023	27.296	27.296	90,00
24/03/2023	27.505	27.505	90,00
25/03/2023	28.374	28.374	90,00
26/03/2023	29.060	29.060 </td <td>90,00</td>	90,00

UHE Santo Antônio

Data	Vazão Afluyente (m ³ /s)	Vazão Defluente (m ³ /s)	Nível (m)
22/03/2023	28.598	28.565	71,29
23/03/2023	28.636	28.636	71,29
24/03/2023	28.279	28.246	71,30
25/03/2023	28.587	28.654	71,28
26/03/2023	29.270	29.270	71,28

Porto Velho - 15400000

Data	Cota (m)	Vazão (m ³ /s)
23/03/2023	13,88	30.837
24/03/2023	13,83	30.659
25/03/2023	13,87	30.799
26/03/2023	14,03	31.374
27/03/2023	14,17	31.849

* Média do dia 27/03/2023 até 10:15.

Rio Madeira



Porto Velho

Legenda:



Usina Hidrelétrica



Estação fluviométrica

Fonte de dados: ONS e [HidroWeb](#).

*Os dados utilizados para a confecção desse boletim são brutos e estão sujeitos a posterior consolidação.

VAZÃO NATURAL - UHE JIRAU

Saiba mais sobre os termos técnicos da operação dos reservatórios no [Glossário do Sistema de Acompanhamento de Reservatórios - SAR da ANA](#)

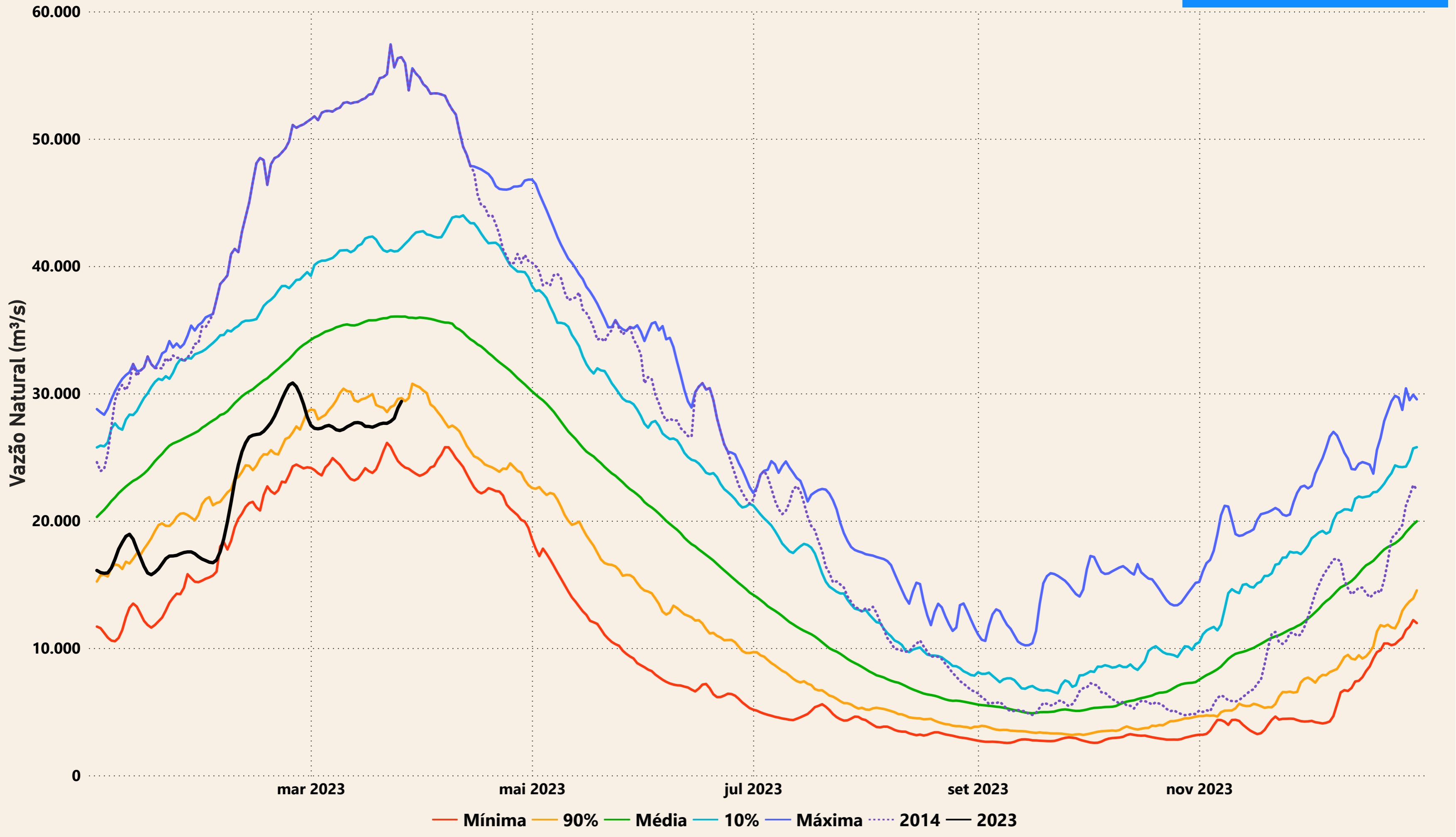

Evolução do nível nas UHE's do Rio Madeira

