

# Acompanhamento da Bacia do Rio Madeira

**Data do boletim**

**04/11/2022**

Localização da bacia do Rio Madeira:



**Humaitá - 15630000**

Data	Cota (m)	Vazão (m <sup>3</sup> /s)
31/10/2022	12,02	8.173
01/11/2022	12,08	8.286
02/11/2022	12,04	8.214
03/11/2022	11,97	8.071
04/11/2022	11,88	7.888

\* Média do dia 04/11/2022 até 10:30.

**Abunã - 15320002**

Data	Cota (m)	Vazão (m <sup>3</sup> /s)
31/10/2022	11,18	6.506
01/11/2022	11,12	6.421
02/11/2022	11,07	6.368
03/11/2022	11,07	6.368
04/11/2022	11,11	6.415

\* Média do dia 04/11/2022 até 10:30.

**UHE Jirau**

Data	Vazão Afluyente (m <sup>3</sup> /s)	Vazão Defluente (m <sup>3</sup> /s)	Nível (m)
30/10/2022	7.332	7.169	83,10
31/10/2022	6.612	6.612	83,10
01/11/2022	6.382	6.382	83,10
02/11/2022	6.311	6.311	83,10
03/11/2022	6.393	6.393	83,10

**UHE Santo Antônio**

Data	Vazão Afluyente (m <sup>3</sup> /s)	Vazão Defluente (m <sup>3</sup> /s)	Nível (m)
30/10/2022	7.141	6.740	71,10
31/10/2022	6.936	6.735	71,16
01/11/2022	6.443	6.443	71,16
02/11/2022	6.434	6.501	71,14
03/11/2022	6.470	6.437	71,15

**Porto Velho - 15400000**

Data	Cota (m)	Vazão (m <sup>3</sup> /s)
31/10/2022	4,07	6.175
01/11/2022	3,91	5.926
02/11/2022	3,82	5.796
03/11/2022	3,73	5.663
04/11/2022	3,82	5.797

\* Média do dia 04/11/2022 até 10:15.

**Rio Madeira**



**Porto Velho**

Legenda:



Usina Hidrelétrica



Estação fluviométrica

Fonte de dados: ONS e [HidroWeb](#).

\*Os dados utilizados para a confecção desse boletim são brutos e estão sujeitos a posterior consolidação.

# Acompanhamento da Bacia do Rio Madeira

Saiba mais sobre os termos técnicos da operação dos reservatórios no [Glossário do Sistema de Acompanhamento de Reservatórios - SAR da ANA](#)

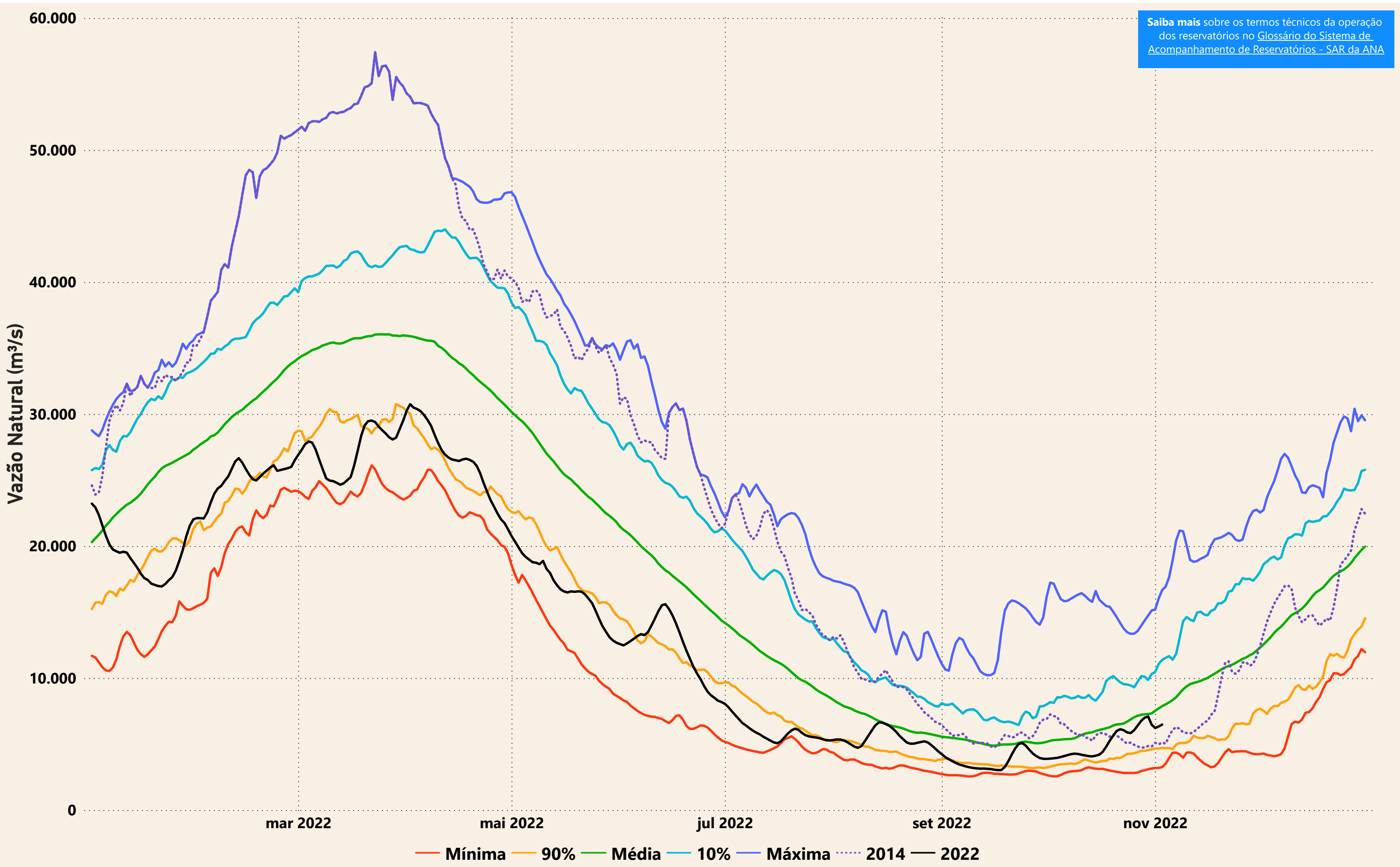

# Evolução do nível nas UHE's do Rio Madeira

