

Acompanhamento da Bacia do Rio Madeira

Data do boletim

01/11/2022

Localização da bacia do Rio Madeira:



Humaitá - 15630000

Data	Cota (m)	Vazão (m ³ /s)
28/10/2022	11,29	6.728
29/10/2022	11,52	7.172
30/10/2022	11,92	7.959
31/10/2022	12,02	8.152
01/11/2022	12,07	s/inf.

* Média do dia 01/11/2022 até 09:30.

Abunã - 15320002

Data	Cota (m)	Vazão (m ³ /s)
28/10/2022	11,48	6.884
29/10/2022	11,57	7.011
30/10/2022	11,41	6.789
31/10/2022	11,18	6.508
01/11/2022	11,14	6.453

* Média do dia 01/11/2022 até 10:30.

UHE Jirau

Data	Vazão Afluente (m ³ /s)	Vazão Defluente (m ³ /s)	Nível (m)
27/10/2022	5.936	5.936	82,80
28/10/2022	7.306	7.156	82,90
29/10/2022	7.555	7.405	83,00
30/10/2022	7.332	7.169	83,10
31/10/2022	6.612	6.612	83,10

UHE Santo Antônio

Data	Vazão Afluente (m ³ /s)	Vazão Defluente (m ³ /s)	Nível (m)
27/10/2022	5.727	5.660	70,80
28/10/2022	7.072	6.871	70,86
29/10/2022	7.696	7.295	70,98
30/10/2022	7.141	6.740	71,10
31/10/2022	6.936	6.735	71,16

Porto Velho - 15400000

Data	Cota (m)	Vazão (m ³ /s)
28/10/2022	4,03	6.117
29/10/2022	4,32	6.583
30/10/2022	4,19	6.369
31/10/2022	4,07	6.178
01/11/2022	4,03	6.109

* Média do dia 01/11/2022 até 10:15.

Rio Madeira



Porto Velho

Legenda:



Usina Hidrelétrica



Estação fluviométrica

Fonte de dados: ONS e [HidroWeb](#).

*Os dados utilizados para a confecção desse boletim são brutos e estão sujeitos a posterior consolidação.

Acompanhamento da Bacia do Rio Madeira

Saiba mais sobre os termos técnicos da operação dos reservatórios no [Glossário do Sistema de Acompanhamento de Reservatórios - SAR da ANA](#)

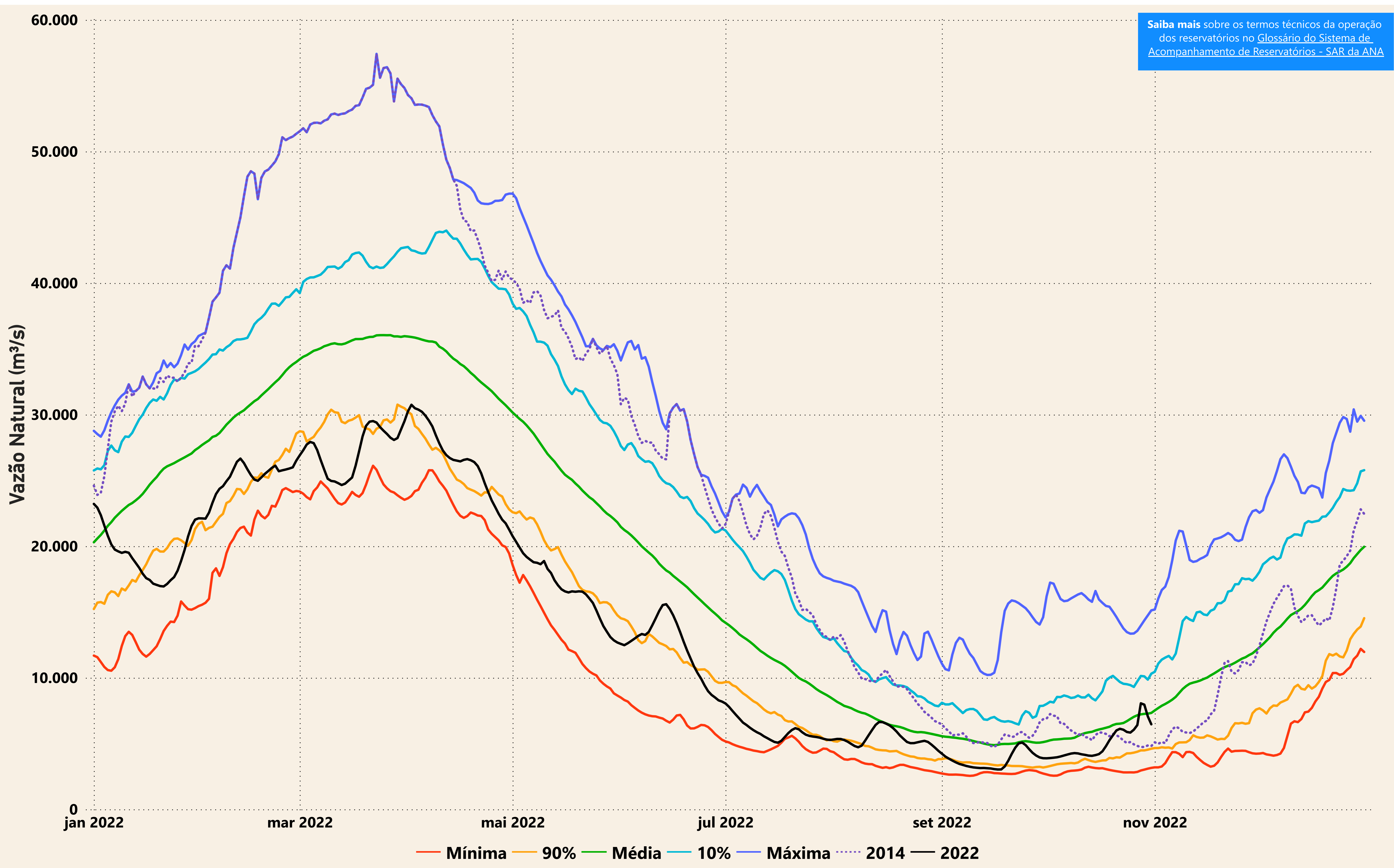

Evolução do nível nas UHE's do Rio Madeira

UHE Jirau

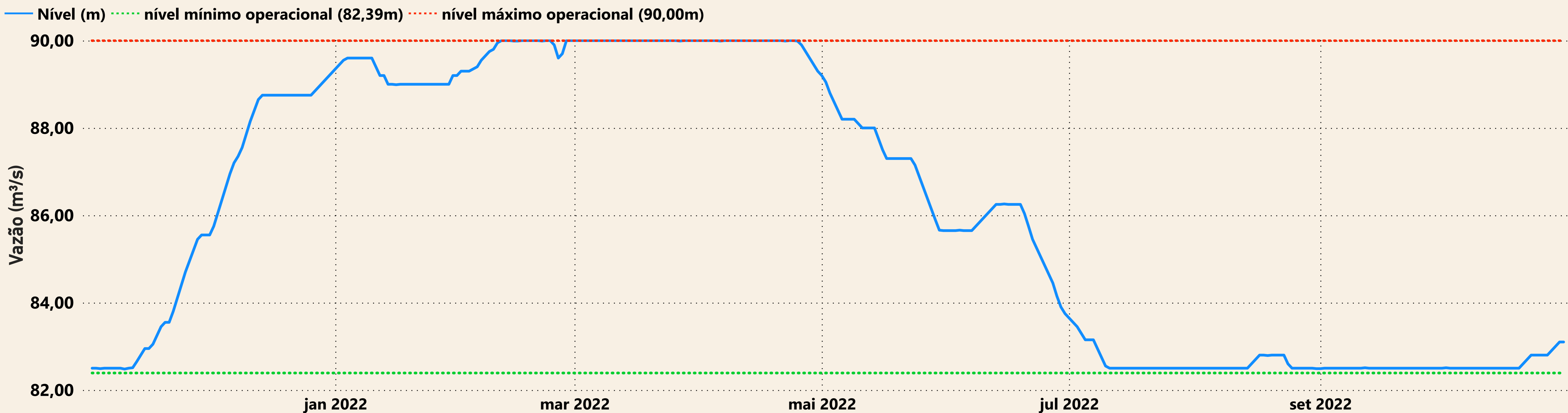

UHE Santo Antônio

