

# Acompanhamento da Bacia do Rio Madeira

Data do boletim

24/03/2023

Localização da bacia do Rio Madeira:



### Humaitá - 15630000

| Data       | Cota (m) | Vazão (m <sup>3</sup> /s) |
|------------|----------|---------------------------|
| 20/03/2023 | 21,48    | 32.580                    |
| 21/03/2023 | 21,62    | 32.989                    |
| 22/03/2023 | 21,80    | 33.506                    |
| 23/03/2023 | 21,90    | 33.816                    |
| 24/03/2023 | 21,94    | 33.931                    |

\* Média do dia 24/03/2023 até 10:30.

### Abunã - 15320002

| Data       | Cota (m) | Vazão (m <sup>3</sup> /s) |
|------------|----------|---------------------------|
| 20/03/2023 | 20,12    | 26.322                    |
| 21/03/2023 | 20,20    | 26.689                    |
| 22/03/2023 | 20,19    | 26.631                    |
| 23/03/2023 | 20,13    | 26.384                    |
| 24/03/2023 | 20,16    | 26.510                    |

\* Média do dia 24/03/2023 até 11:30.

### UHE Jirau

| Data       | Vazão Afluente (m <sup>3</sup> /s) | Vazão Defluente (m <sup>3</sup> /s) | Nível (m) |
|------------|------------------------------------|-------------------------------------|-----------|
| 19/03/2023 | 27.578                             | 27.578                              | 90,00     |
| 20/03/2023 | 27.288                             | 27.288                              | 90,00     |
| 21/03/2023 | 28.025                             | 28.025                              | 90,00     |
| 22/03/2023 | 27.894                             | 27.894                              | 90,00     |
| 23/03/2023 | 27.296                             | 27.296                              | 90,00     |

### UHE Santo Antônio

| Data       | Vazão Afluente (m <sup>3</sup> /s) | Vazão Defluente (m <sup>3</sup> /s) | Nível (m) |
|------------|------------------------------------|-------------------------------------|-----------|
| 19/03/2023 | 27.819                             | 27.786                              | 71,29     |
| 20/03/2023 | 27.868                             | 27.868                              | 71,29     |
| 21/03/2023 | 28.192                             | 28.225                              | 71,28     |
| 22/03/2023 | 28.598                             | 28.565                              | 71,29     |
| 23/03/2023 | 28.636                             | 28.636                              | 71,29     |

### Porto Velho - 15400000

| Data       | Cota (m) | Vazão (m <sup>3</sup> /s) |
|------------|----------|---------------------------|
| 20/03/2023 | 13,62    | 29.940                    |
| 21/03/2023 | 13,83    | 30.672                    |
| 22/03/2023 | 13,98    | 31.173                    |
| 23/03/2023 | 13,88    | 30.836                    |
| 24/03/2023 | 13,84    | 30.682                    |

\* Média do dia 24/03/2023 até 11:15.

Rio Madeira



Porto Velho

Legenda:



Usina Hidrelétrica



Estação fluviométrica

Fonte de dados: ONS e [HidroWeb](#).

\*Os dados utilizados para a confecção desse boletim são brutos e estão sujeitos a posterior consolidação.

## VAZÃO NATURAL - UHE JIRAU

Saiba mais sobre os termos técnicos da operação dos reservatórios no [Glossário do Sistema de Acompanhamento de Reservatórios - SAR da ANA](#)

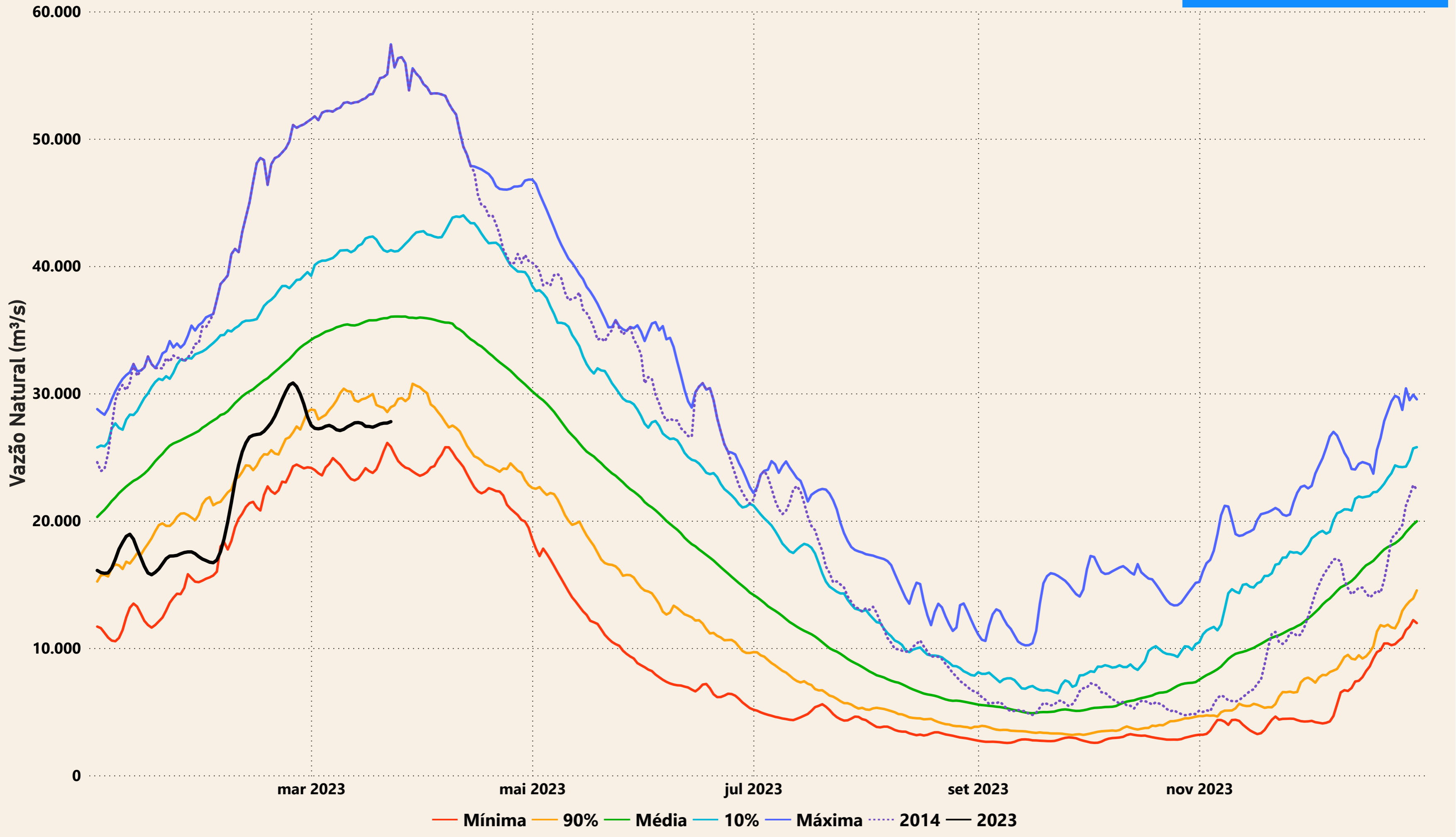

# Evolução do nível nas UHE's do Rio Madeira

