

Data do boletim

17/10/2022

Localização da bacia do Rio Madeira:



Humaitá - 15630000

Data	Cota (m)	Vazão (m ³ /s)
13/10/2022	10,13	4.643
14/10/2022	10,09	4.585
15/10/2022	10,13	4.652
16/10/2022	10,19	4.752
17/10/2022	s/inf.	s/inf.

* Média do dia 16/10/2022 até 09:30.

Abunã - 15320002

Data	Cota (m)	Vazão (m ³ /s)
13/10/2022	9,57	4.392
14/10/2022	9,64	4.479
15/10/2022	9,67	4.526
16/10/2022	9,68	4.536
17/10/2022	9,73	4.602

* Média do dia 17/10/2022 até 09:30.

UHE Jirau

Data	Vazão Afluyente (m ³ /s)	Vazão Defluente (m ³ /s)	Nível (m)
12/10/2022	4.001	4.001	82,50
13/10/2022	3.977	3.977	82,50
14/10/2022	4.104	4.104	82,50
15/10/2022	3.991	3.991	82,50
16/10/2022	4.000	4.000	82,50

UHE Santo Antônio

Data	Vazão Afluyente (m ³ /s)	Vazão Defluente (m ³ /s)	Nível (m)
12/10/2022	4.097	4.097	70,50
13/10/2022	4.139	4.139	70,50
14/10/2022	4.530	4.530	70,50
15/10/2022	4.178	4.111	70,52
16/10/2022	4.600	4.600	70,52

Porto Velho - 15400000

Data	Cota (m)	Vazão (m ³ /s)
13/10/2022	2,33	3.751
14/10/2022	2,50	3.959
15/10/2022	2,44	3.891
16/10/2022	2,57	4.049
17/10/2022	2,52	3.980

* Média do dia 17/10/2022 até 09:15.

Rio Madeira



Porto Velho

Legenda:



Usina Hidrelétrica



Estação fluviométrica

Fonte de dados: ONS e [HidroWeb](#).

*Os dados utilizados para a confecção desse boletim são brutos e estão sujeitos a posterior consolidação.

Acompanhamento da Bacia do Rio Madeira

Saiba mais sobre os termos técnicos da operação dos reservatórios no [Glossário do Sistema de Acompanhamento de Reservatórios - SAR da ANA](#)

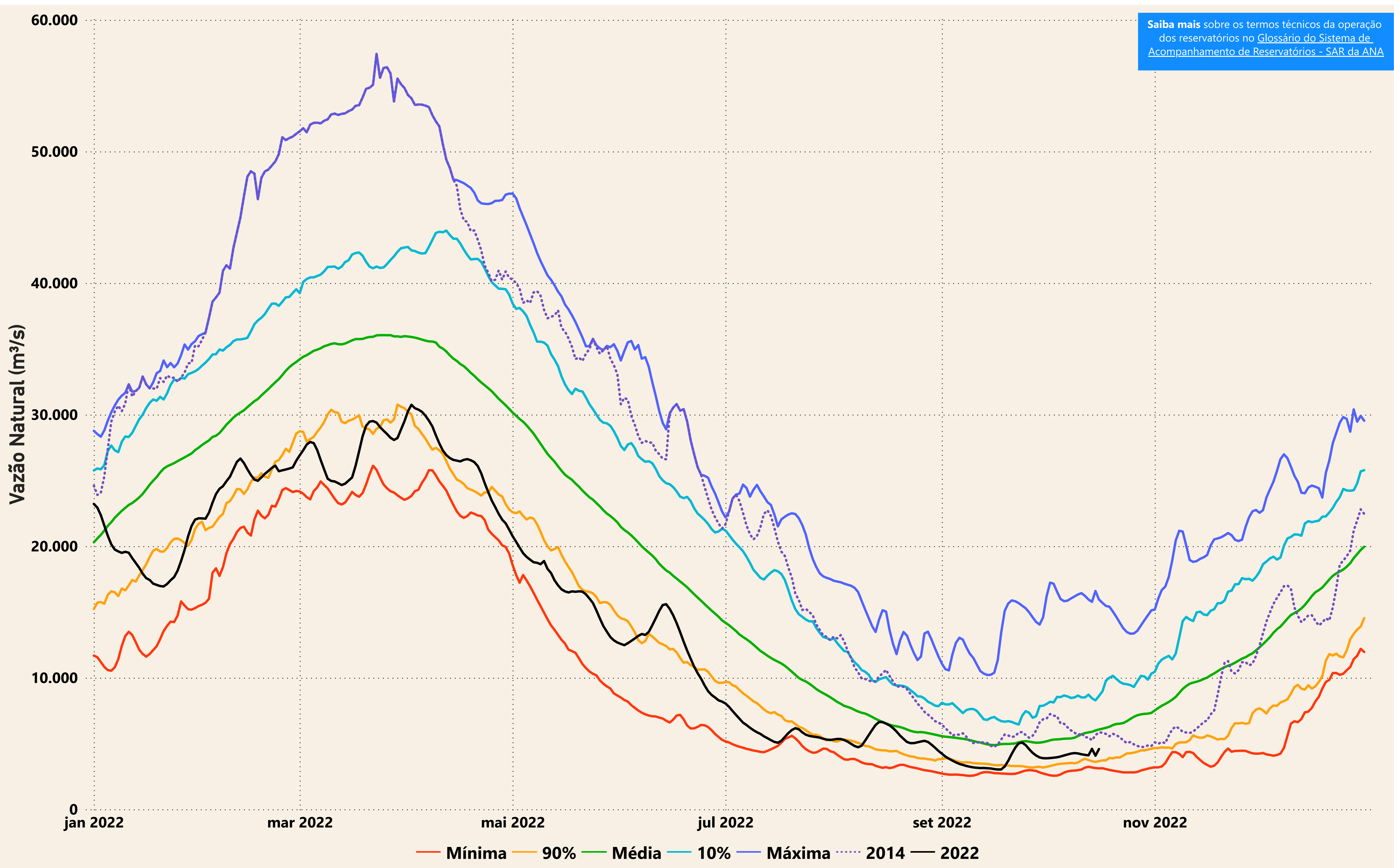

Evolução do nível nas UHE's do Rio Madeira

UHE Jirau

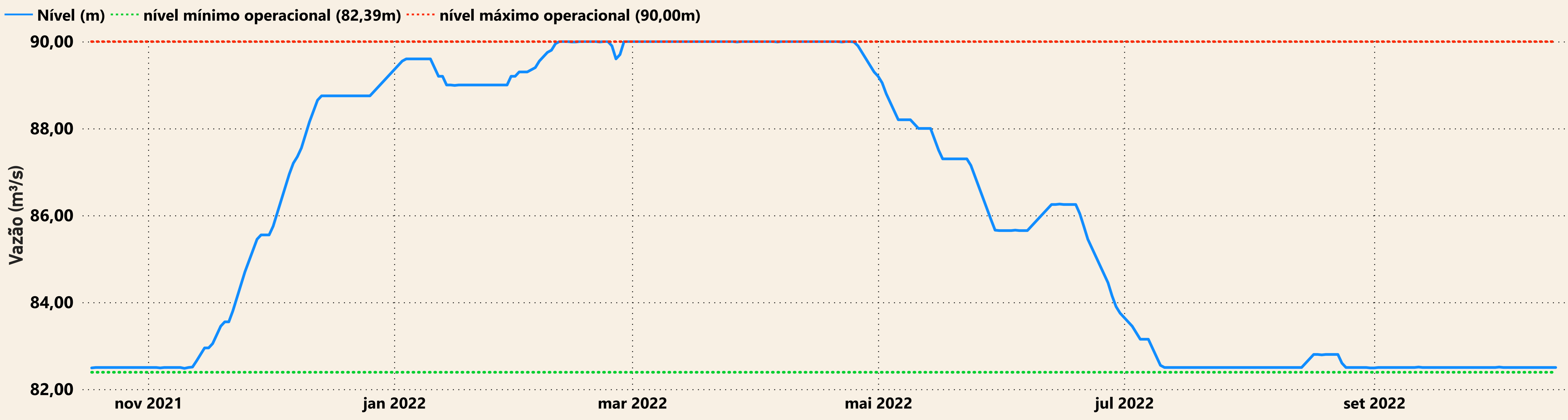

UHE Santo Antônio

