SALA DE SITUAÇÃO

Boletim de acompanhamento da Bacia do Rio Madeira

Fontes: Operador Nacional do Sistema Elétrico (ONS)
Superintendência de Gestão da Rede Hidrometeorológica (SGH)

DATA: 09/09/2021

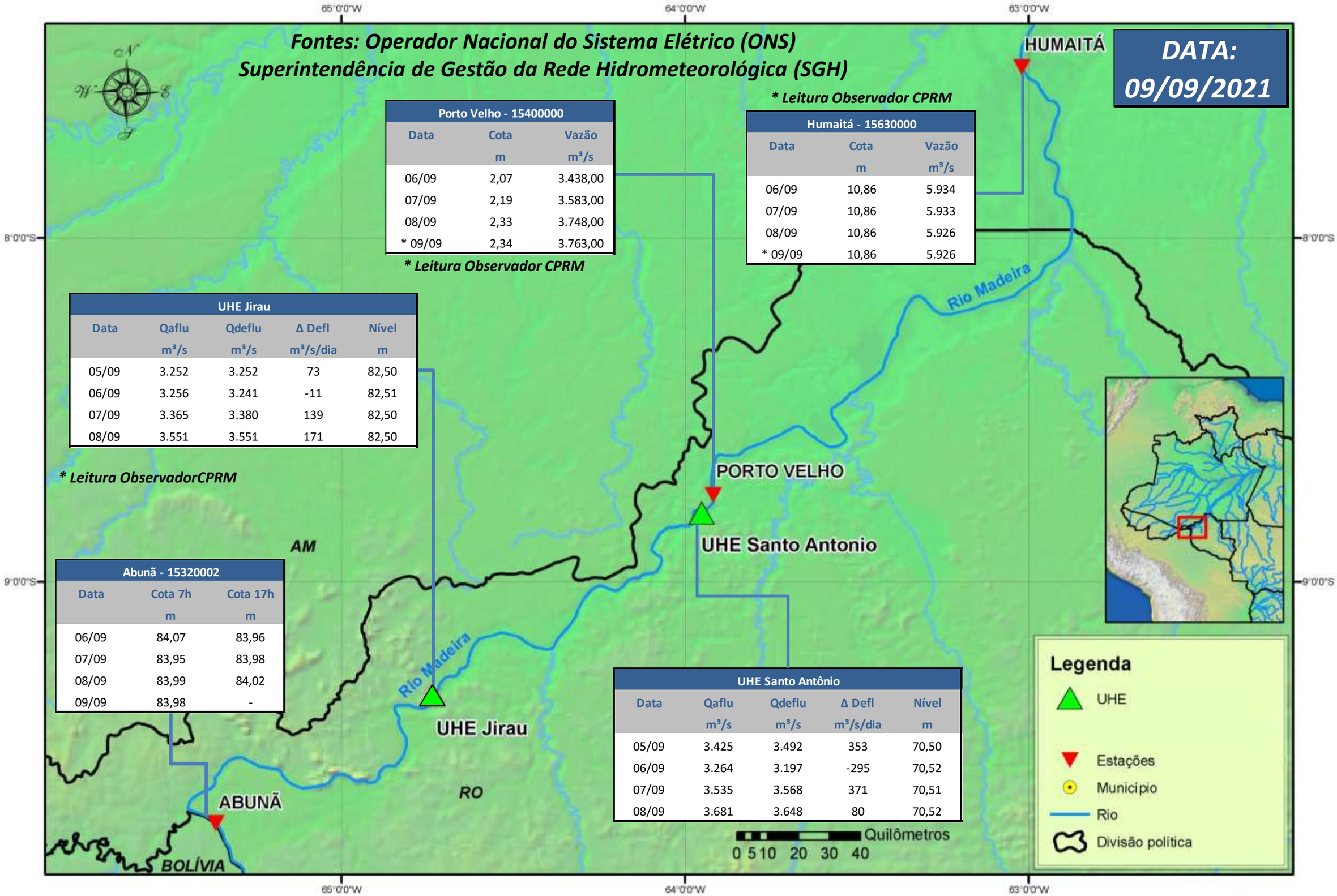

**** Leitura Observador CPRM***

Porto Velho - 15400000		
Data	Cota m	Vazão m³/s
06/09	2,07	3.438,00
07/09	2,19	3.583,00
08/09	2,33	3.748,00
* 09/09	2,34	3.763,00

**** Leitura Observador CPRM***

Humaitá - 15630000		
Data	Cota m	Vazão m³/s
06/09	10,86	5.934
07/09	10,86	5.933
08/09	10,86	5.926
* 09/09	10,86	5.926

**** Leitura ObservadorCPRM***

UHE Jirau				
Data	Qaflu m³/s	Qdeflu m³/s	Δ Defl m³/s/dia	Nível m
05/09	3.252	3.252	73	82,50
06/09	3.256	3.241	-11	82,51
07/09	3.365	3.380	139	82,50
08/09	3.551	3.551	171	82,50

Abunã - 15320002		
Data	Cota 7h m	Cota 17h m
06/09	84,07	83,96
07/09	83,95	83,98
08/09	83,99	84,02
09/09	83,98	-

UHE Santo Antônio				
Data	Qaflu m³/s	Qdeflu m³/s	Δ Defl m³/s/dia	Nível m
05/09	3.425	3.492	353	70,50
06/09	3.264	3.197	-295	70,52
07/09	3.535	3.568	371	70,51
08/09	3.681	3.648	80	70,52

Para dados mais atualizados da estações fluviométricas acesse: Telemetria ANA

UHE Jirau
Vazão Natural - 1967-2018 (Permanências diárias)

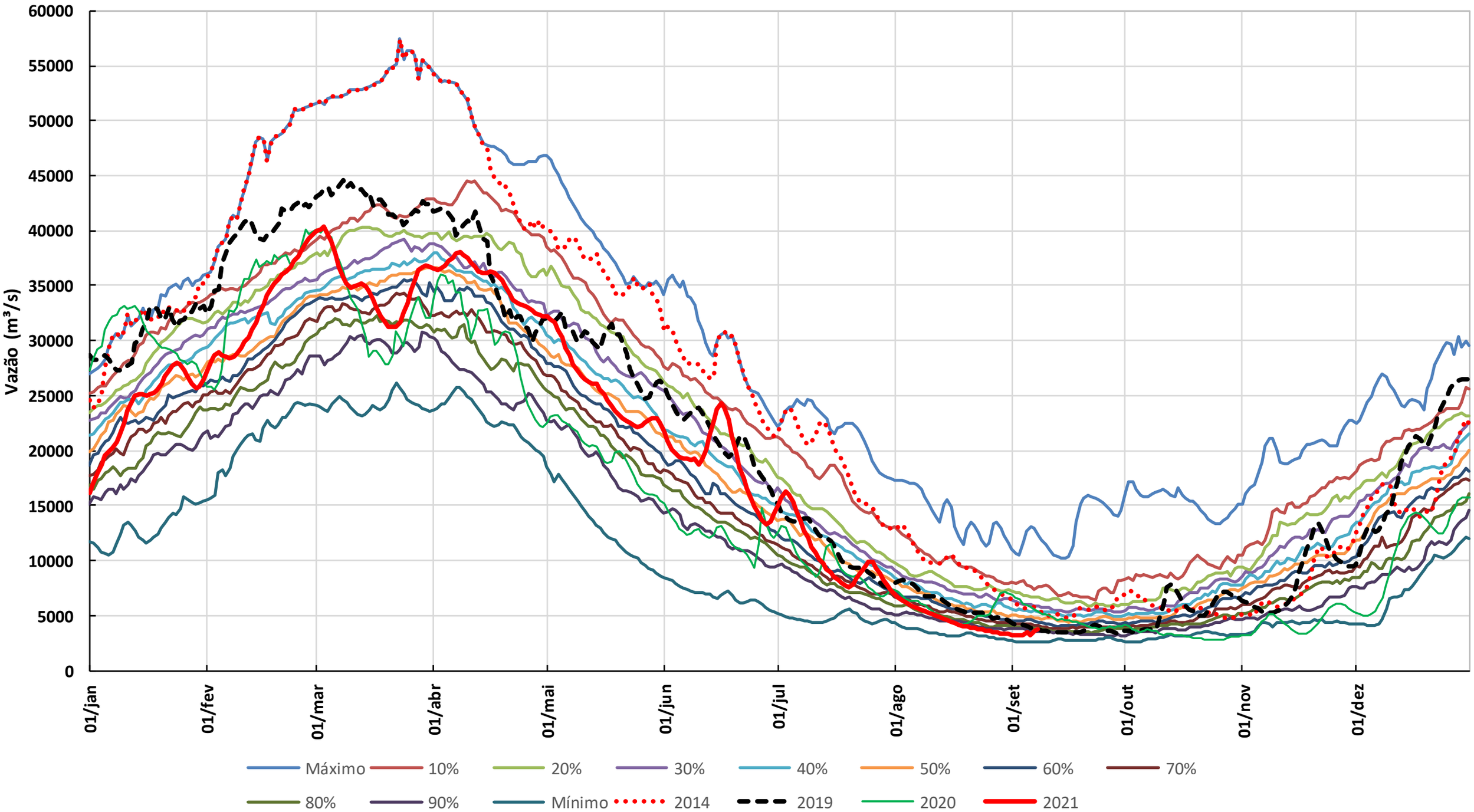

* Os dados de vazão e volume dos reservatórios apresentados no boletim são brutos e estão sujeitos a consistência.