SALA DE SITUAÇÃO

Boletim de acompanhamento da Bacia do Rio Madeira

Fontes: Operador Nacional do Sistema Elétrico (ONS)
Superintendência de Gestão da Rede Hidrometeorológica (SGH)

DATA: 09/08/2021

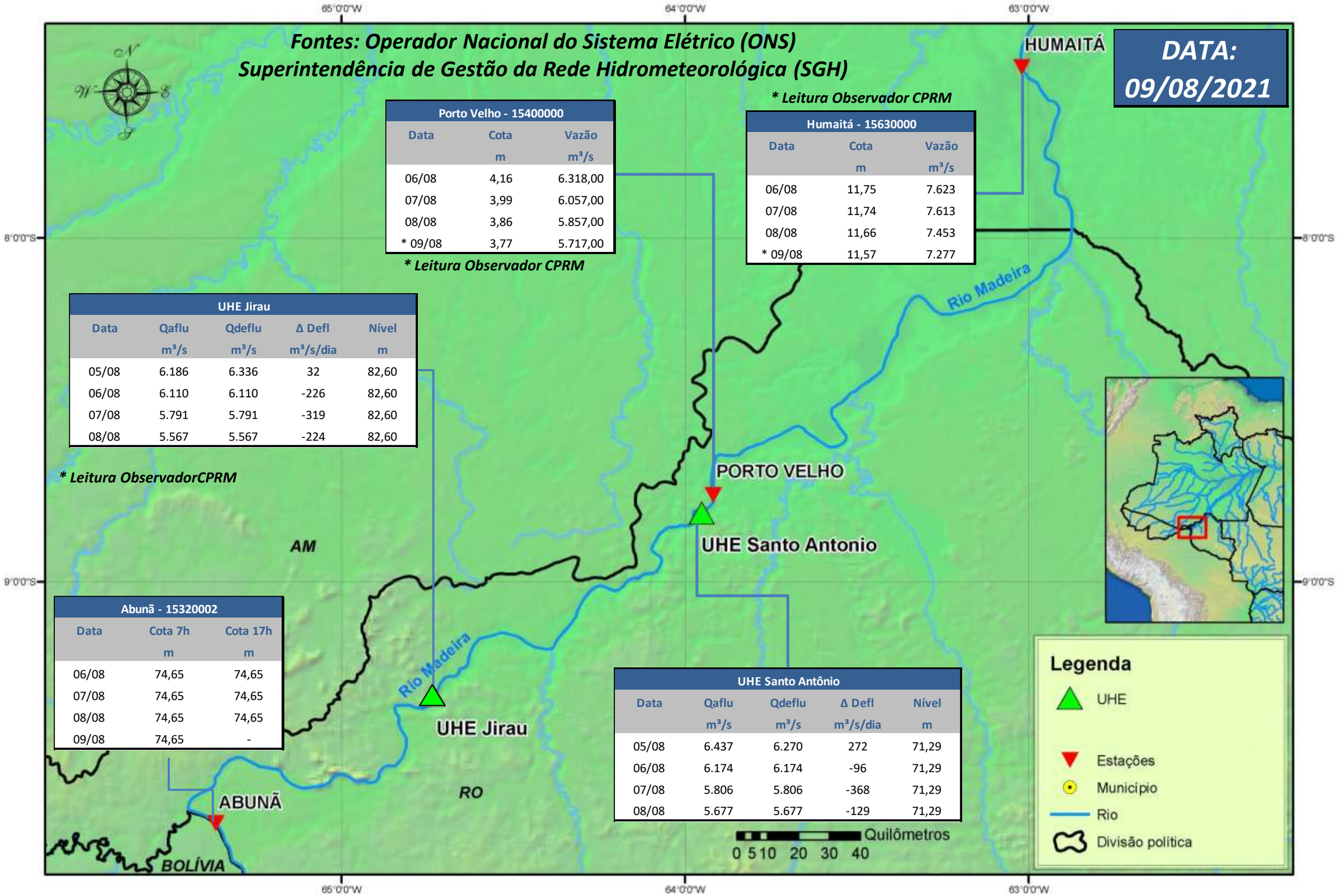

Porto Velho - 15400000

Data	Cota m	Vazão m³/s
06/08	4,16	6.318,00
07/08	3,99	6.057,00
08/08	3,86	5.857,00
* 09/08	3,77	5.717,00

**** Leitura Observador CPRM***

**** Leitura Observador CPRM***

Humaitá - 15630000

Data	Cota m	Vazão m³/s
06/08	11,75	7.623
07/08	11,74	7.613
08/08	11,66	7.453
* 09/08	11,57	7.277

UHE Jirau

Data	Qaflu m³/s	Qdeflu m³/s	Δ Defl m³/s/dia	Nível m
05/08	6.186	6.336	32	82,60
06/08	6.110	6.110	-226	82,60
07/08	5.791	5.791	-319	82,60
08/08	5.567	5.567	-224	82,60

**** Leitura ObservadorCPRM***

Abunã - 15320002

Data	Cota 7h m	Cota 17h m
06/08	74,65	74,65
07/08	74,65	74,65
08/08	74,65	74,65
09/08	74,65	-

UHE Santo Antônio

Data	Qaflu m³/s	Qdeflu m³/s	Δ Defl m³/s/dia	Nível m
05/08	6.437	6.270	272	71,29
06/08	6.174	6.174	-96	71,29
07/08	5.806	5.806	-368	71,29
08/08	5.677	5.677	-129	71,29

Para dados mais atualizados da estações fluviométricas acesse: Telemetria ANA

UHE Jirau
Vazão Natural - 1967-2018 (Permanências diárias)

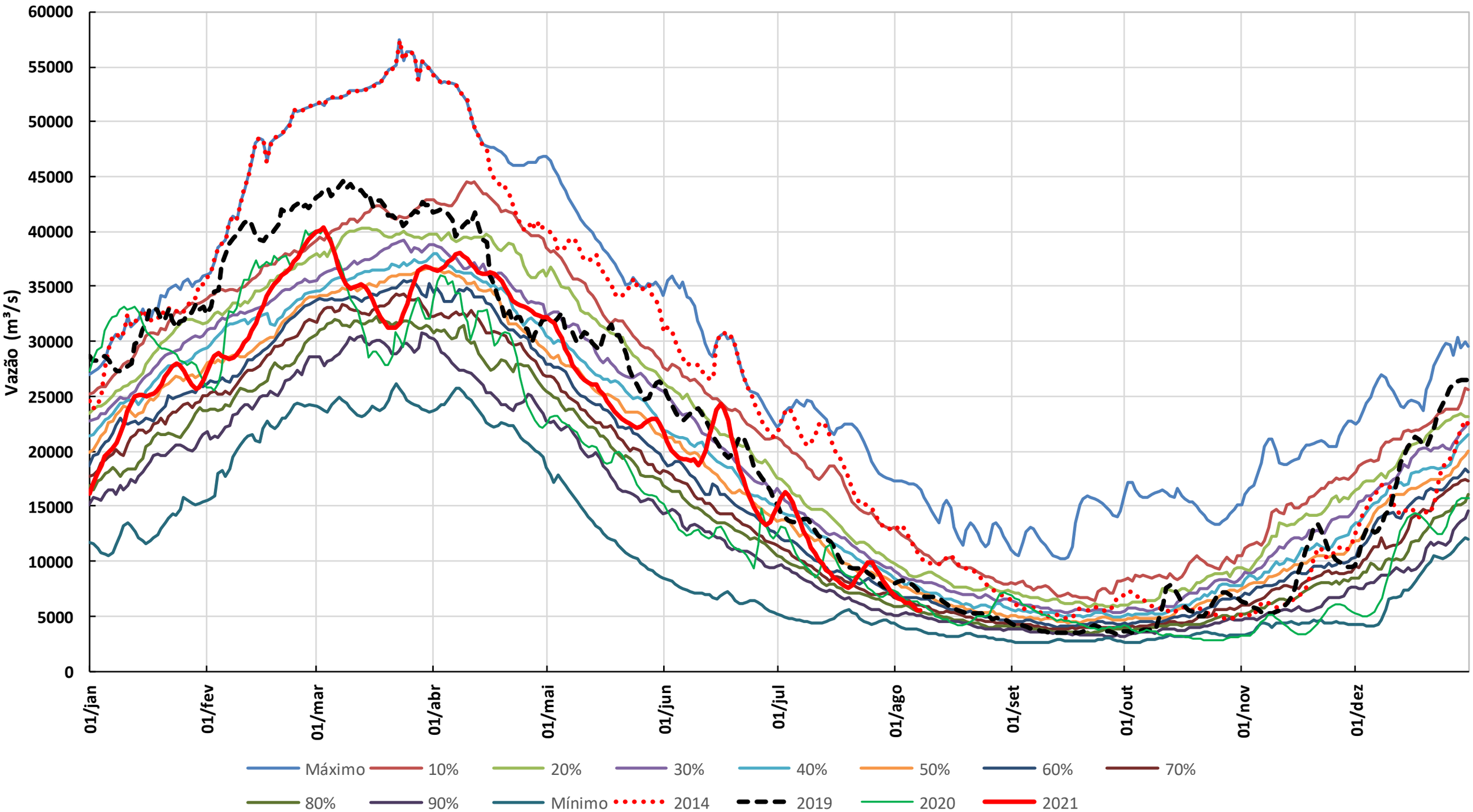

* Os dados de vazão e volume dos reservatórios apresentados no boletim são brutos e estão sujeitos a consistência.