SALA DE SITUAÇÃO

Boletim de acompanhamento da Bacia do Rio Madeira

Fontes: Operador Nacional do Sistema Elétrico (ONS)
Superintendência de Gestão da Rede Hidrometeorológica (SGH)

DATA: 09/05/2022

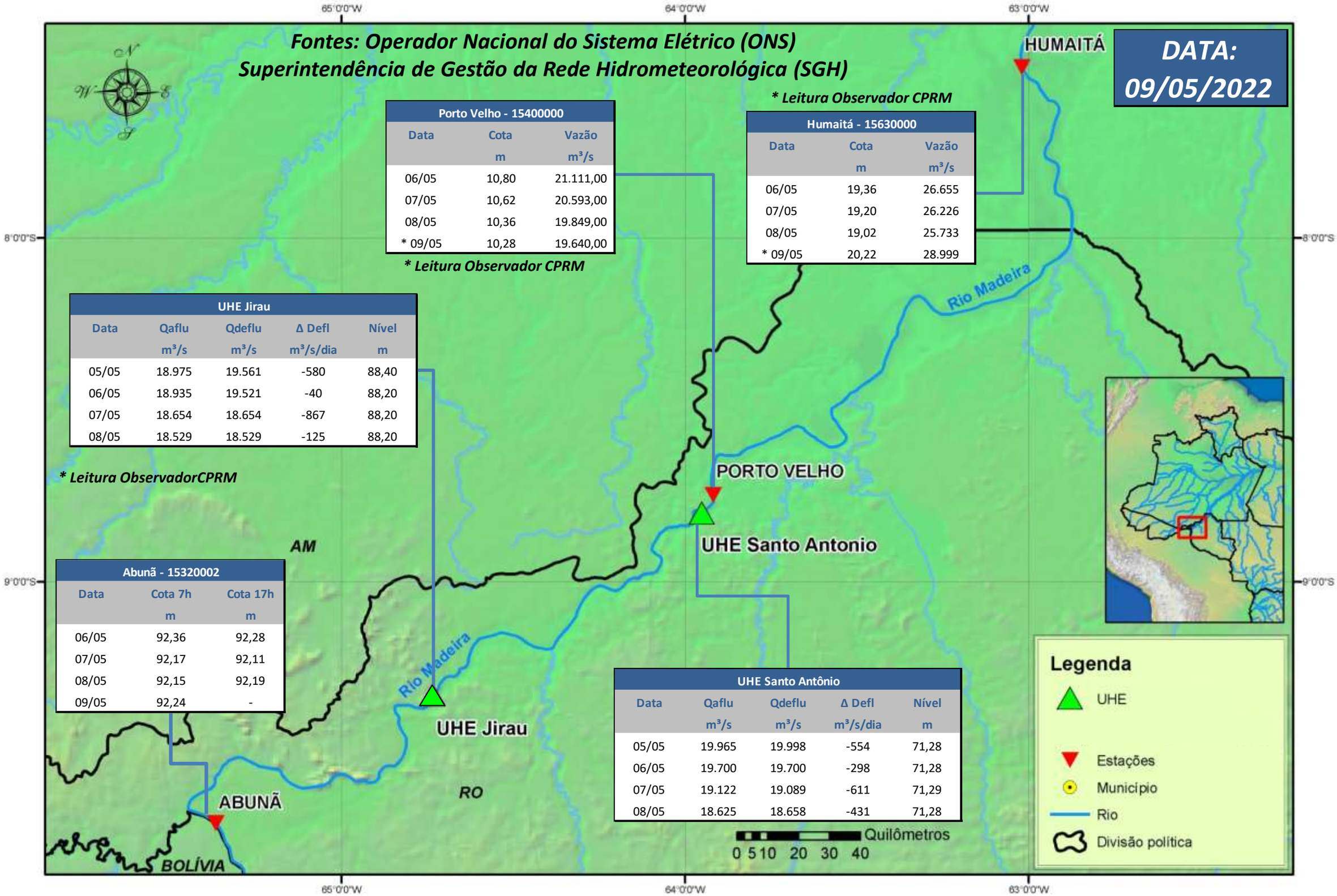

**** Leitura Observador CPRM***

Porto Velho - 15400000		
Data	Cota m	Vazão m³/s
06/05	10,80	21.111,00
07/05	10,62	20.593,00
08/05	10,36	19.849,00
* 09/05	10,28	19.640,00

**** Leitura Observador CPRM***

Humaitá - 15630000		
Data	Cota m	Vazão m³/s
06/05	19,36	26.655
07/05	19,20	26.226
08/05	19,02	25.733
* 09/05	20,22	28.999

UHE Jirau				
Data	Qaflu m³/s	Qdeflu m³/s	Δ Defl m³/s/dia	Nível m
05/05	18.975	19.561	-580	88,40
06/05	18.935	19.521	-40	88,20
07/05	18.654	18.654	-867	88,20
08/05	18.529	18.529	-125	88,20

**** Leitura ObservadorCPRM***

Abunã - 15320002		
Data	Cota 7h m	Cota 17h m
06/05	92,36	92,28
07/05	92,17	92,11
08/05	92,15	92,19
09/05	92,24	-

UHE Santo Antônio				
Data	Qaflu m³/s	Qdeflu m³/s	Δ Defl m³/s/dia	Nível m
05/05	19.965	19.998	-554	71,28
06/05	19.700	19.700	-298	71,28
07/05	19.122	19.089	-611	71,29
08/05	18.625	18.658	-431	71,28

Para dados mais atualizados da estações fluviométricas acesse: Telemetria ANA

UHE Jirau
Vazão Natural - 1967-2018 (Permanências diárias)

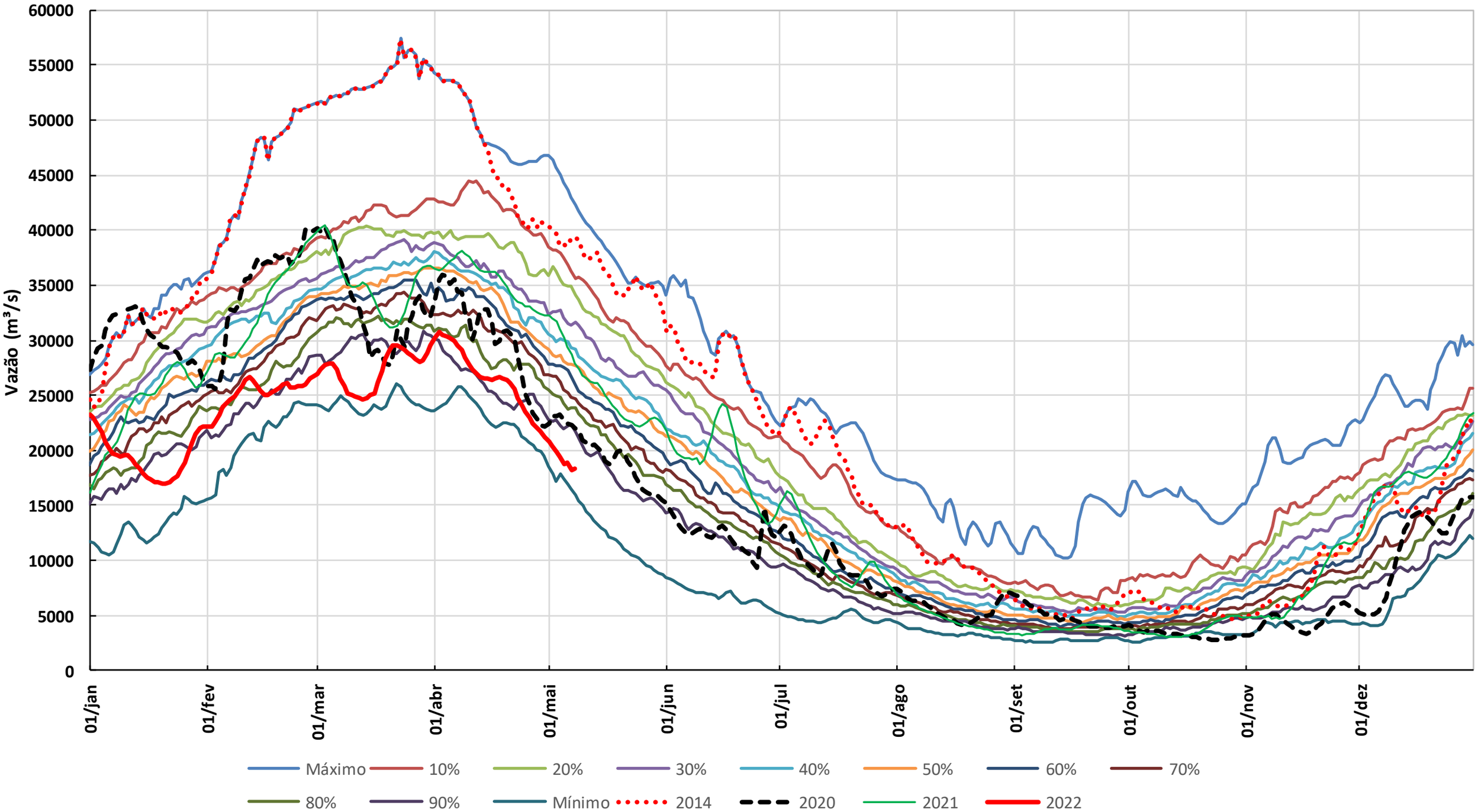

* Os dados de vazão e volume dos reservatórios apresentados no boletim são brutos e estão sujeitos a consistência.