SALA DE SITUAÇÃO

Boletim de acompanhamento da Bacia do Rio Madeira

Fontes: Operador Nacional do Sistema Elétrico (ONS)
Superintendência de Gestão da Rede Hidrometeorológica (SGH)

DATA: 08/06/2021

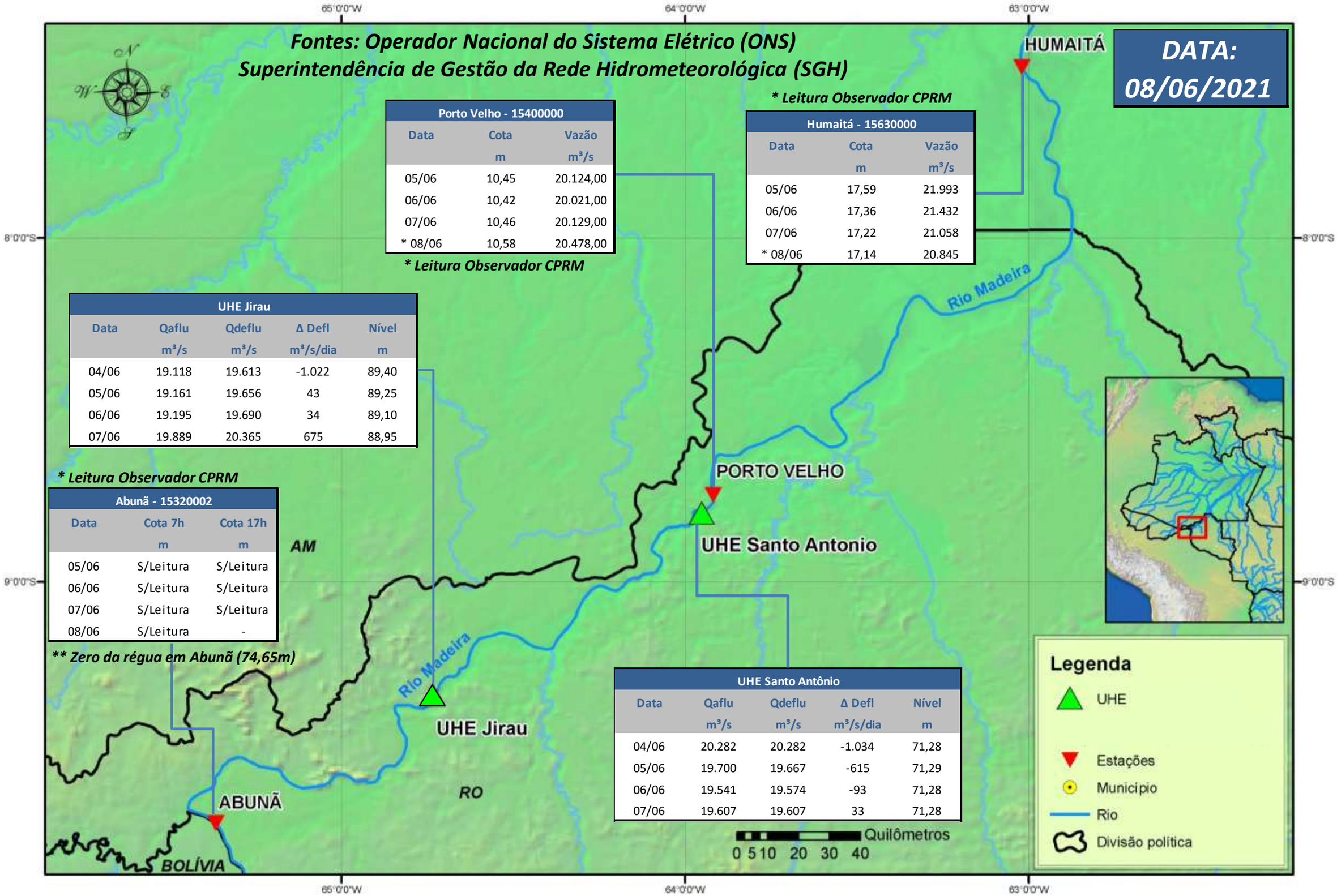

**** Leitura Observador CPRM***

Porto Velho - 15400000		
Data	Cota m	Vazão m³/s
05/06	10,45	20.124,00
06/06	10,42	20.021,00
07/06	10,46	20.129,00
* 08/06	10,58	20.478,00

**** Leitura Observador CPRM***

Humaitá - 15630000		
Data	Cota m	Vazão m³/s
05/06	17,59	21.993
06/06	17,36	21.432
07/06	17,22	21.058
* 08/06	17,14	20.845

UHE Jirau				
Data	Qaflu m³/s	Qdeflu m³/s	Δ Defl m³/s/dia	Nível m
04/06	19.118	19.613	-1.022	89,40
05/06	19.161	19.656	43	89,25
06/06	19.195	19.690	34	89,10
07/06	19.889	20.365	675	88,95

**** Leitura Observador CPRM***

Abunã - 15320002		
Data	Cota 7h m	Cota 17h m
05/06	S/Leitura	S/Leitura
06/06	S/Leitura	S/Leitura
07/06	S/Leitura	S/Leitura
08/06	S/Leitura	-

***** Zero da régua em Abunã (74,65m)***

UHE Santo Antônio				
Data	Qaflu m³/s	Qdeflu m³/s	Δ Defl m³/s/dia	Nível m
04/06	20.282	20.282	-1.034	71,28
05/06	19.700	19.667	-615	71,29
06/06	19.541	19.574	-93	71,28
07/06	19.607	19.607	33	71,28

Para dados mais atualizados da estações fluviométricas acesse: Telemetria ANA

UHE Jirau
Vazão Natural - 1967-2018 (Permanências diárias)

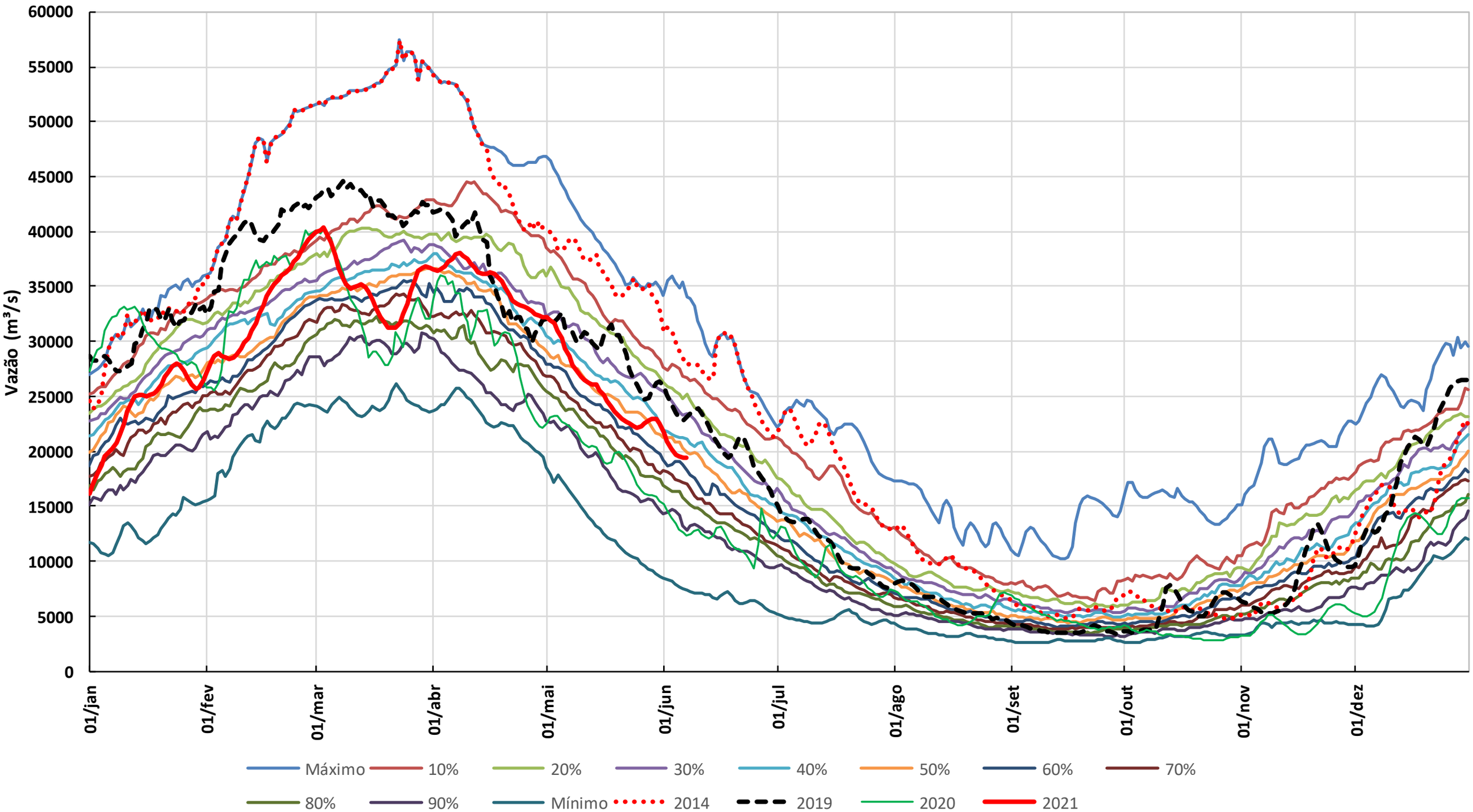

* Os dados de vazão e volume dos reservatórios apresentados no boletim são brutos e estão sujeitos a consistência.