SALA DE SITUAÇÃO

Boletim de acompanhamento da Bacia do Rio Madeira

ANA
AGÊNCIA NACIONAL DE ÁGUAS

Fontes: Operador Nacional do Sistema Elétrico (ONS)
Superintendência de Gestão da Rede Hidrometeorológica (SGH)

DATA: 08/06/2020

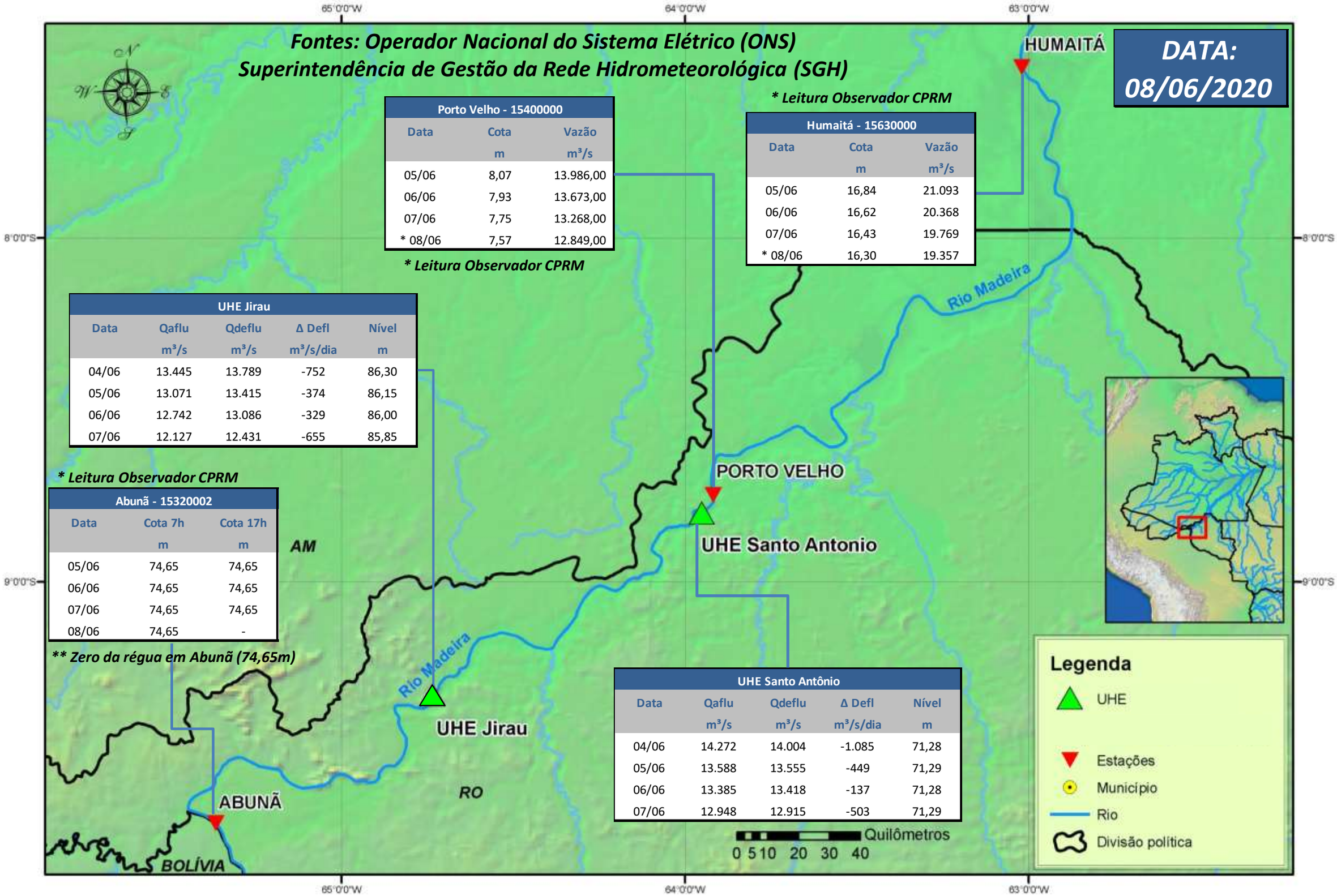

Porto Velho - 15400000

Data	Cota m	Vazão m³/s
05/06	8,07	13.986,00
06/06	7,93	13.673,00
07/06	7,75	13.268,00
* 08/06	7,57	12.849,00

**** Leitura Observador CPRM***

**** Leitura Observador CPRM***

Humaitá - 15630000

Data	Cota m	Vazão m³/s
05/06	16,84	21.093
06/06	16,62	20.368
07/06	16,43	19.769
* 08/06	16,30	19.357

UHE Jirau

Data	Qaflu m³/s	Qdeflu m³/s	Δ Defl m³/s/dia	Nível m
04/06	13.445	13.789	-752	86,30
05/06	13.071	13.415	-374	86,15
06/06	12.742	13.086	-329	86,00
07/06	12.127	12.431	-655	85,85

**** Leitura Observador CPRM***

Abunã - 15320002

Data	Cota 7h m	Cota 17h m
05/06	74,65	74,65
06/06	74,65	74,65
07/06	74,65	74,65
08/06	74,65	-

***** Zero da régua em Abunã (74,65m)***

UHE Santo Antônio

Data	Qaflu m³/s	Qdeflu m³/s	Δ Defl m³/s/dia	Nível m
04/06	14.272	14.004	-1.085	71,28
05/06	13.588	13.555	-449	71,29
06/06	13.385	13.418	-137	71,28
07/06	12.948	12.915	-503	71,29

Para dados mais atualizados da estações fluviométricas acesse: Telemetria ANA

UHE Jirau
Vazão Natural - 1967-2018 (Permanências diárias)

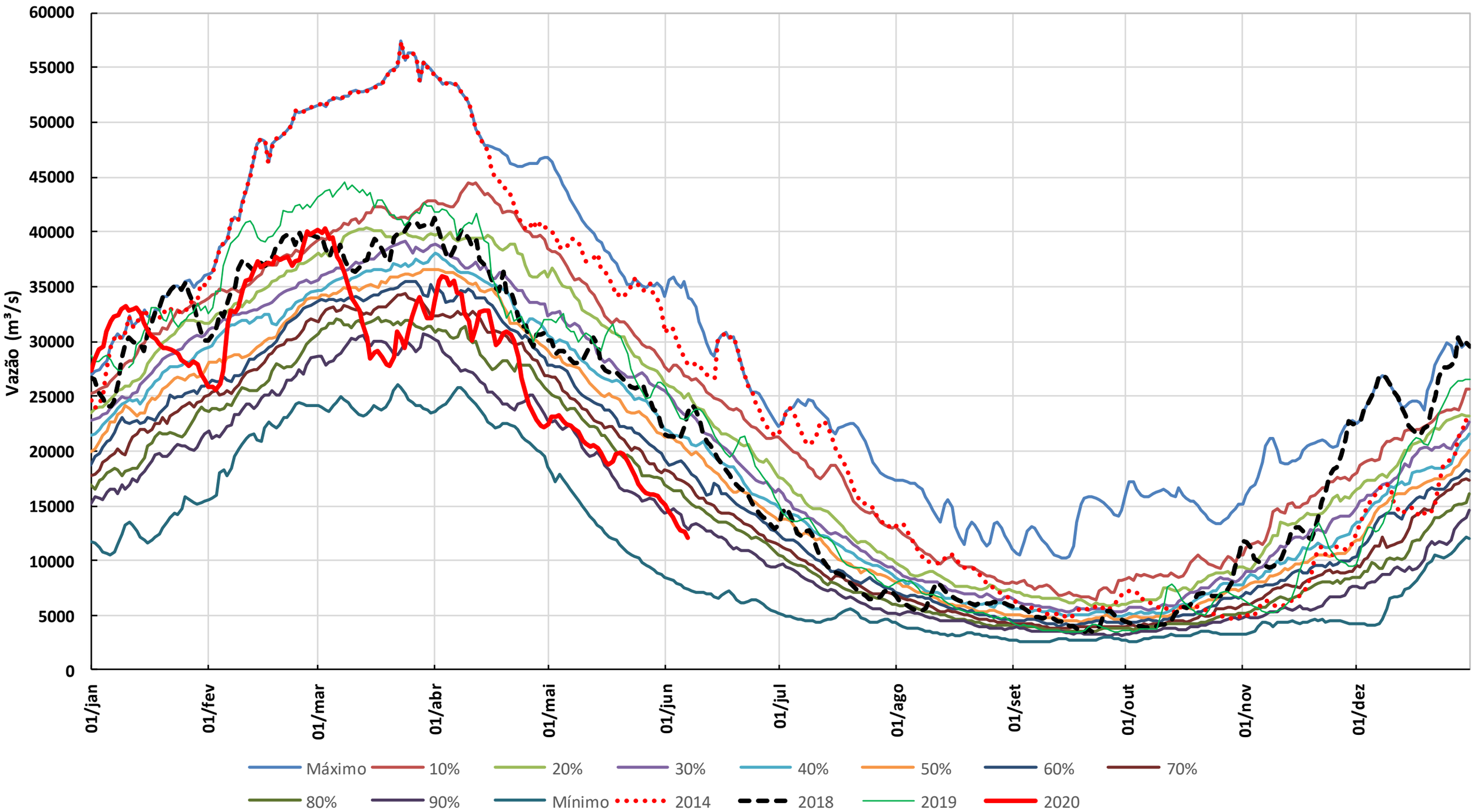

* Os dados de vazão e volume dos reservatórios apresentados no boletim são brutos e estão sujeitos a consistência.