SALA DE SITUAÇÃO

Boletim de acompanhamento da Bacia do Rio Madeira

Fontes: Operador Nacional do Sistema Elétrico (ONS)
Superintendência de Gestão da Rede Hidrometeorológica (SGH)

DATA: 07/04/2022

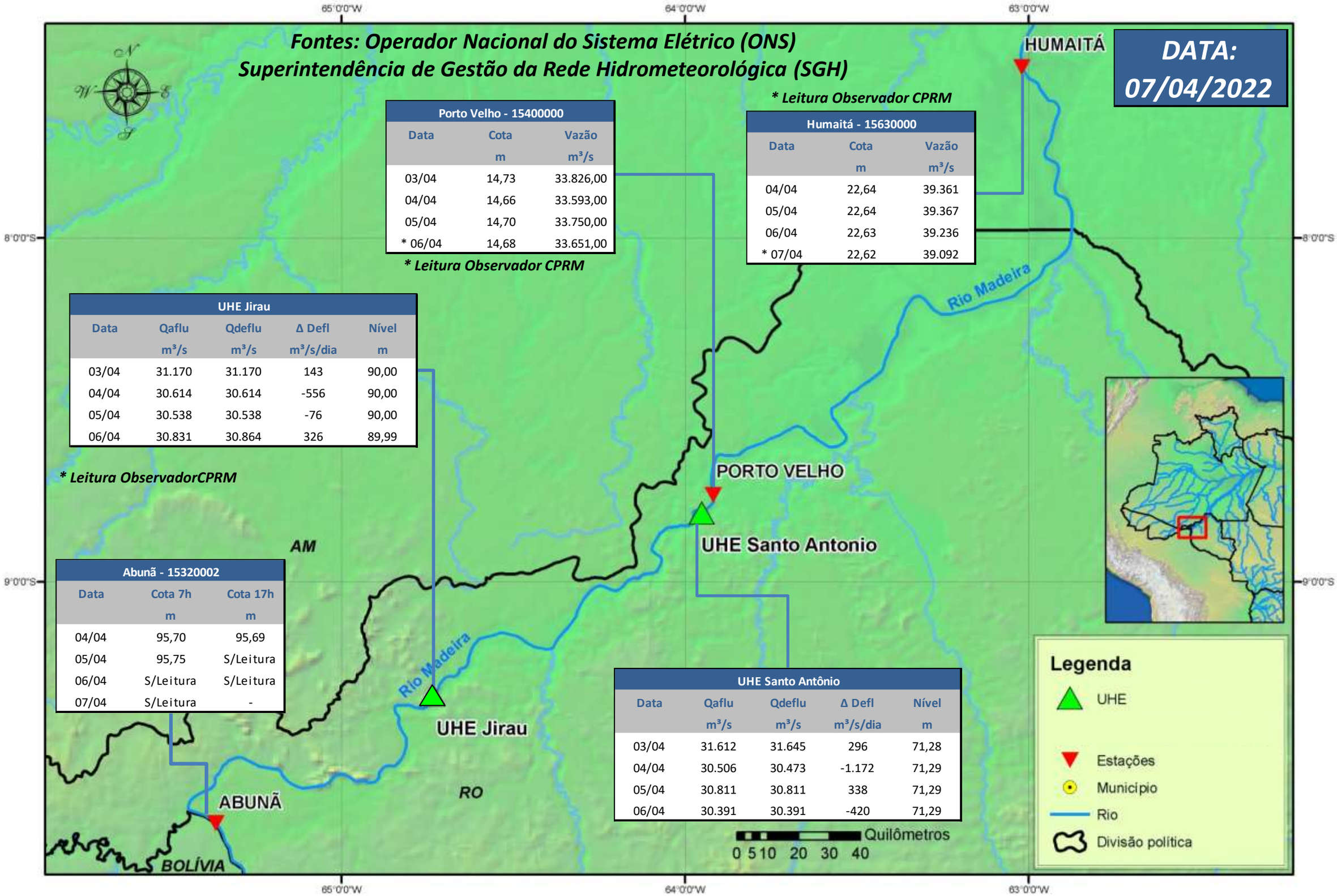

Porto Velho - 15400000		
Data	Cota m	Vazão m³/s
03/04	14,73	33.826,00
04/04	14,66	33.593,00
05/04	14,70	33.750,00
* 06/04	14,68	33.651,00

**** Leitura Observador CPRM***

**** Leitura Observador CPRM***

Humaitá - 15630000		
Data	Cota m	Vazão m³/s
04/04	22,64	39.361
05/04	22,64	39.367
06/04	22,63	39.236
* 07/04	22,62	39.092

UHE Jirau				
Data	Qaflu m³/s	Qdeflu m³/s	Δ Defl m³/s/dia	Nível m
03/04	31.170	31.170	143	90,00
04/04	30.614	30.614	-556	90,00
05/04	30.538	30.538	-76	90,00
06/04	30.831	30.864	326	89,99

**** Leitura ObservadorCPRM***

Abunã - 15320002		
Data	Cota 7h m	Cota 17h m
04/04	95,70	95,69
05/04	95,75	S/Leitura
06/04	S/Leitura	S/Leitura
07/04	S/Leitura	-

UHE Santo Antônio				
Data	Qaflu m³/s	Qdeflu m³/s	Δ Defl m³/s/dia	Nível m
03/04	31.612	31.645	296	71,28
04/04	30.506	30.473	-1.172	71,29
05/04	30.811	30.811	338	71,29
06/04	30.391	30.391	-420	71,29

Para dados mais atualizados da estações fluviométricas acesse: Telemetria ANA

UHE Jirau
Vazão Natural - 1967-2018 (Permanências diárias)

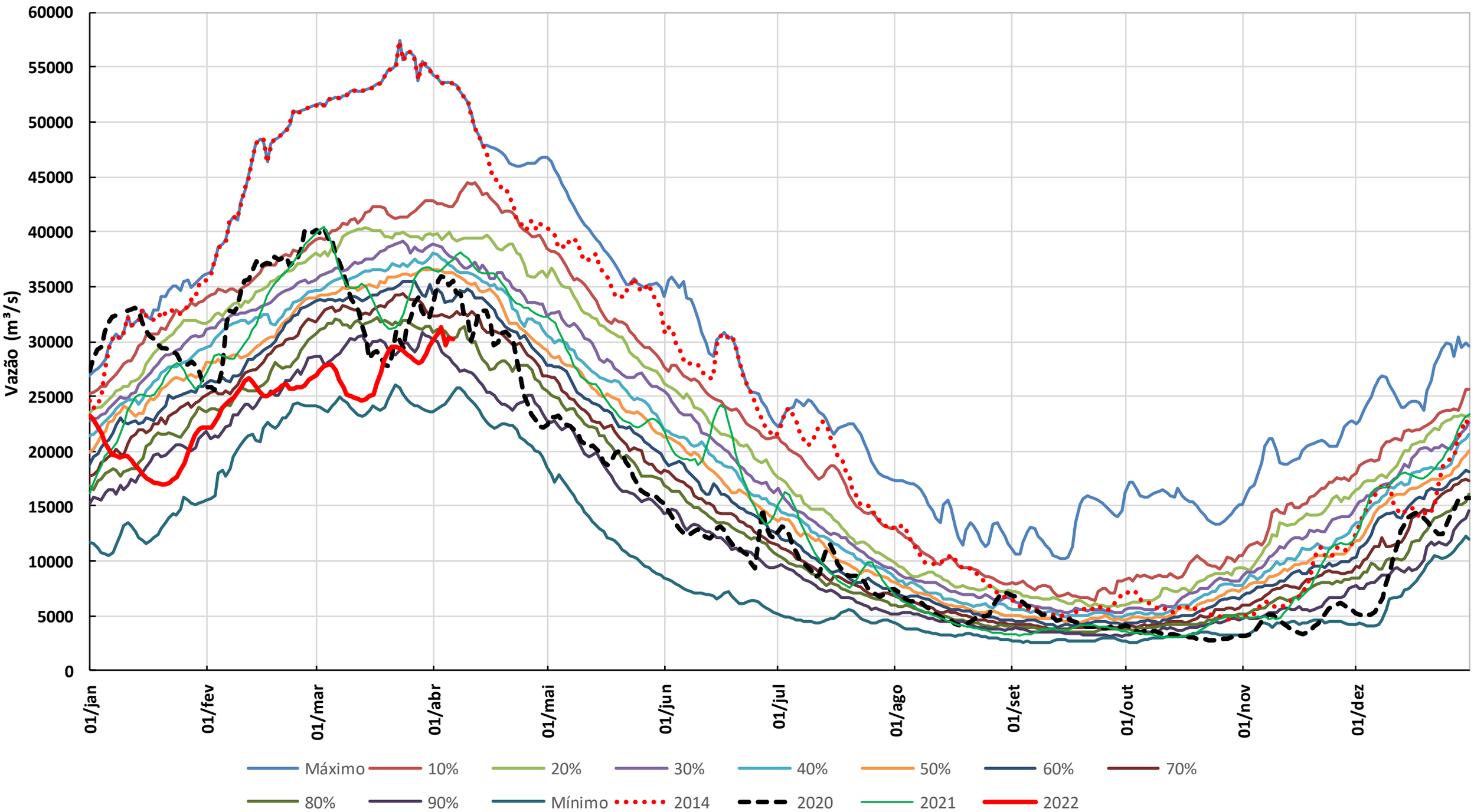

* Os dados de vazão e volume dos reservatórios apresentados no boletim são brutos e estão sujeitos a consistência.