SALA DE SITUAÇÃO

Boletim de acompanhamento da Bacia do Rio Madeira

ANA
AGÊNCIA NACIONAL DE ÁGUAS

Fontes: Operador Nacional do Sistema Elétrico (ONS)
Superintendência de Gestão da Rede Hidrometeorológica (SGH)

DATA: 07/04/2020

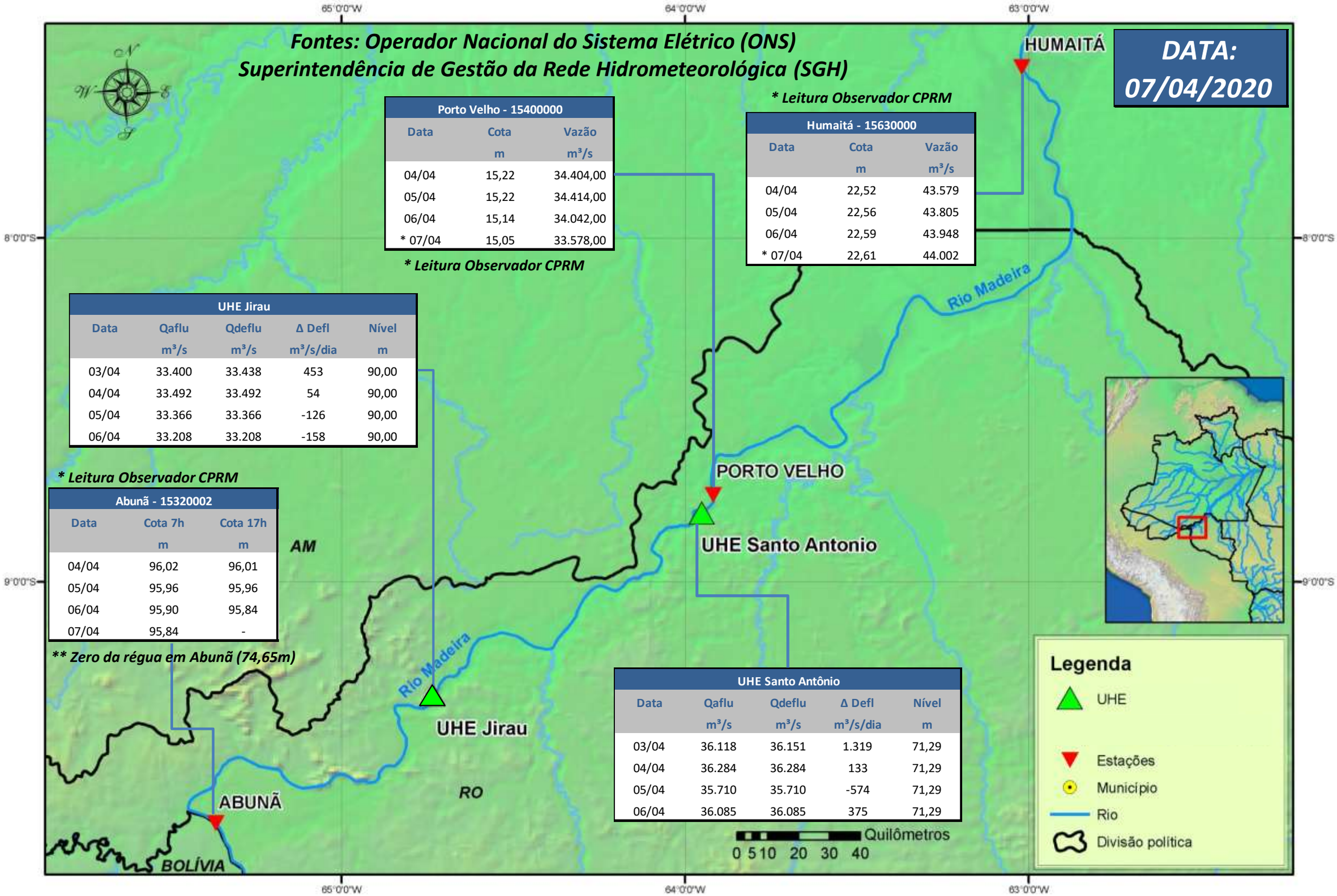

Porto Velho - 15400000		
Data	Cota	Vazão
	m	m³/s
04/04	15,22	34.404,00
05/04	15,22	34.414,00
06/04	15,14	34.042,00
* 07/04	15,05	33.578,00

**** Leitura Observador CPRM***

**** Leitura Observador CPRM***

Humaitá - 15630000		
Data	Cota	Vazão
	m	m³/s
04/04	22,52	43.579
05/04	22,56	43.805
06/04	22,59	43.948
* 07/04	22,61	44.002

UHE Jirau				
Data	Qaflu	Qdeflu	Δ Defl	Nível
	m³/s	m³/s	m³/s/dia	m
03/04	33.400	33.438	453	90,00
04/04	33.492	33.492	54	90,00
05/04	33.366	33.366	-126	90,00
06/04	33.208	33.208	-158	90,00

**** Leitura Observador CPRM***

Abunã - 15320002		
Data	Cota 7h	Cota 17h
	m	m
04/04	96,02	96,01
05/04	95,96	95,96
06/04	95,90	95,84
07/04	95,84	-

***** Zero da régua em Abunã (74,65m)***

UHE Santo Antônio				
Data	Qaflu	Qdeflu	Δ Defl	Nível
	m³/s	m³/s	m³/s/dia	m
03/04	36.118	36.151	1.319	71,29
04/04	36.284	36.284	133	71,29
05/04	35.710	35.710	-574	71,29
06/04	36.085	36.085	375	71,29

Para dados mais atualizados da estações fluviométricas acesse: Telemetria ANA

UHE Jirau
Vazão Natural - 1967-2018 (Permanências diárias)

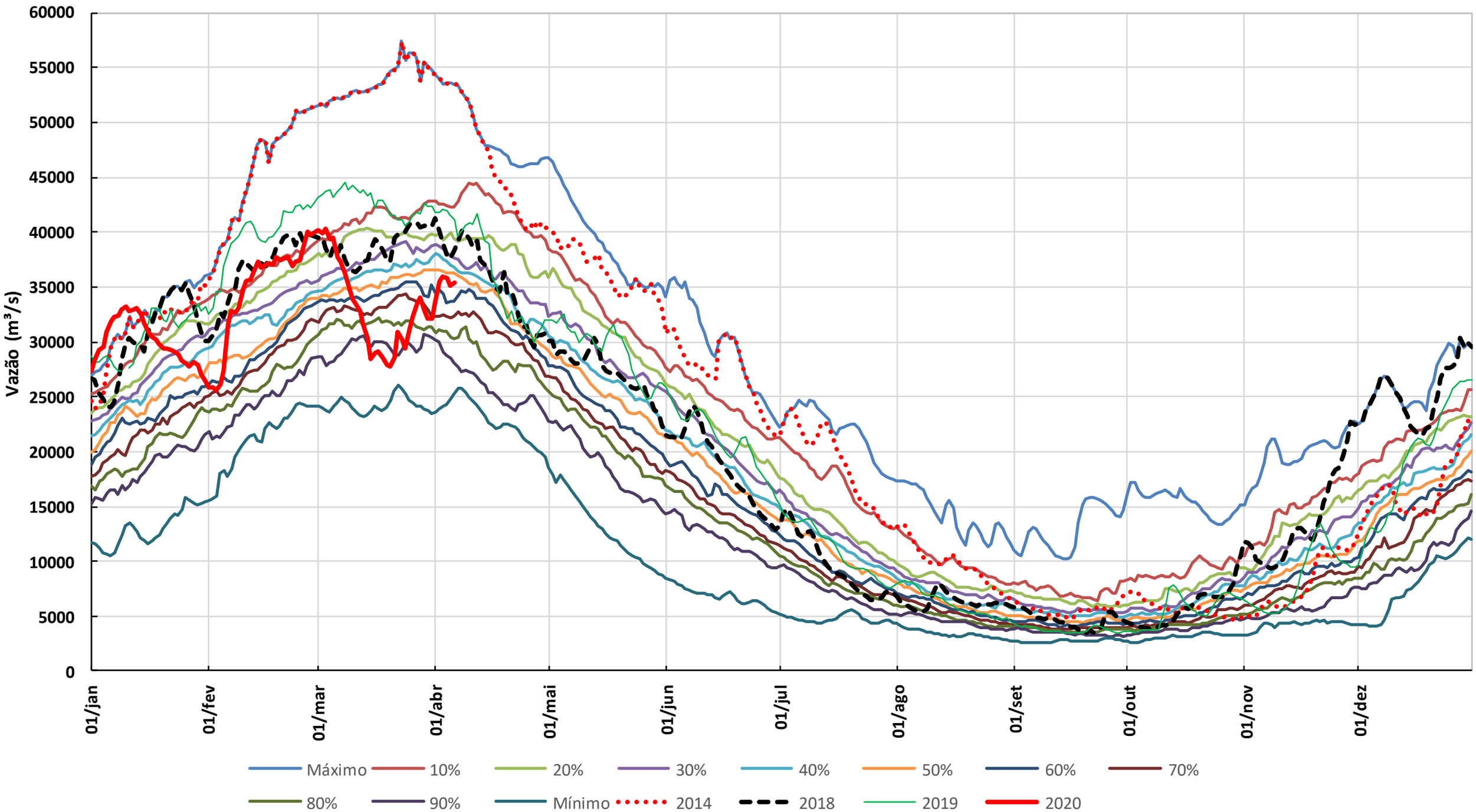

* Os dados de vazão e volume dos reservatórios apresentados no boletim são brutos e estão sujeitos a consistência.