SALA DE SITUAÇÃO

Boletim de acompanhamento da Bacia do Rio Madeira

Fontes: Operador Nacional do Sistema Elétrico (ONS)
Superintendência de Gestão da Rede Hidrometeorológica (SGH)

DATA: 07/01/2021

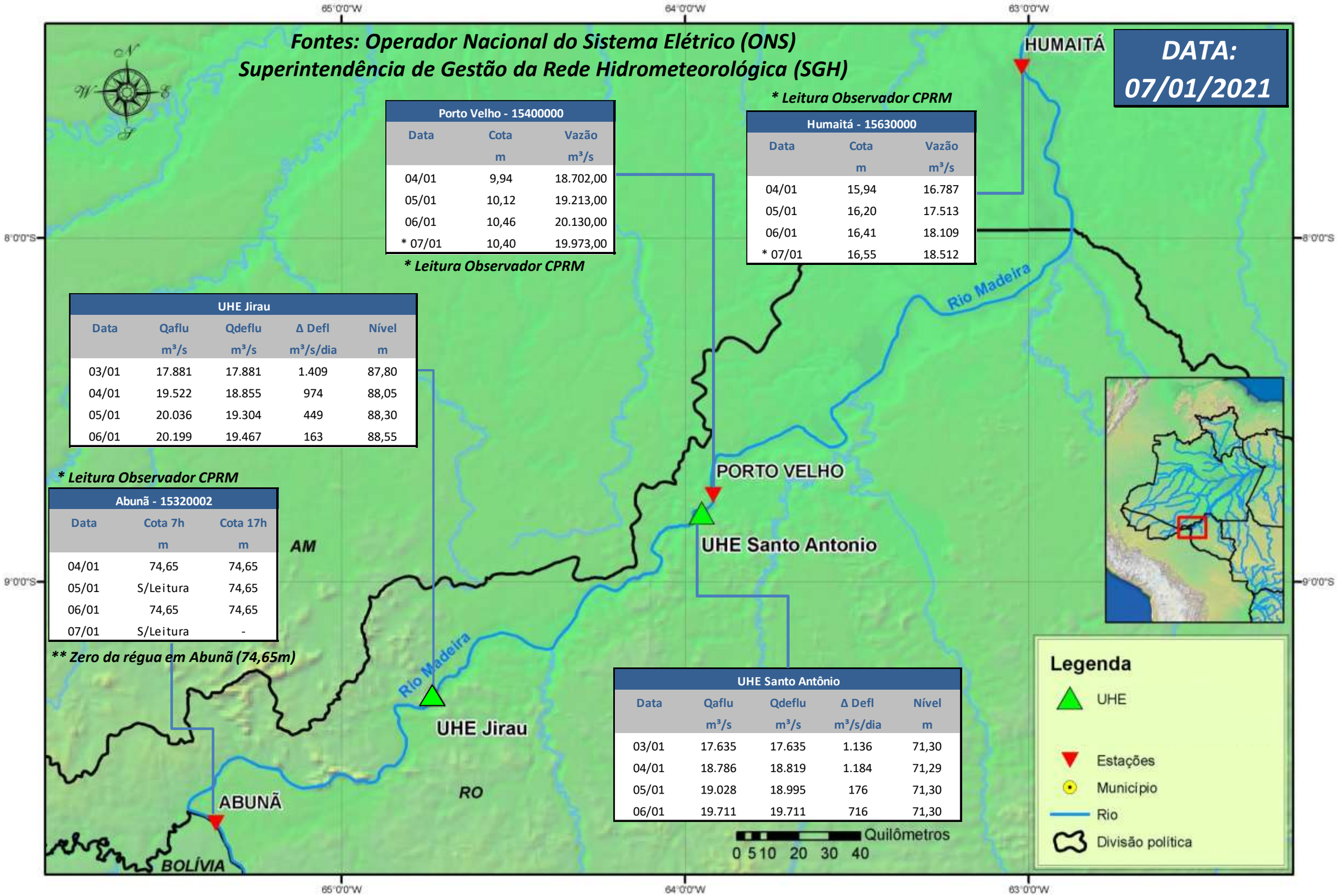

Porto Velho - 15400000		
Data	Cota	Vazão
	m	m³/s
04/01	9,94	18.702,00
05/01	10,12	19.213,00
06/01	10,46	20.130,00
* 07/01	10,40	19.973,00

**** Leitura Observador CPRM***

**** Leitura Observador CPRM***

Humaitá - 15630000		
Data	Cota	Vazão
	m	m³/s
04/01	15,94	16.787
05/01	16,20	17.513
06/01	16,41	18.109
* 07/01	16,55	18.512

UHE Jirau				
Data	Qaflu	Qdeflu	Δ Defl	Nível
	m³/s	m³/s	m³/s/dia	m
03/01	17.881	17.881	1.409	87,80
04/01	19.522	18.855	974	88,05
05/01	20.036	19.304	449	88,30
06/01	20.199	19.467	163	88,55

**** Leitura Observador CPRM***

Abunã - 15320002		
Data	Cota 7h	Cota 17h
	m	m
04/01	74,65	74,65
05/01	S/Leitura	74,65
06/01	74,65	74,65
07/01	S/Leitura	-

***** Zero da régua em Abunã (74,65m)***

UHE Santo Antônio				
Data	Qaflu	Qdeflu	Δ Defl	Nível
	m³/s	m³/s	m³/s/dia	m
03/01	17.635	17.635	1.136	71,30
04/01	18.786	18.819	1.184	71,29
05/01	19.028	18.995	176	71,30
06/01	19.711	19.711	716	71,30

Para dados mais atualizados da estações fluviométricas acesse: Telemetria ANA

UHE Jirau
Vazão Natural - 1967-2018 (Permanências diárias)

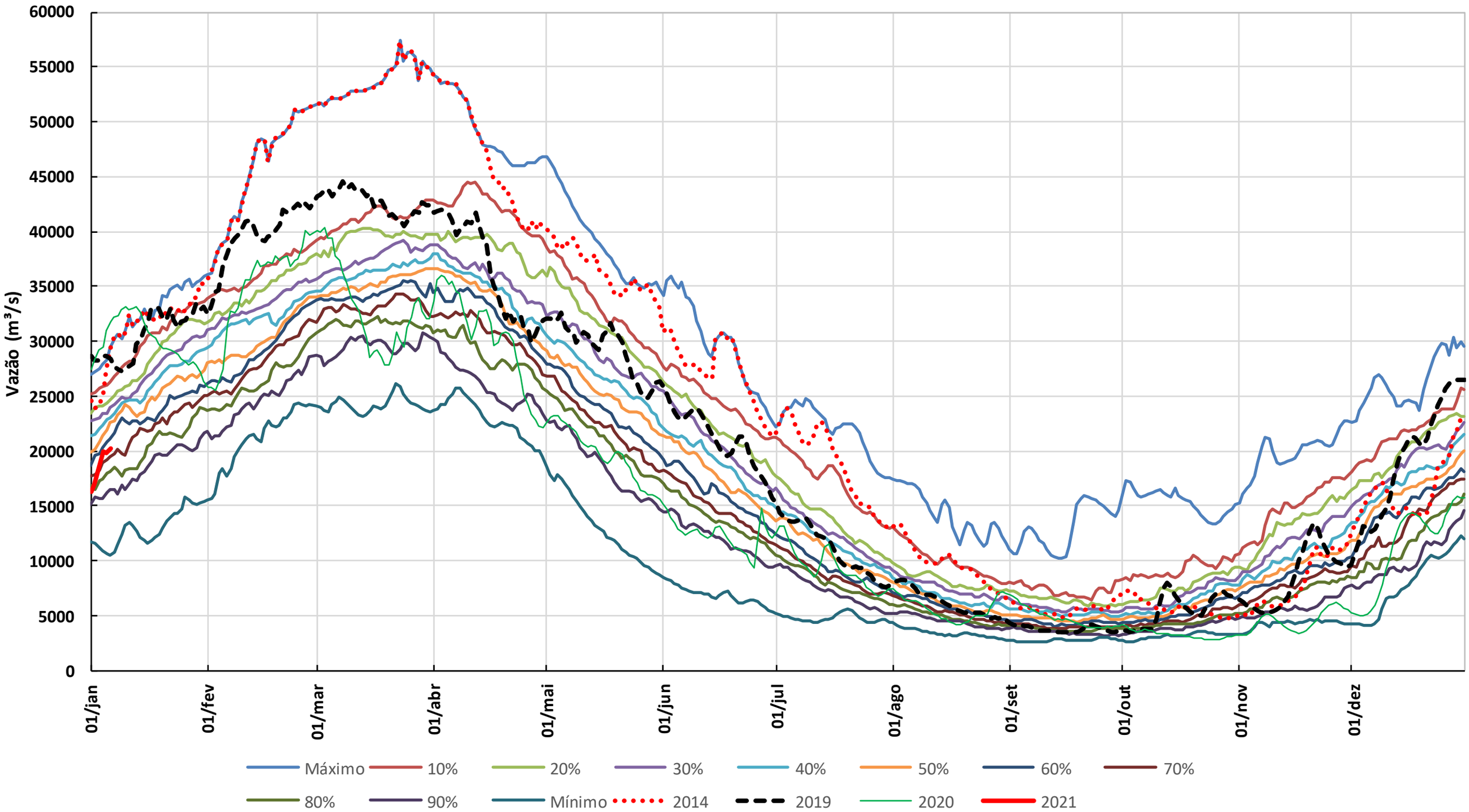

* Os dados de vazão e volume dos reservatórios apresentados no boletim são brutos e estão sujeitos a consistência.