

# SALA DE SITUAÇÃO

## Boletim de acompanhamento da Bacia do Rio Madeira

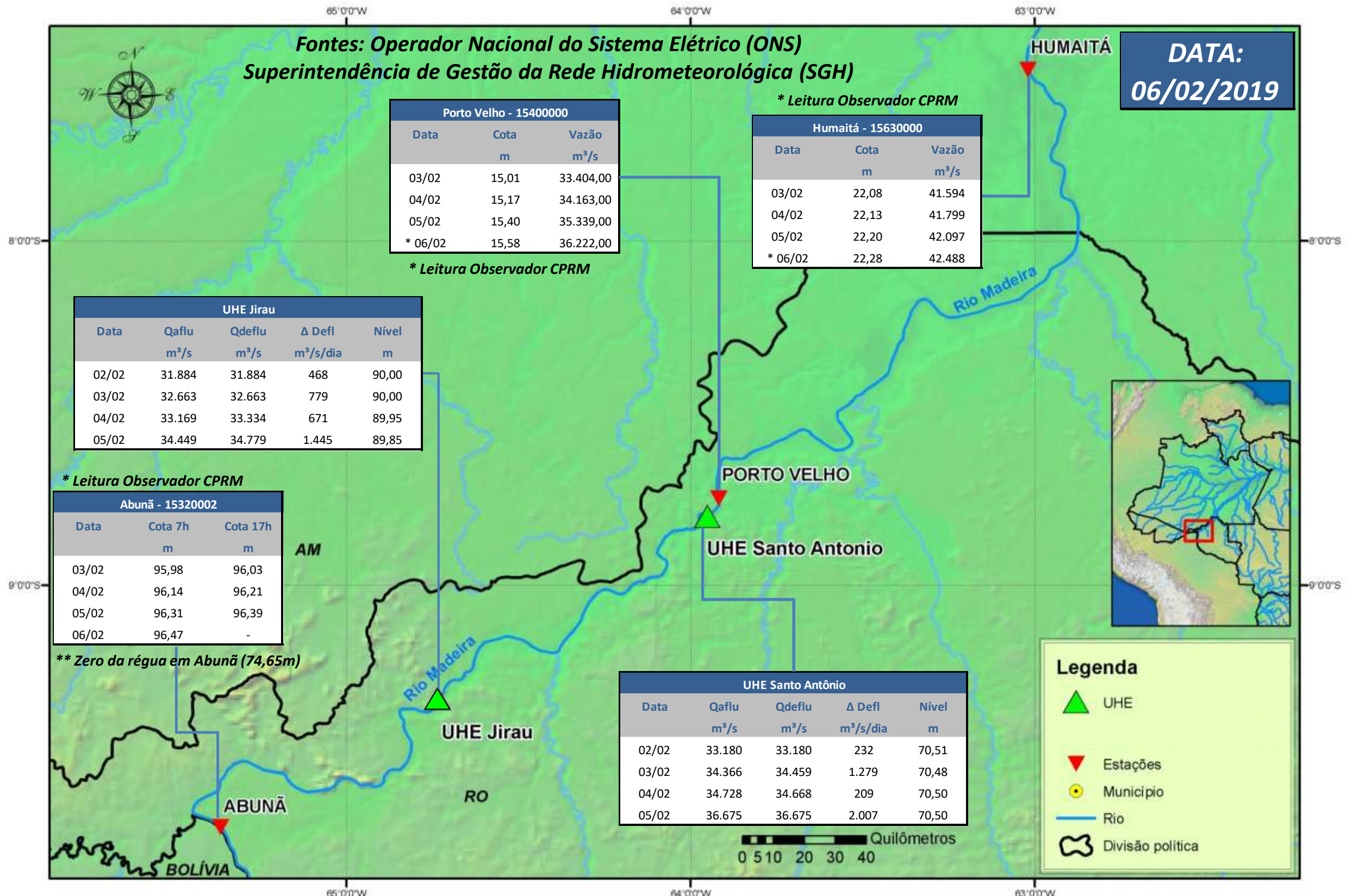

Para dados mais atualizados das estações fluviométricas acesse: [Telemetria ANA](#)

# SALA DE SITUAÇÃO

Boletim de acompanhamento da Bacia do Rio Madeira



## UHE Jirau

### Vazão Natural - 1967-2018 (Permanências diárias)

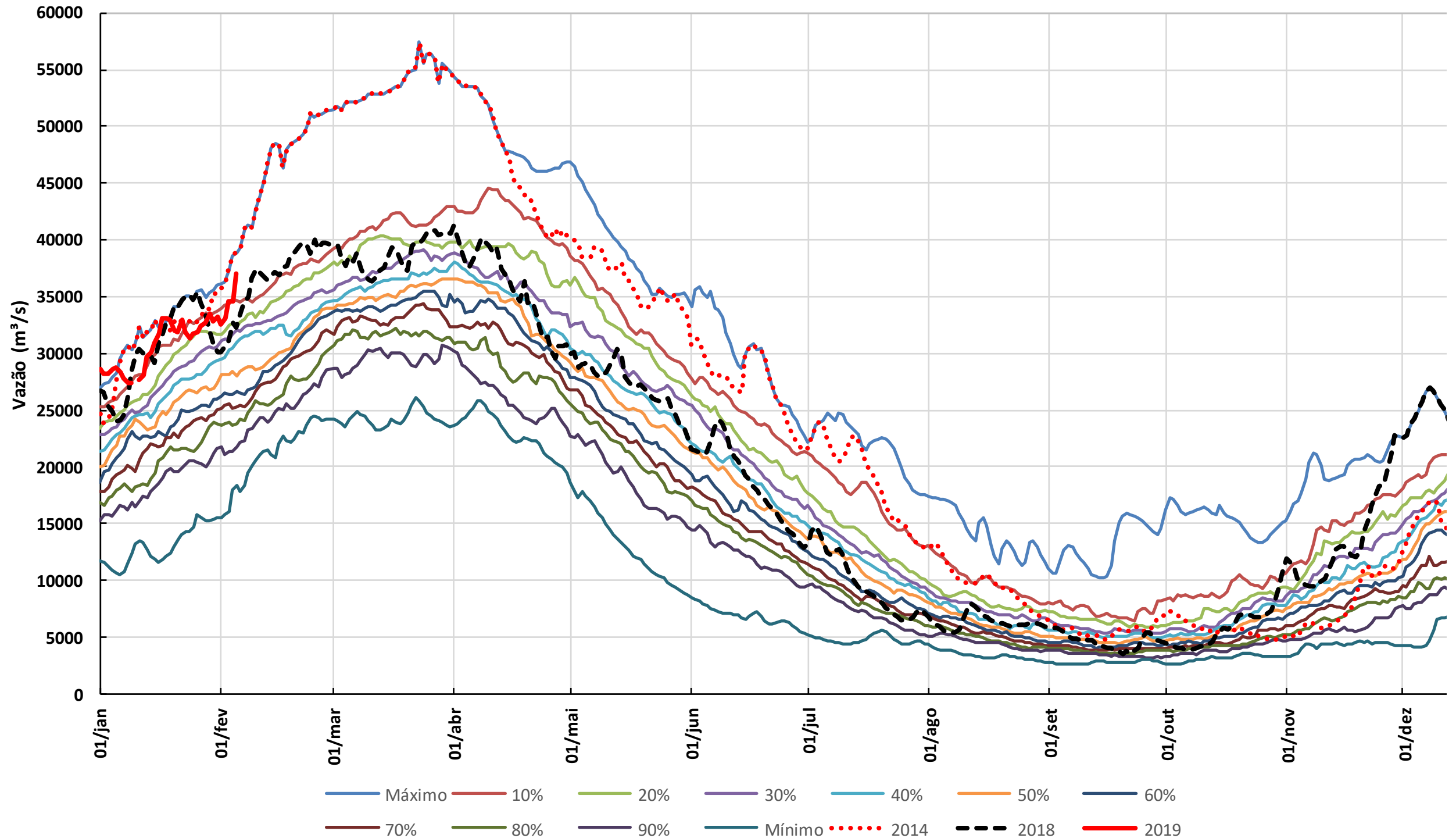

## 1. CONDIÇÕES METEOROLÓGICAS

Nos próximos 3 dias a precipitação permanece restrita ao trecho brasileiro da bacia do rio Madeira e aos rios Guaporé e Madre de Dios. A partir do dia 09/02 ocorre chuva fraca na bacia.

## 2. PRECIPITAÇÃO OBSERVADA

BRASIL  
Precipitação (mm) Acumulada em 24hs no dia 06/FEB/2019

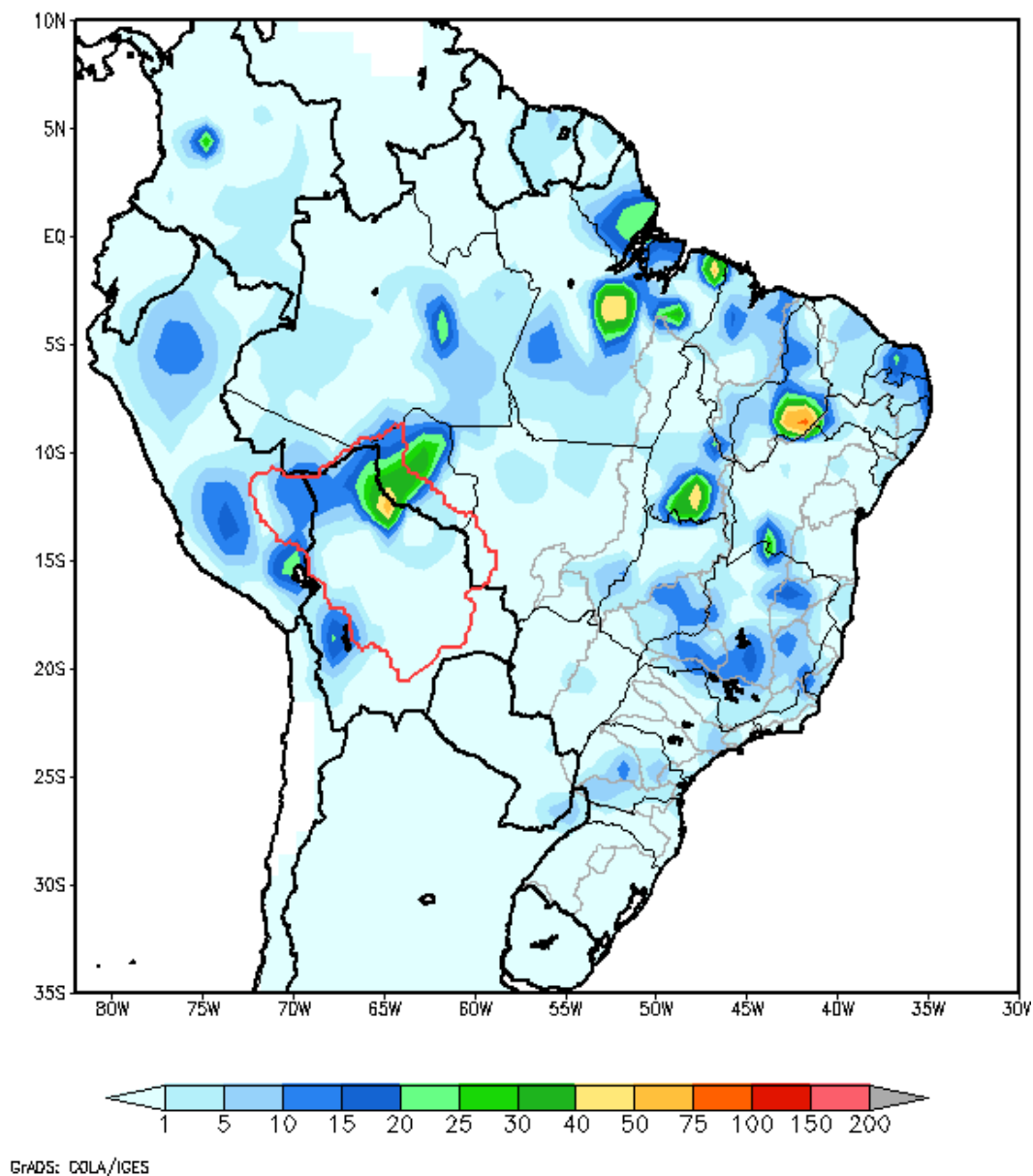

Total de precipitação acumulado em 24 horas



AMERICA DO SUL  
Precipitação (mm) Acumulada entre 31/01/2019 e 06/02/2019

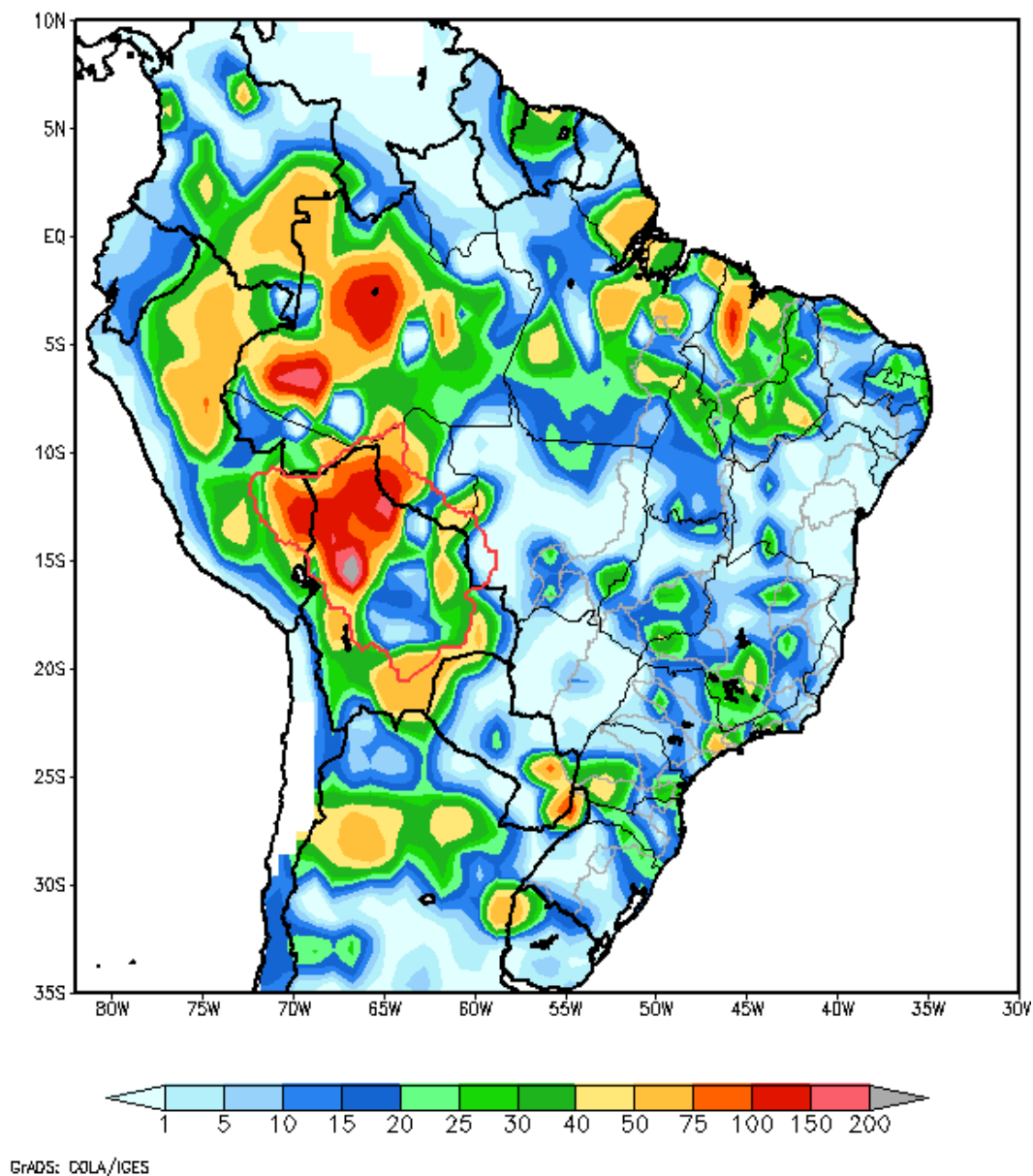

Total de precipitação acumulado em 7 dias

### 3. DIAGRAMA COM OS DADOS MÉDIOS DIÁRIOS PARA O DIA 05/02/19



Diagrama Unifilar do Rio Madeira (recorte)

## 4. TABELA DE VALORES MÉDIOS DIÁRIOS PARA O DIA 05/02/19

| Posto Fluviométrico | Rio           | Área de Drenagem (km <sup>2</sup> ) | Cota (m) | Var (m) | Vazão (m <sup>3</sup> /s) | Var (m <sup>3</sup> /s) | Folga da BR364 (m) |
|---------------------|---------------|-------------------------------------|----------|---------|---------------------------|-------------------------|--------------------|
| Amaru Mayu          | Madre de Dios | 93.300                              | N/A      | N/A     | 12.491                    | (-744)                  |                    |
| Príncipe da Beira   | Guaporé       | 341.000                             | N/A      | N/A     | 3.496                     | (+49)                   |                    |
| Morada Nova Jusante | Abunã         | 31.100                              | N/A      | N/A     | 1.170                     | (+39)                   |                    |
| Guajará-Mirim       | Mamoré        | 609.000                             | N/A      | N/A     | 13.763                    | (+91)                   |                    |
| Jusante do rio Beni | Madeira       | 917.000                             | N/A      | N/A     | 34.091                    | (+1.041)                |                    |
| Estaca 1295         | Mutum Paraná  | N/A                                 | 92,26    | 0,03    | N/A                       | N/A                     | 0,79               |
| Pederneiras         | Madeira       | N/A                                 | 95,95    | 0,05    | N/A                       | N/A                     |                    |
| Velha Mutum         | Mutum Paraná  | N/A                                 | 92,27    | 0,18    | N/A                       | N/A                     |                    |
| Mutum               | Madeira       | N/A                                 | 92,52    | 0,04    | N/A                       | N/A                     |                    |
| Palmeiral           | Madeira       | N/A                                 | 91,80    | 0,00    | N/A                       | N/A                     |                    |
| Jaci Montante       | Jaci Paraná   | 6.890                               | N/A      | N/A     | 442                       | (+11)                   |                    |
| Jaci Vila           | Jaci Paraná   | N/A                                 | 73,82    | 0,18    | N/A                       | N/A                     | 1,48               |
| Porto Velho (#)     | Madeira       | 988.997                             | N/A      | N/A     | 34.928                    | (+993)                  |                    |

## 5. DADOS OPERATIVOS DAS USINAS HIDROELÉTRICAS DO DIA 05/02/19 (VAZÕES MÉDIAS E NÍVEIS DE FINAL DO DIA)

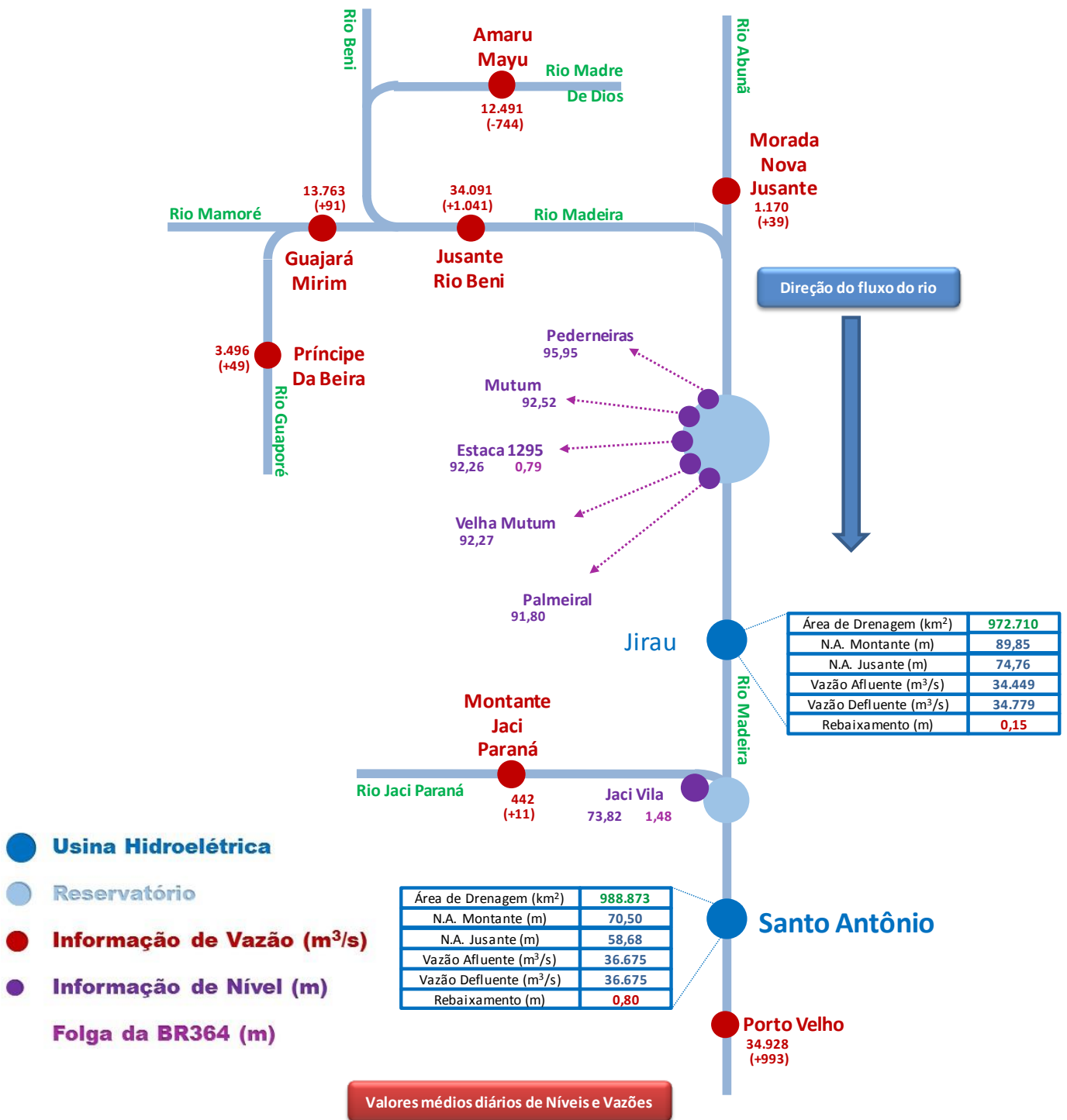
| Usina            | Área de Drenagem (km <sup>2</sup> ) | N.A. Montante (m) | Var (m) | N.A. Jusante (m) | Vazão Afluente (m <sup>3</sup> /s) | Var (m <sup>3</sup> /s) | Vazão Defluente (m <sup>3</sup> /s) | Rebaixamento (m) |
|------------------|-------------------------------------|-------------------|---------|------------------|------------------------------------|-------------------------|-------------------------------------|------------------|
| Jirau            | 972.710                             | 89,85             | (-0,10) | 74,76            | 34.449                             | (+1.280)                | 34.779                              | 0,15             |
| Santo Antônio(*) | 988.873                             | 70,50             | (+0,00) | 58,68            | 36.675                             | (+1.947)                | 36.675                              | 0,80             |

## 6. PREVISÃO DE VAZÃO

| Usina               |                                | 05/02/2019 | 06/02/2019 | 07/02/2019 | 08/02/2019 | 09/02/2019 | 10/02/2019 |
|---------------------|--------------------------------|------------|------------|------------|------------|------------|------------|
| Jusante do rio Beni | Afluência (m <sup>3</sup> /s)  | 34.091     | 35.100     | 35.615     | 35.426     | 35.236     | 35.045     |
| Estaca 1295         | Folga-BR364 (m)                | 0,79       | 0,72       | 0,67       | 0,67       | 0,69       | 0,71       |
| Jirau               | Afluência (m <sup>3</sup> /s)  | 34.449     | 35.400     | 35.600     | 36.100     | 35.900     | 35.800     |
|                     | Defluência (m <sup>3</sup> /s) | 34.779     | 35.730     | 35.930     | 36.100     | 35.900     | 35.800     |
|                     | Nível Montante (m)             | 89,85      | 89,75      | 89,65      | 89,65      | 89,65      | 89,65      |
| Jaci Vila           | Folga-BR364 (m)                | 1,48       | 1,32       | 1,17       | 1,11       | 1,11       | 1,13       |
| Santo Antônio(**)   | Afluência (m <sup>3</sup> /s)  | 36.675     | 37.500     | 38.700     | 39.200     | 39.200     | 39.000     |
|                     | Defluência (m <sup>3</sup> /s) | 36.675     | 37.500     | 38.700     | 39.200     | 39.200     | 39.000     |
|                     | Nível Montante (m)             | 70,50      | 70,50      | 70,50      | 70,50      | 70,50      | 70,50      |

## 7. GRÁFICOS

