SALA DE SITUAÇÃO

Boletim de acompanhamento da Bacia do Rio Madeira

Fontes: Operador Nacional do Sistema Elétrico (ONS)
Superintendência de Gestão da Rede Hidrometeorológica (SGH)

DATA: 06/12/2021

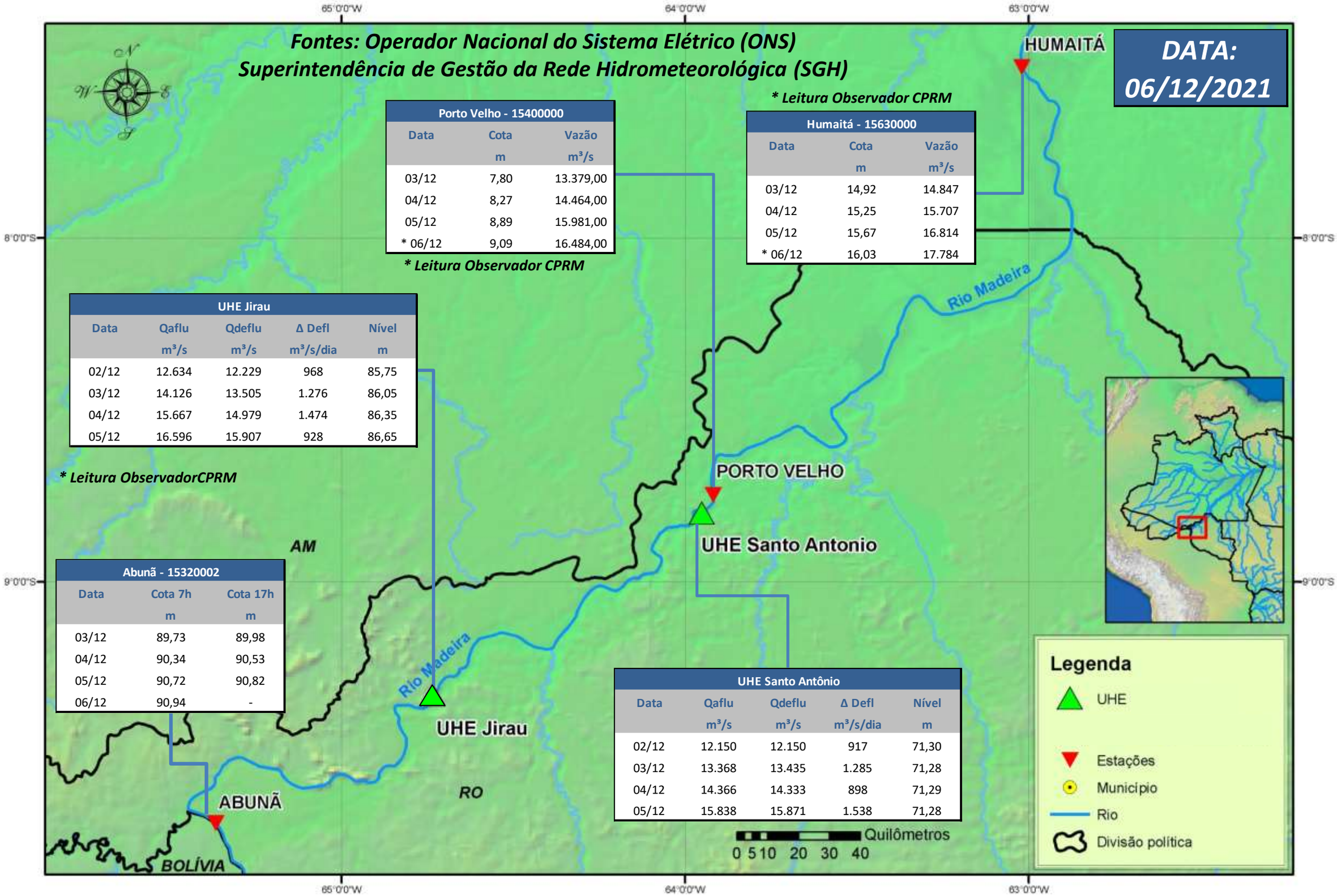

**** Leitura Observador CPRM***

Porto Velho - 15400000		
Data	Cota m	Vazão m³/s
03/12	7,80	13.379,00
04/12	8,27	14.464,00
05/12	8,89	15.981,00
* 06/12	9,09	16.484,00

**** Leitura Observador CPRM***

Humaitá - 15630000		
Data	Cota m	Vazão m³/s
03/12	14,92	14.847
04/12	15,25	15.707
05/12	15,67	16.814
* 06/12	16,03	17.784

UHE Jirau				
Data	Qaflu m³/s	Qdeflu m³/s	Δ Defl m³/s/dia	Nível m
02/12	12.634	12.229	968	85,75
03/12	14.126	13.505	1.276	86,05
04/12	15.667	14.979	1.474	86,35
05/12	16.596	15.907	928	86,65

**** Leitura ObservadorCPRM***

Abunã - 15320002		
Data	Cota 7h m	Cota 17h m
03/12	89,73	89,98
04/12	90,34	90,53
05/12	90,72	90,82
06/12	90,94	-

UHE Santo Antônio				
Data	Qaflu m³/s	Qdeflu m³/s	Δ Defl m³/s/dia	Nível m
02/12	12.150	12.150	917	71,30
03/12	13.368	13.435	1.285	71,28
04/12	14.366	14.333	898	71,29
05/12	15.838	15.871	1.538	71,28

Para dados mais atualizados da estações fluviométricas acesse: Telemetria ANA

UHE Jirau
Vazão Natural - 1967-2018 (Permanências diárias)

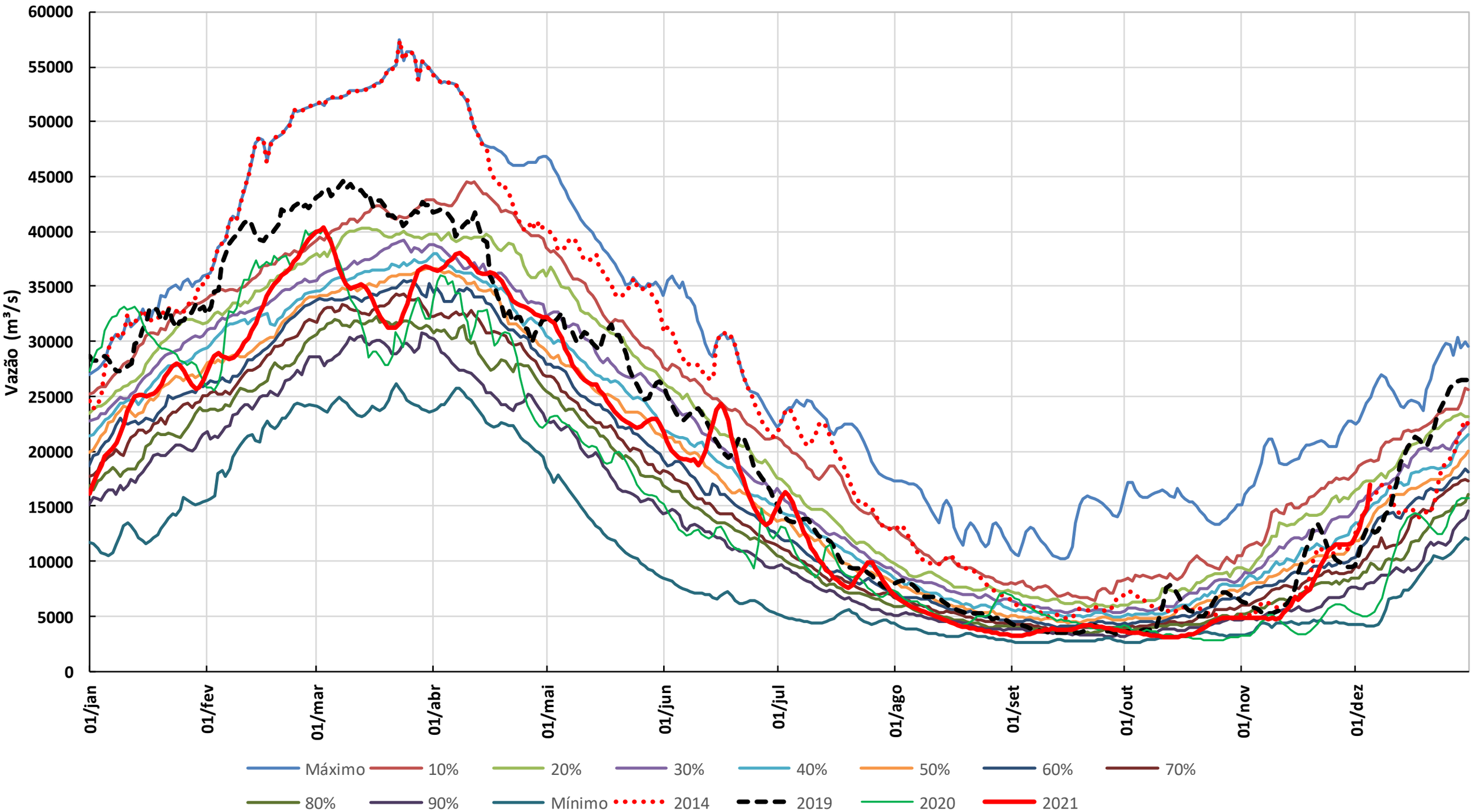

* Os dados de vazão e volume dos reservatórios apresentados no boletim são brutos e estão sujeitos a consistência.