SALA DE SITUAÇÃO

Boletim de acompanhamento da Bacia do Rio Madeira

Fontes: Operador Nacional do Sistema Elétrico (ONS)
Superintendência de Gestão da Rede Hidrometeorológica (SGH)

DATA: 05/03/2021

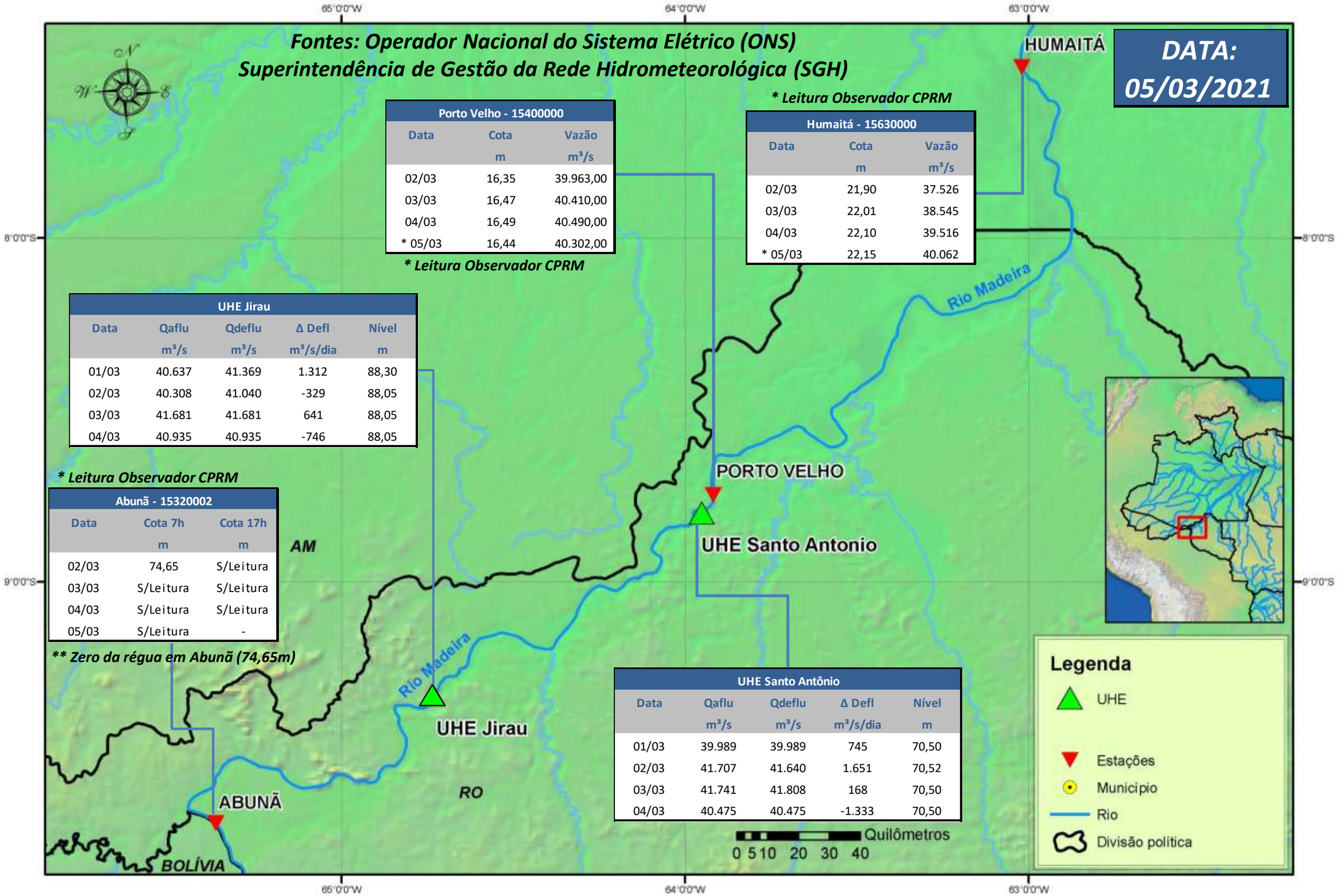

Porto Velho - 15400000		
Data	Cota m	Vazão m³/s
02/03	16,35	39.963,00
03/03	16,47	40.410,00
04/03	16,49	40.490,00
* 05/03	16,44	40.302,00

**** Leitura Observador CPRM***

**** Leitura Observador CPRM***

Humaitá - 15630000		
Data	Cota m	Vazão m³/s
02/03	21,90	37.526
03/03	22,01	38.545
04/03	22,10	39.516
* 05/03	22,15	40.062

UHE Jirau				
Data	Qaflu m³/s	Qdeflu m³/s	Δ Defl m³/s/dia	Nível m
01/03	40.637	41.369	1.312	88,30
02/03	40.308	41.040	-329	88,05
03/03	41.681	41.681	641	88,05
04/03	40.935	40.935	-746	88,05

**** Leitura Observador CPRM***

Abunã - 15320002		
Data	Cota 7h m	Cota 17h m
02/03	74,65	S/Leitura
03/03	S/Leitura	S/Leitura
04/03	S/Leitura	S/Leitura
05/03	S/Leitura	-

***** Zero da régua em Abunã (74,65m)***

UHE Santo Antônio				
Data	Qaflu m³/s	Qdeflu m³/s	Δ Defl m³/s/dia	Nível m
01/03	39.989	39.989	745	70,50
02/03	41.707	41.640	1.651	70,52
03/03	41.741	41.808	168	70,50
04/03	40.475	40.475	-1.333	70,50

Para dados mais atualizados da estações fluviométricas acesse: Telemetria ANA

UHE Jirau
Vazão Natural - 1967-2018 (Permanências diárias)

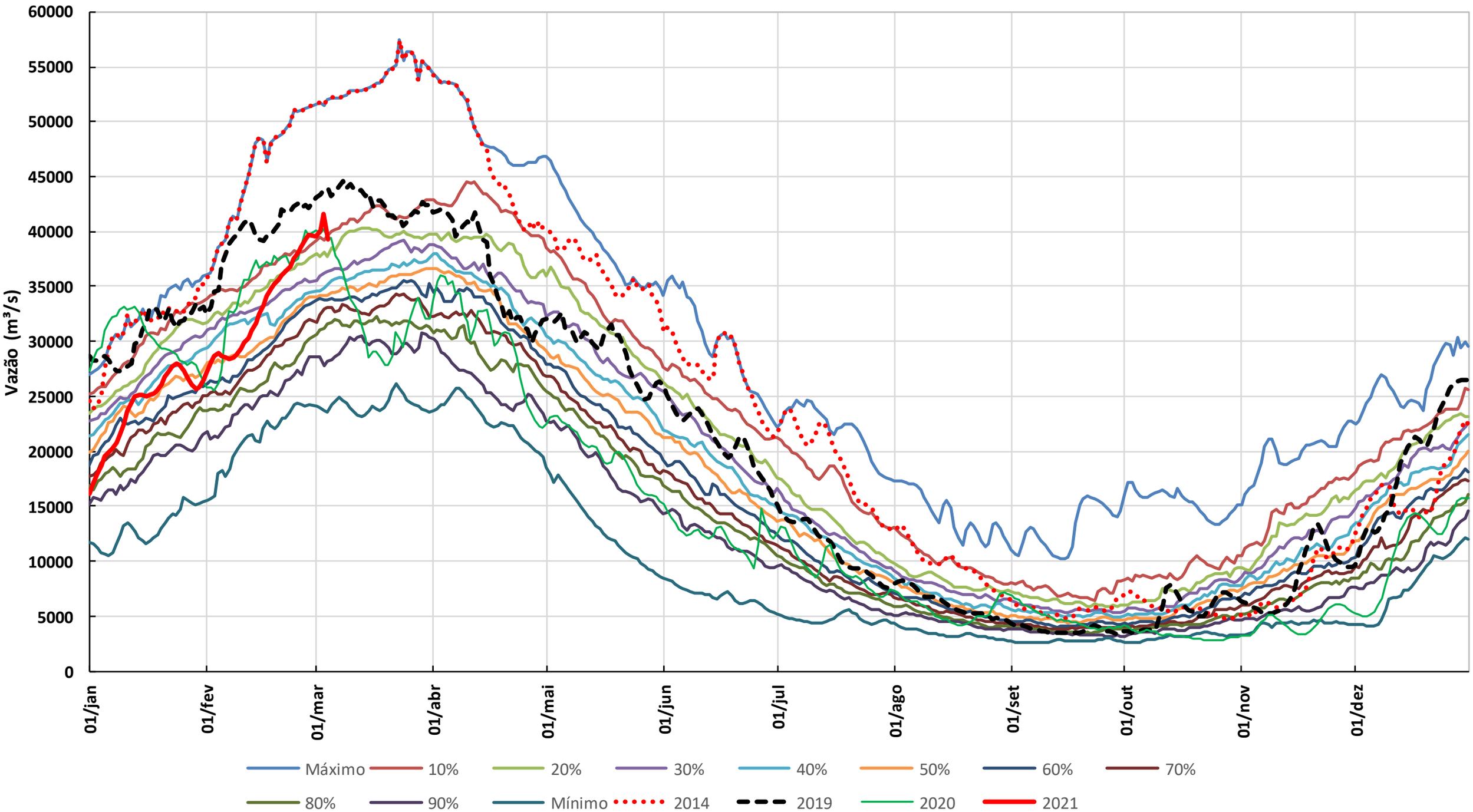

* Os dados de vazão e volume dos reservatórios apresentados no boletim são brutos e estão sujeitos a consistência.