

SALA DE SITUAÇÃO

Boletim de acompanhamento da Bacia do Rio Madeira

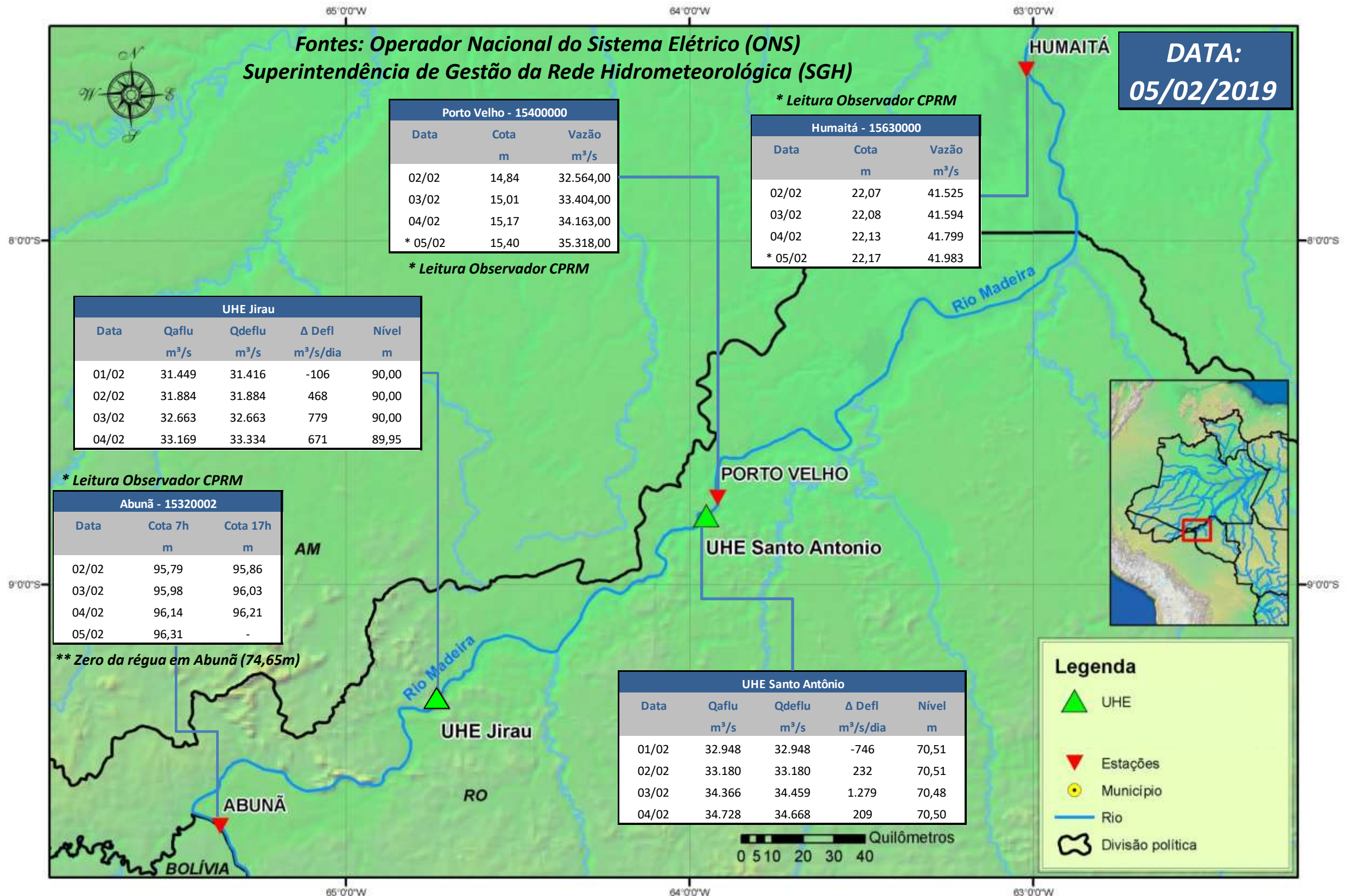

Para dados mais atualizados das estações fluviométricas acesse: [Telemetria ANA](#)

UHE Jirau Vazão Natural - 1967-2018 (Permanências diárias)

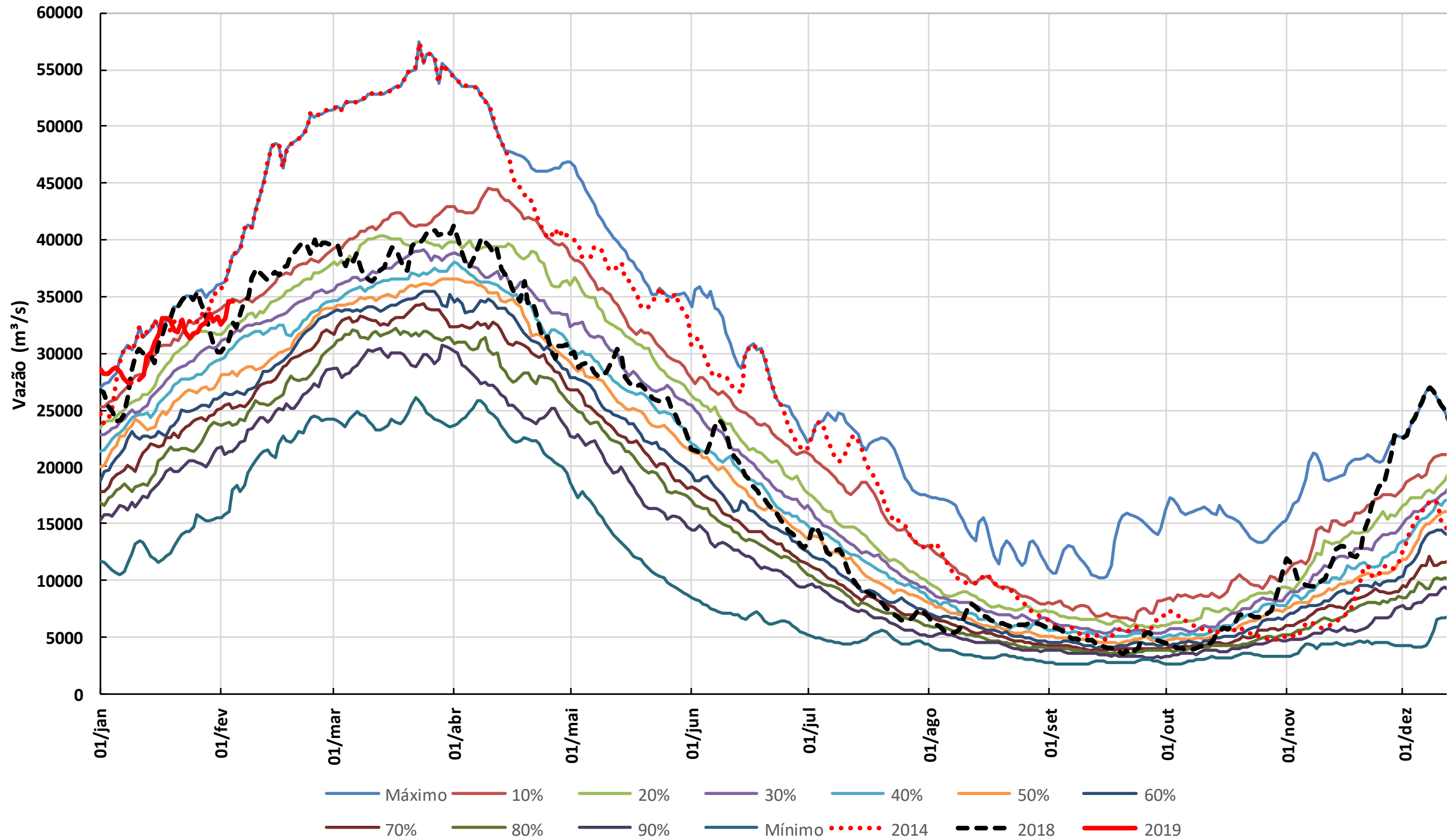

1. CONDIÇÕES METEOROLÓGICAS

A condição de chuva fraca permanece na bacia do rio Madeira nos próximos 5 dias.

2. PRECIPITAÇÃO OBSERVADA

BRASIL
Precipitação (mm) Acumulada em 24hs no dia 05/FEB/2019

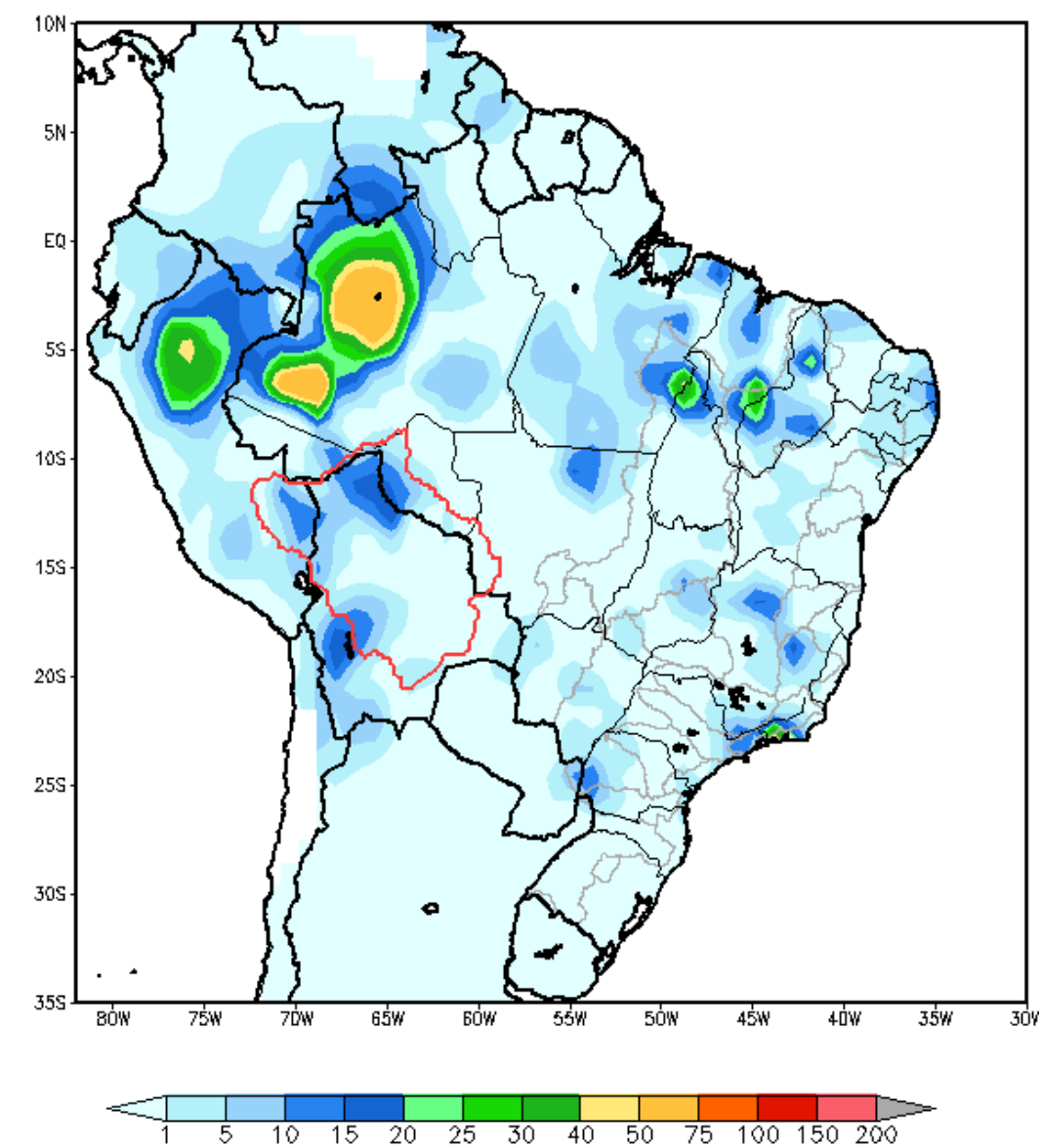

GRADS: COLA/IGES

Total de precipitação acumulado em 24 horas

AMERICA DO SUL
Precipitação (mm) Acumulada entre 30/01/2019 e 05/02/2019

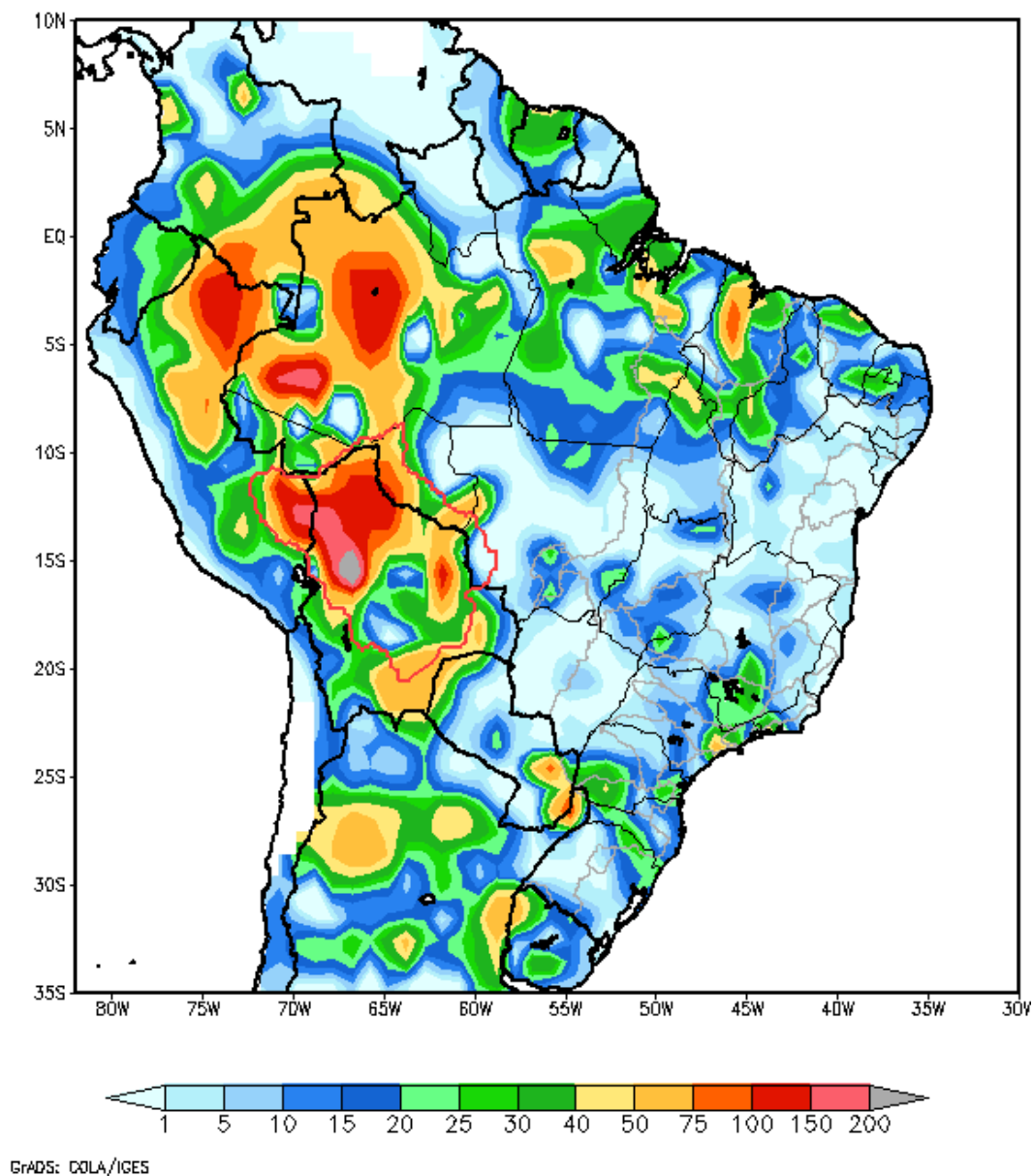

Total de precipitação acumulado em 7 dias

3. DIAGRAMA COM OS DADOS MÉDIOS DIÁRIOS PARA O DIA 04/02/19



Diagrama Unifilar do Rio Madeira (recorte)

4. TABELA DE VALORES MÉDIOS DIÁRIOS PARA O DIA 04/02/19

Posto Fluviométrico	Rio	Área de Drenagem (km ²)	Cota (m)	Var (m)	Vazão (m ³ /s)	Var (m ³ /s)	Folga da BR364 (m)
Amaru Mayu	Madre de Dios	93.300	N/A	N/A	13.235	(-1.534)	
Príncipe da Beira	Guaporé	341.000	N/A	N/A	3.446	(+33)	
Morada Nova Jusante	Abunã	31.100	N/A	N/A	1.131	(+35)	
Guajará-Mirim	Mamoré	609.000	N/A	N/A	13.671	(+36)	
Jusante do rio Beni	Madeira	917.000	N/A	N/A	33.050	(+1.019)	
Estaca 1295	Mutum Paraná	N/A	92,21	0,10	N/A	N/A	0,84
Pederneiras	Madeira	N/A	95,77	0,06	N/A	N/A	
Velha Mutum	Mutum Paraná	N/A	92,23	0,17	N/A	N/A	
Mutum	Madeira	N/A	92,49	0,09	N/A	N/A	
Palmeiral	Madeira	N/A	91,80	0,08	N/A	N/A	
Jaci Montante	Jaci Paraná	6.890	N/A	N/A	431	(+12)	
Jaci Vila	Jaci Paraná	N/A	73,64	0,03	N/A	N/A	1,66
Porto Velho (#)	Madeira	988.997	N/A	N/A	33.935	(+613)	

5. DADOS OPERATIVOS DAS USINAS HIDROELÉTRICAS DO DIA 04/02/19 (VAZÕES MÉDIAS E NÍVEIS DE FINAL DO DIA)

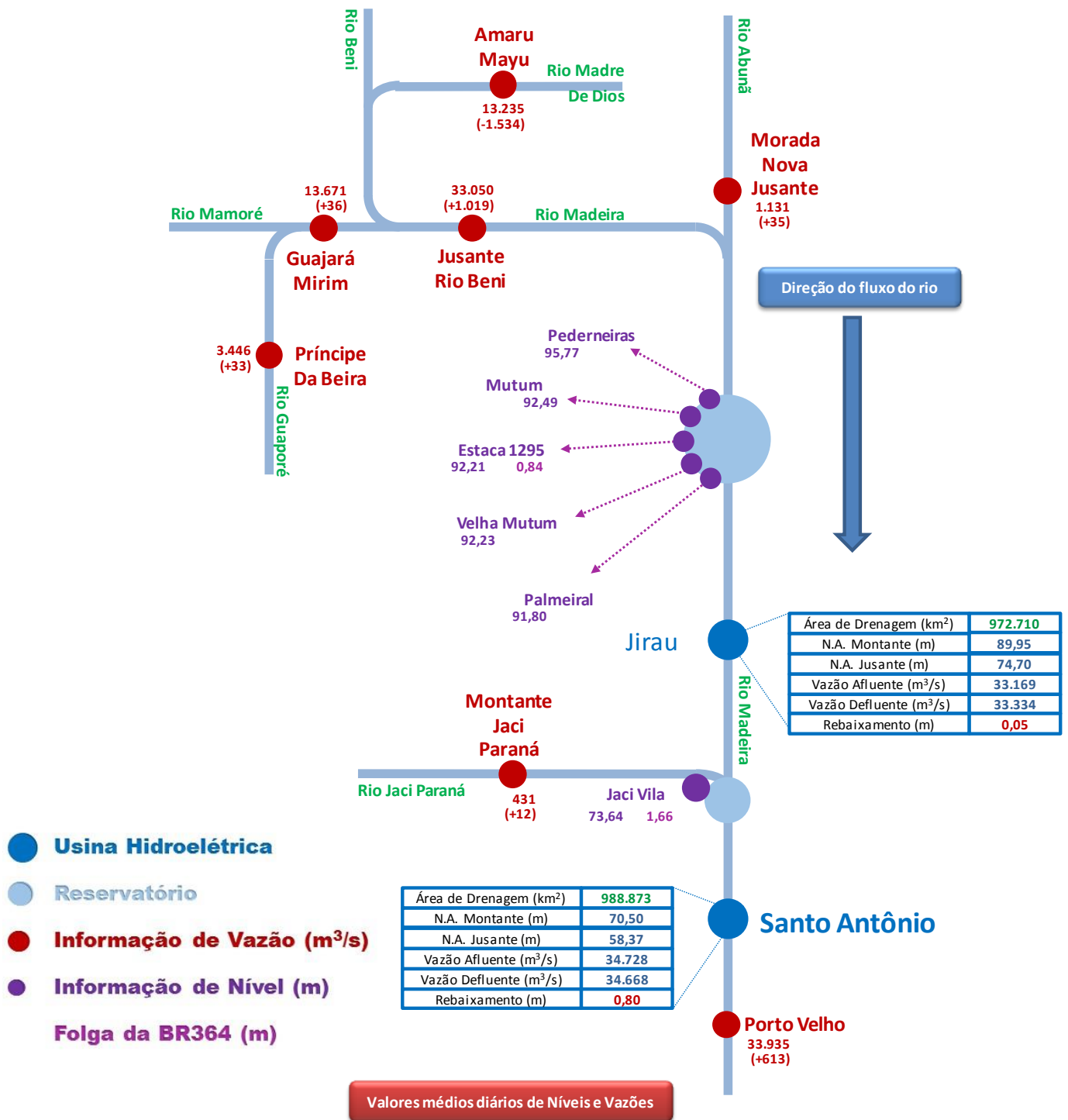
Usina	Área de Drenagem (km ²)	N.A. Montante (m)	Var (m)	N.A. Jusante (m)	Vazão Afluente (m ³ /s)	Var (m ³ /s)	Vazão Defluente (m ³ /s)	Rebaixamento (m)
Jirau	972.710	89,95	(-0,05)	74,70	33.169	(+506)	33.334	0,05
Santo Antônio(*)	988.873	70,50	(+0,02)	58,37	34.728	(+362)	34.668	0,80

6. PREVISÃO DE VAZÃO

Usina		04/02/2019	05/02/2019	06/02/2019	07/02/2019	08/02/2019	09/02/2019
Jusante do rio Beni	Afluência (m ³ /s)	33.050	34.152	35.154	35.729	35.680	35.400
Estaca 1295	Folga-BR364 (m)	0,84	0,79	0,72	0,69	0,68	0,70
Jirau	Afluência (m ³ /s)	33.169	34.100	35.300	36.300	37.000	36.900
	Defluência (m ³ /s)	33.334	34.430	35.630	36.630	37.000	36.900
	Nível Montante (m)	89,95	89,85	89,75	89,65	89,65	89,65
Jaci Vila	Folga-BR364 (m)	1,66	1,51	1,31	1,11	1,10	1,11
Santo Antônio(**)	Afluência (m ³ /s)	34.728	36.000	37.600	39.200	39.300	39.200
	Defluência (m ³ /s)	34.668	36.000	37.600	39.200	39.300	39.200
	Nível Montante (m)	70,50	70,50	70,50	70,50	70,50	70,50

7. GRÁFICOS

