

SALA DE SITUAÇÃO

Boletim de acompanhamento da Bacia do Rio Madeira

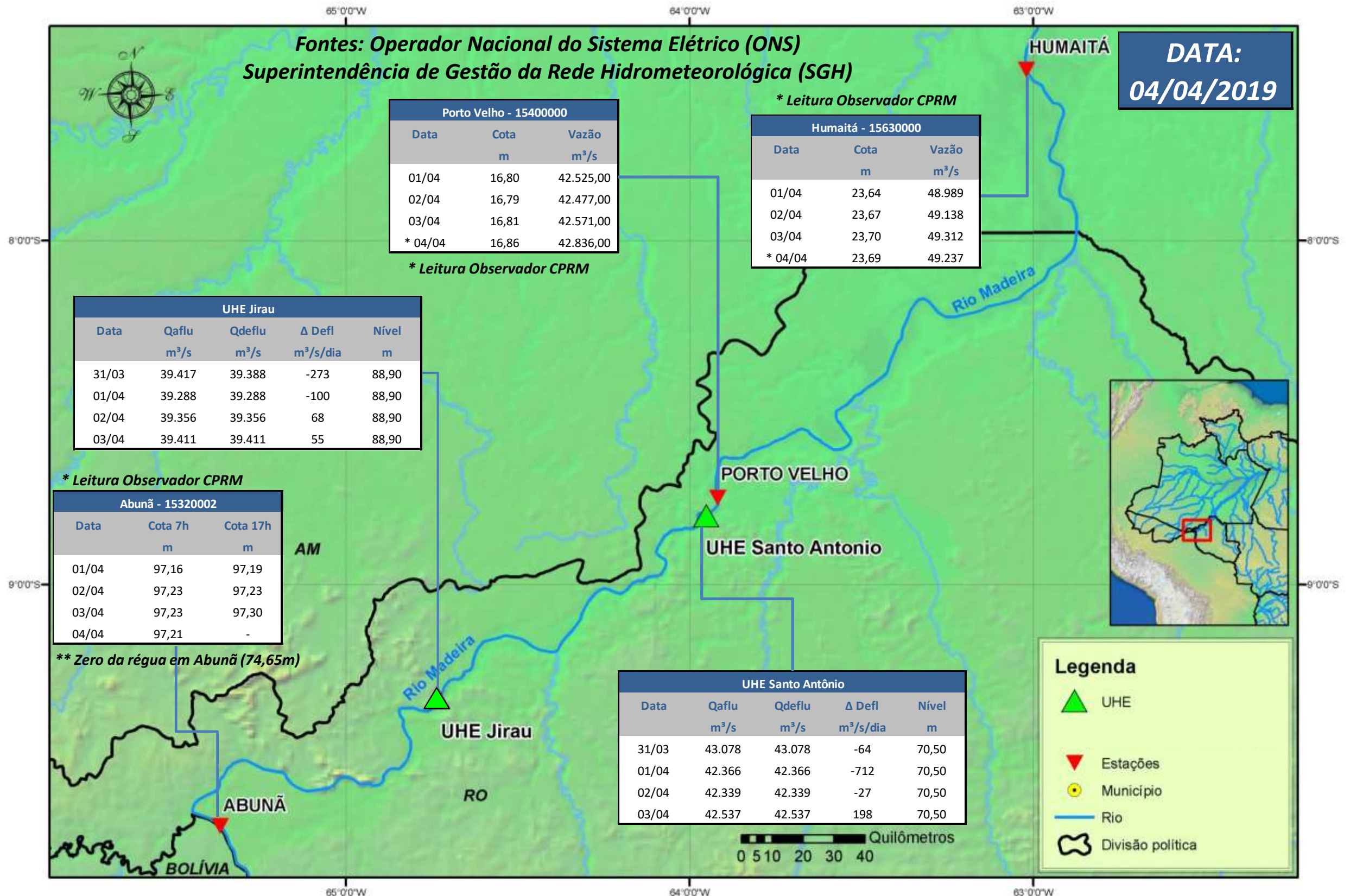

Para dados mais atualizados das estações fluviométricas acesse: [Telemetria ANA](#)

SALA DE SITUAÇÃO

Boletim de acompanhamento da Bacia do Rio Madeira



UHE Jirau Vazão Natural - 1967-2018 (Permanências diárias)

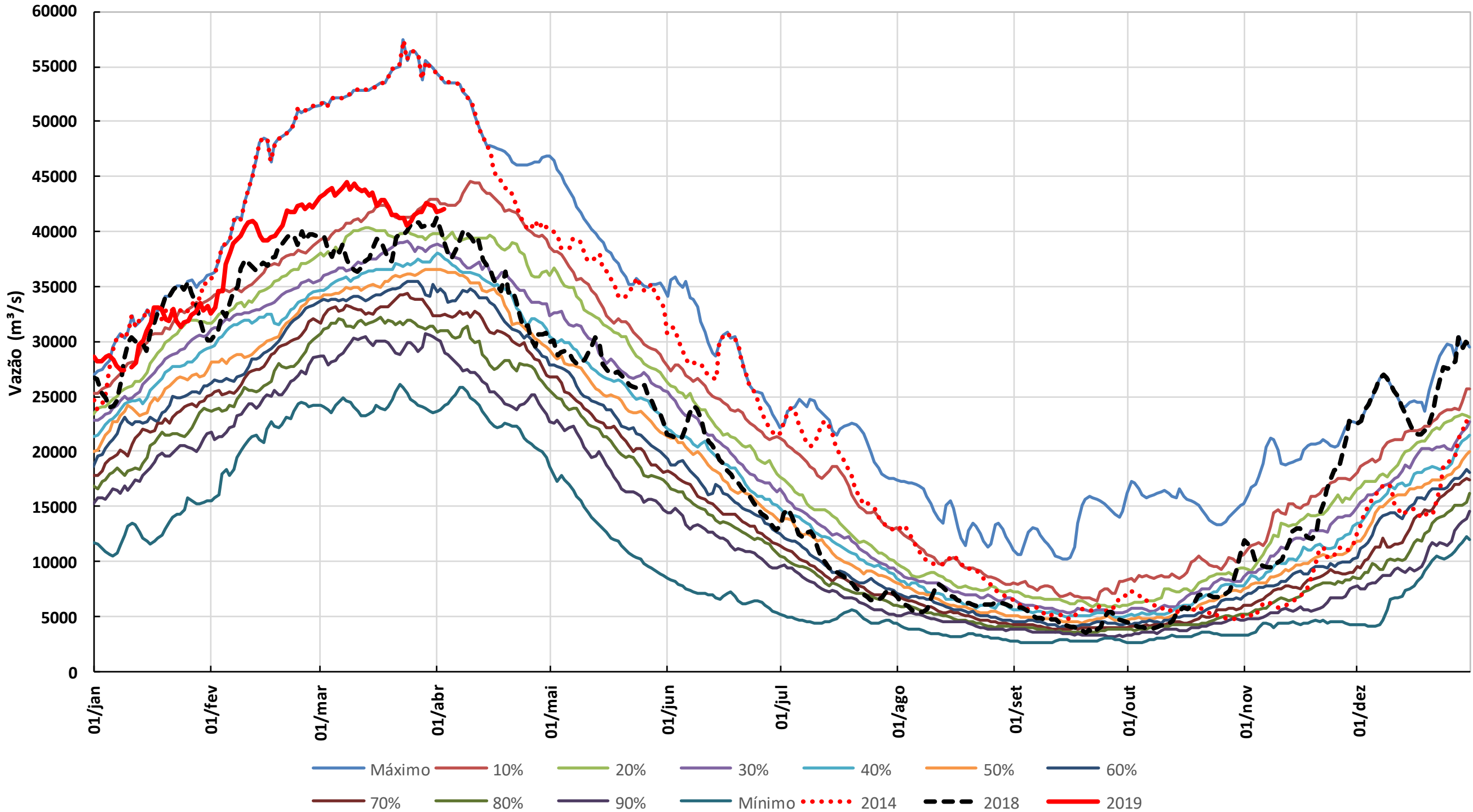

1. CONDIÇÕES METEOROLÓGICAS

A bacia do rio Madeira permanece apresentando precipitação de intensidade fraca, sendo que no dia 5/04 ocorre chuva fraca à moderada nos trechos de cabeceira dos rios Beni e Mamoré, e no dia 6/04 no trecho peruano. A partir do dia 7/04 a precipitação fica restrita ao trecho brasileiro da bacia.

2. PRECIPITAÇÃO OBSERVADA

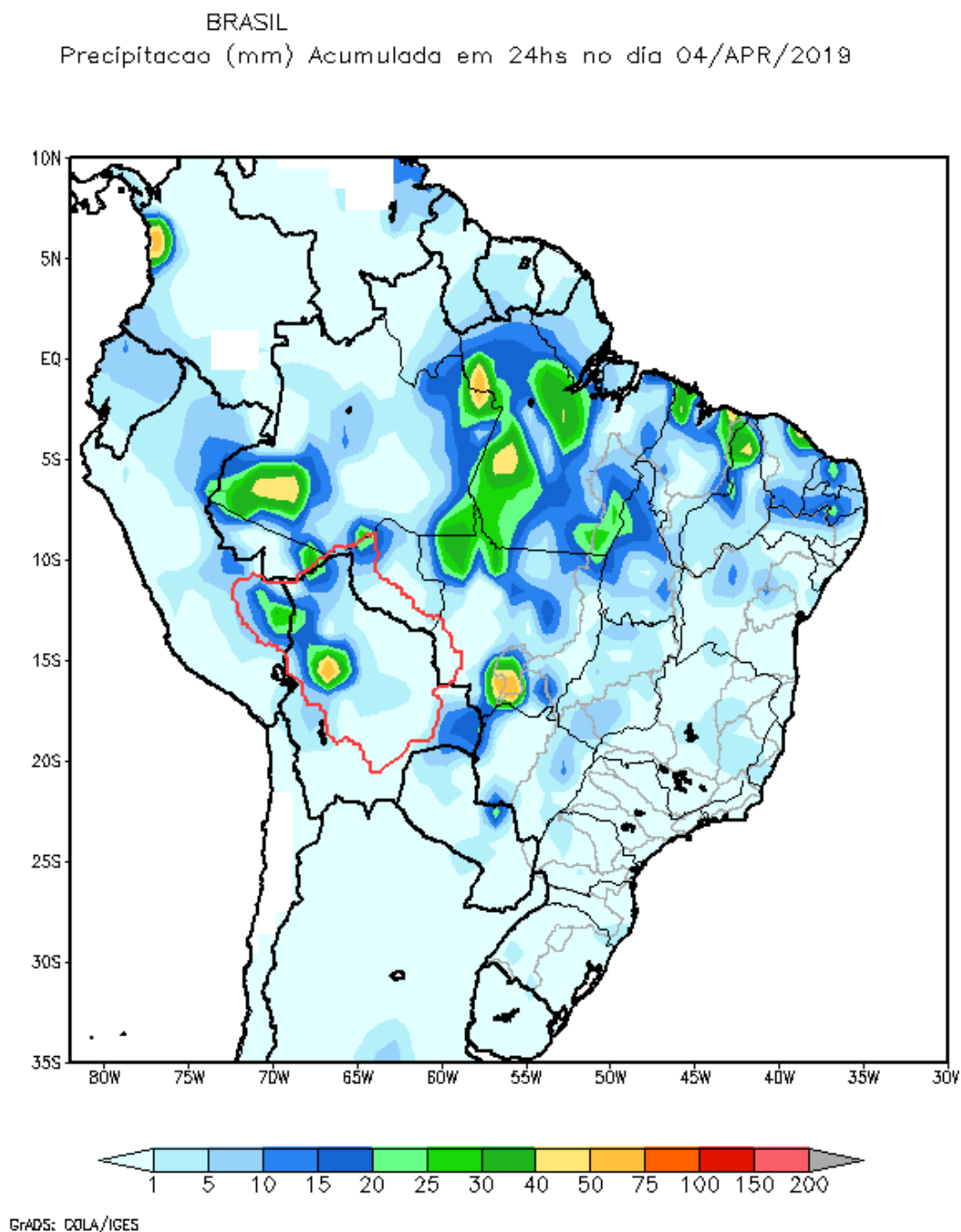

Total de precipitação acumulada em 24 horas

AMERICA DO SUL
Precipitação (mm) Acumulada entre 29/03/2019 e 04/04/2019

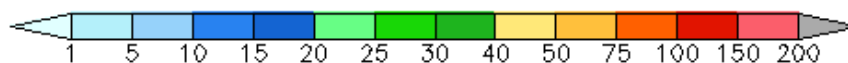
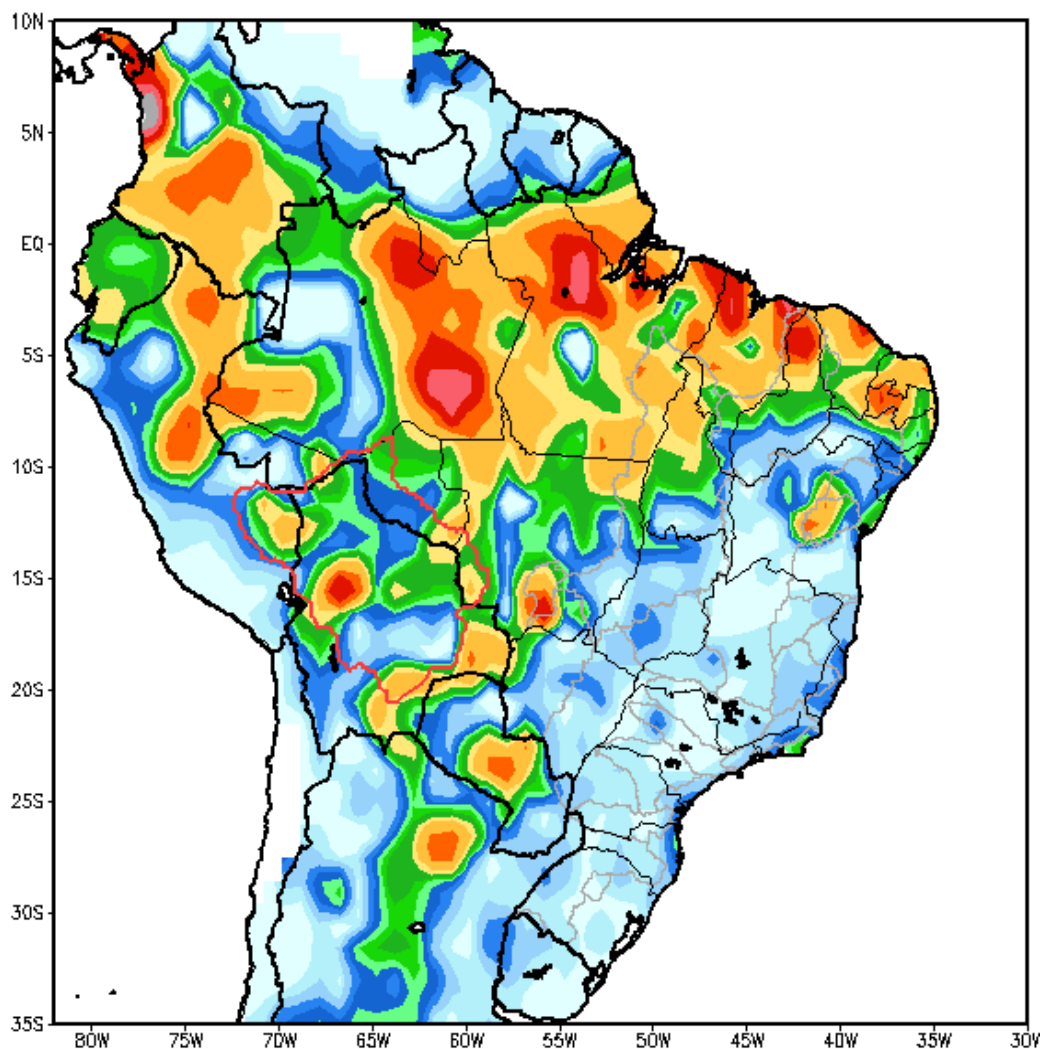

GRADS: COLA/IGES

Total de precipitação acumulado em 7 dias

3. DIAGRAMA COM OS DADOS MÉDIOS DIÁRIOS PARA O DIA 03/04/19



Diagrama Unifilar do Rio Madeira (recorte)

4. TABELA DE VALORES MÉDIOS DIÁRIOS PARA O DIA 03/04/19

| Posto Fluviométrico | Rio | Área de Drenagem (km ²) | Cota (m) | Var (m) | Vazão (m ³ /s) | Var (m ³ /s) | Folga da BR364 (m) |
|---------------------|---------------|-------------------------------------|----------|---------|---------------------------|-------------------------|--------------------|
| Amaru Mayu | Madre de Dios | 93.300 | N/A | N/A | 8.070 | (-1.170) | |
| Príncipe da Beira | Guaporé | 341.000 | N/A | N/A | 4.484 | (+7) | |
| Morada Nova Jusante | Abunã | 31.100 | N/A | N/A | 1.740 | (+9) | |
| Guajará-Mirim | Mamoré | 609.000 | N/A | N/A | 16.172 | (+62) | |
| Jusante do rio Beni | Madeira | 917.000 | N/A | N/A | 38.318 | (-40) | |
| Estaca 1295 | Mutum Paraná | N/A | 92,32 | 0,01 | N/A | N/A | 0,73 |
| Pederneiras | Madeira | N/A | 96,70 | 0,04 | N/A | N/A | |
| Velha Mutum | Mutum Paraná | N/A | 92,29 | 0,03 | N/A | N/A | |
| Mutum | Madeira | N/A | 92,65 | 0,02 | N/A | N/A | |
| Palmeiral | Madeira | N/A | 91,64 | 0,02 | N/A | N/A | |
| Jaci Montante | Jaci Paraná | 6.890 | N/A | N/A | 613 | (-2) | |
| Jaci Vila | Jaci Paraná | N/A | 74,61 | 0,02 | N/A | N/A | 0,69 |
| Porto Velho (#) | Madeira | 988.997 | N/A | N/A | 42.454 | (+90) | |

5. DADOS OPERATIVOS DAS USINAS HIDROELÉTRICAS DO DIA 03/04/19 (VAZÕES MÉDIAS E NÍVEIS DE FINAL DO DIA)

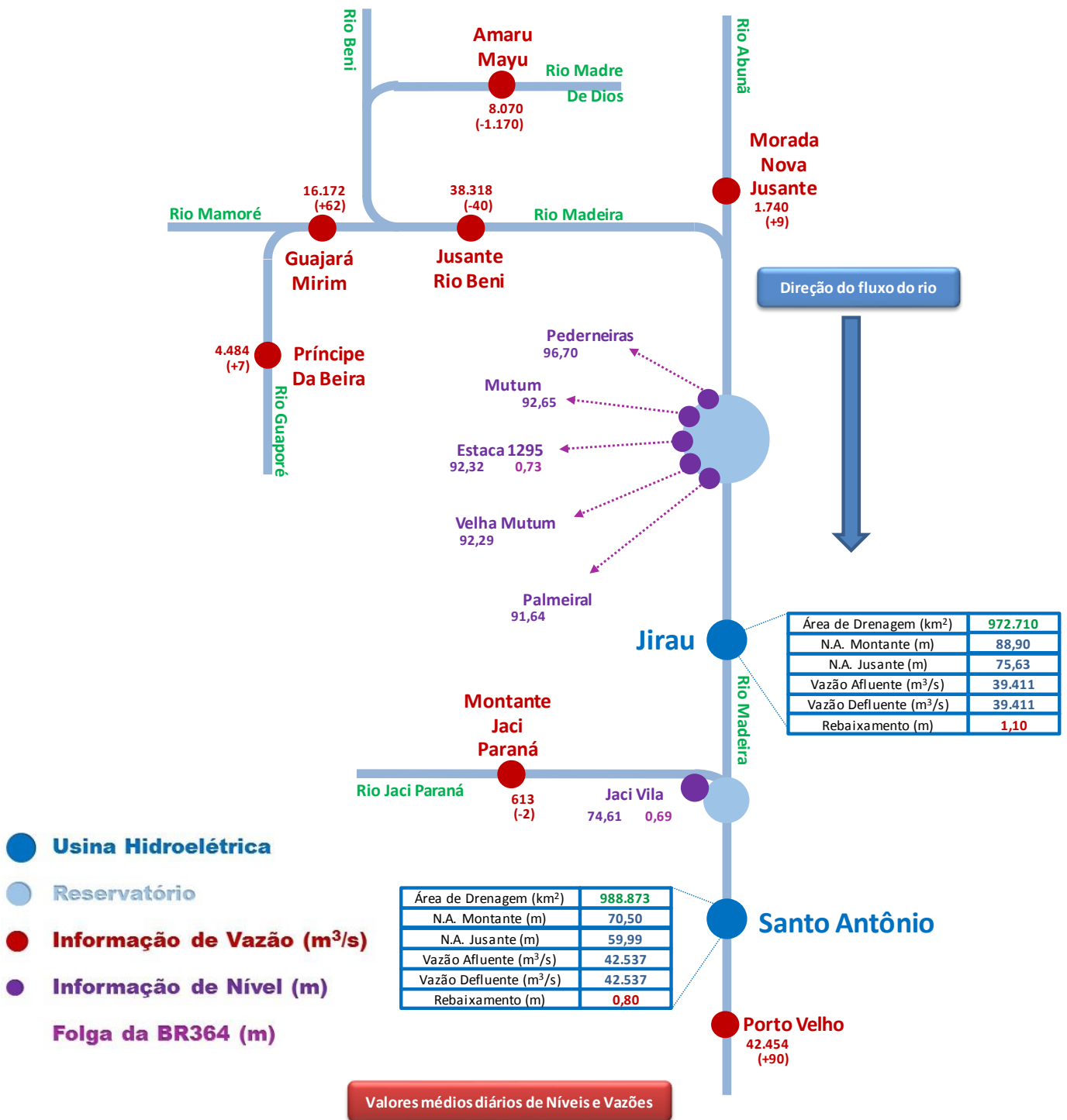
| Usina | Área de Drenagem (km ²) | N.A. Montante (m) | Var (m) | N.A. Jusante (m) | Vazão Afluente (m ³ /s) | Var (m ³ /s) | Vazão Defluente (m ³ /s) | Rebaixamento (m) |
|------------------|-------------------------------------|-------------------|---------|------------------|------------------------------------|-------------------------|-------------------------------------|------------------|
| Jirau | 972.710 | 88,90 | (+0,00) | 75,63 | 39.411 | (+55) | 39.411 | 1,10 |
| Santo Antônio(*) | 988.873 | 70,50 | (+0,00) | 59,99 | 42.537 | (+198) | 42.537 | 0,80 |

6. PREVISÃO DE VAZÃO

| Usina | | 03/04/2019 | 04/04/2019 | 05/04/2019 | 06/04/2019 | 07/04/2019 | 08/04/2019 |
|---------------------|--------------------------------|------------|------------|------------|------------|------------|------------|
| Jusante do rio Beni | Afluência (m ³ /s) | 38.318 | 37.761 | 37.539 | 37.567 | 37.788 | 37.761 |
| Estaca 1295 | Folga-BR364 (m) | 0,73 | 0,75 | 0,77 | 0,78 | 0,78 | 0,77 |
| Jirau | Afluência (m ³ /s) | 39.411 | 39.300 | 38.800 | 38.600 | 38.600 | 38.800 |
| | Defluência (m ³ /s) | 39.411 | 39.300 | 38.800 | 38.600 | 38.600 | 38.800 |
| | Nível Montante (m) | 88,90 | 88,90 | 88,90 | 88,90 | 88,90 | 88,90 |
| Jaci Vila | Folga-BR364 (m) | 0,69 | 0,67 | 0,67 | 0,68 | 0,71 | 0,73 |
| Santo Antônio(**) | Afluência (m ³ /s) | 42.537 | 42.600 | 42.600 | 42.500 | 42.300 | 42.100 |
| | Defluência (m ³ /s) | 42.537 | 42.600 | 42.600 | 42.500 | 42.300 | 42.100 |
| | Nível Montante (m) | 70,50 | 70,50 | 70,50 | 70,50 | 70,50 | 70,50 |

7. GRÁFICOS

