

# SALA DE SITUAÇÃO

## Boletim de acompanhamento da Bacia do Rio Madeira

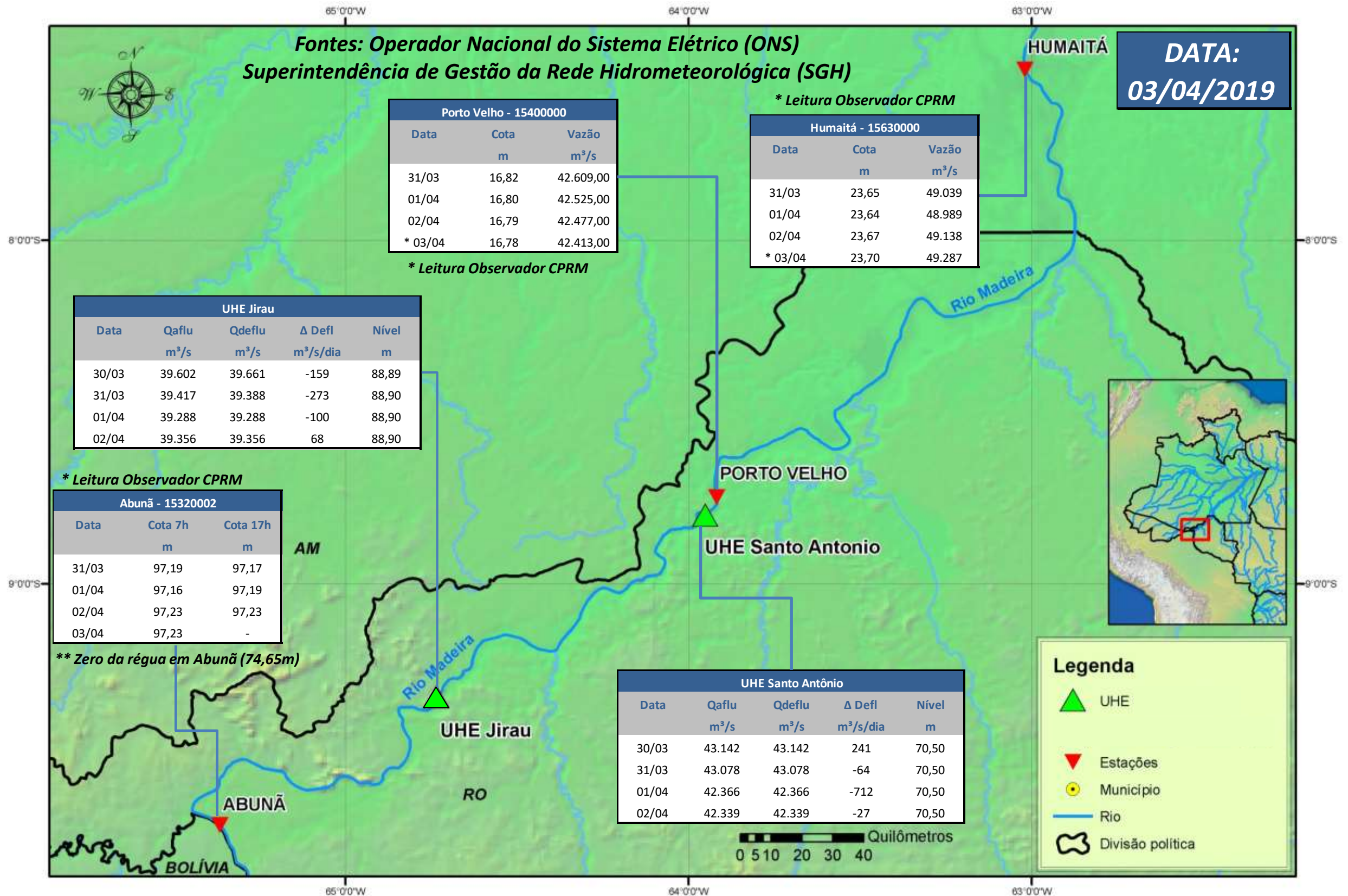

Para dados mais atualizados das estações fluviométricas acesse: [Telemetria ANA](#)

# SALA DE SITUAÇÃO

Boletim de acompanhamento da Bacia do Rio Madeira



## UHE Jirau Vazão Natural - 1967-2018 (Permanências diárias)

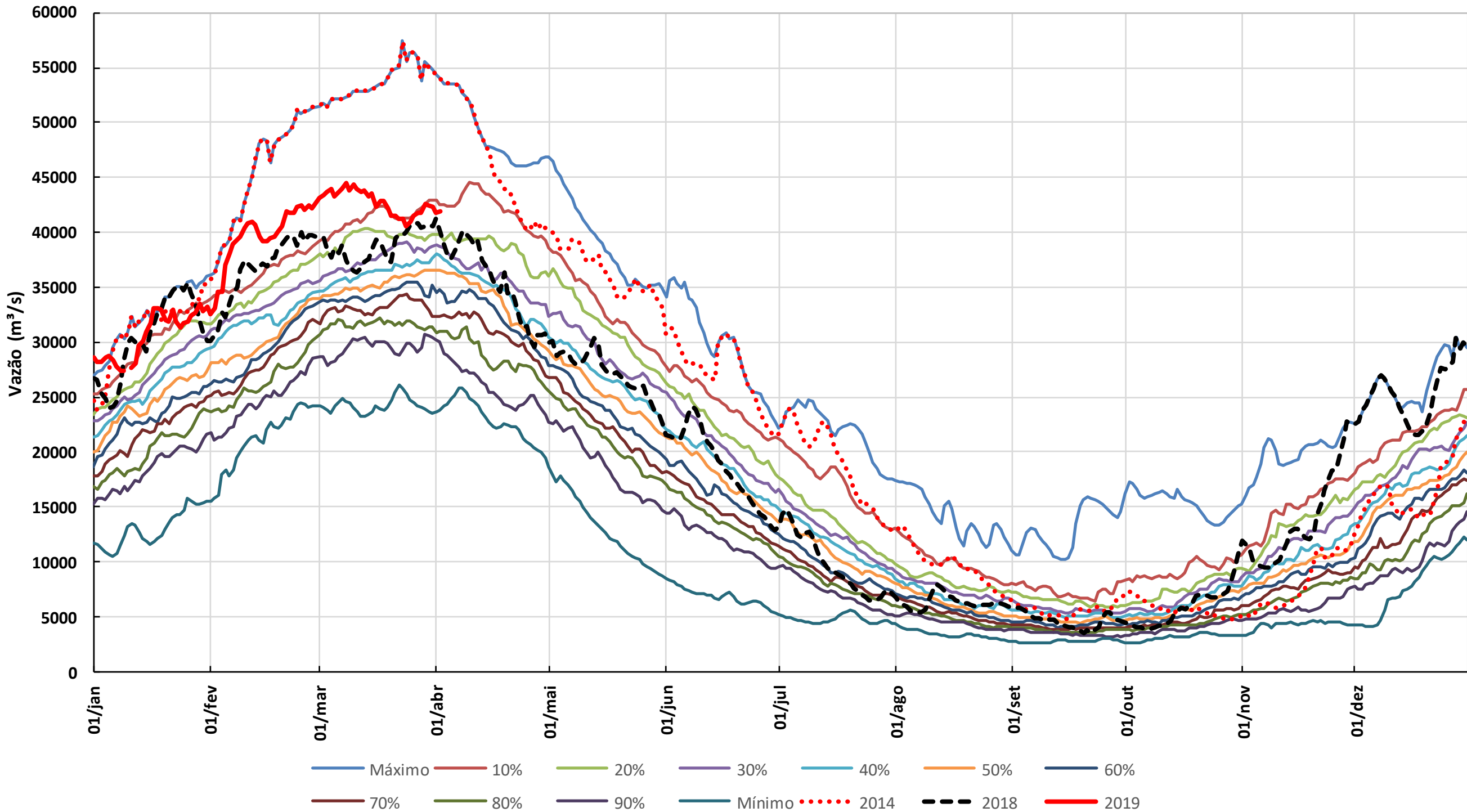

## 1. CONDIÇÕES METEOROLÓGICAS

Nos próximos 4 dias permanece a condição de chuva fraca na bacia do rio Madeira, sendo que no dia 5/04 ocorre chuva fraca à moderada nos trechos de cabeceira dos rios Beni e Mamoré, e no dia 6/04 no trecho peruano. A partir do dia 7/04 a precipitação fica restrita ao trecho brasileiro da bacia.

## 2. PRECIPITAÇÃO OBSERVADA

BRASIL  
Precipitação (mm) Acumulada em 24hs no dia 03/APR/2019

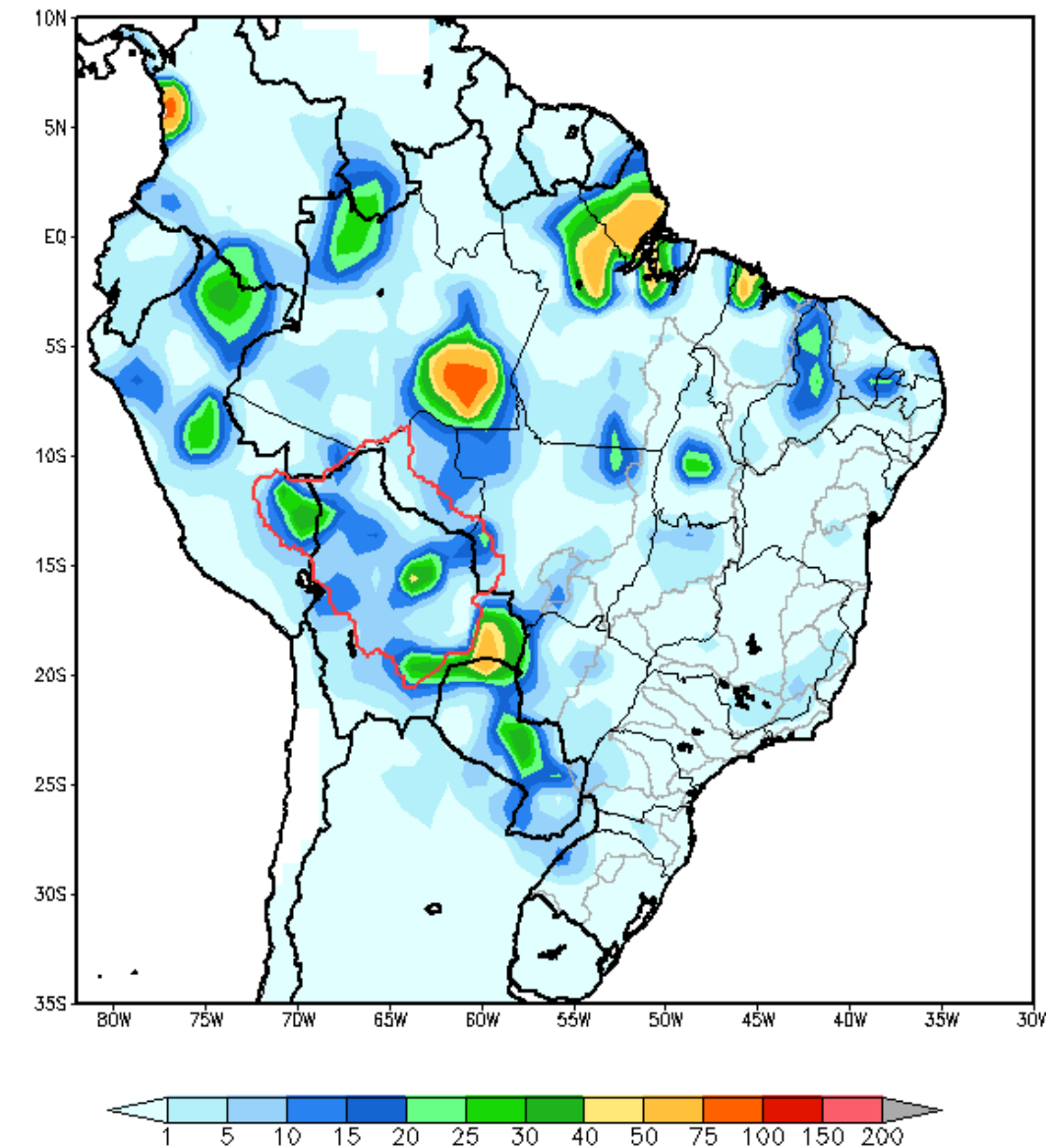

GRADS: DOLA/ICES

Total de precipitação acumulada em 24 horas

AMERICA DO SUL  
Precipitação (mm) Acumulada entre 28/03/2019 e 03/04/2019

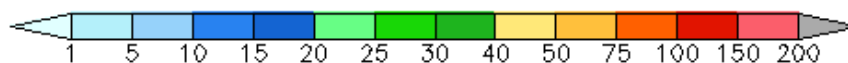
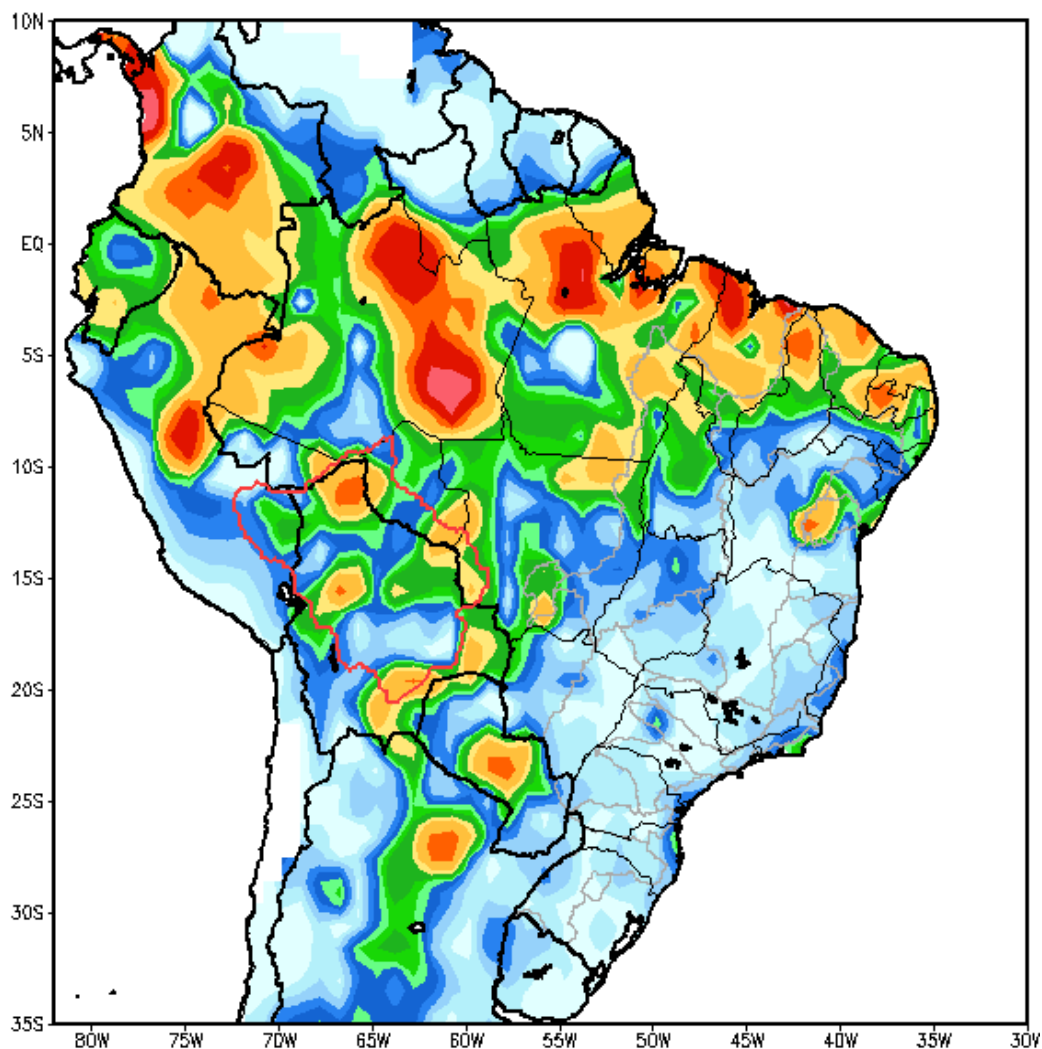

GRADS: CO/LA/IGES

Total de precipitação acumulado em 7 dias

### 3. DIAGRAMA COM OS DADOS MÉDIOS DIÁRIOS PARA O DIA 02/04/19



Diagrama Unifilar do Rio Madeira (recorte)

## 4. TABELA DE VALORES MÉDIOS DIÁRIOS PARA O DIA 02/04/19

Posto Fluviométrico	Rio	Área de Drenagem (km <sup>2</sup> )	Cota (m)	Var (m)	Vazão (m <sup>3</sup> /s)	Var (m <sup>3</sup> /s)	Folga da BR364 (m)
Amaru Mayu	Madre de Dios	93.300	N/A	N/A	9.240	(-618)	
Príncipe da Beira	Guaporé	341.000	N/A	N/A	4.477	(+5)	
Morada Nova Jusante	Abunã	31.100	N/A	N/A	1.731	(+13)	
Guajará-Mirim	Mamoré	609.000	N/A	N/A	16.110	(+21)	
Jusante do rio Beni	Madeira	917.000	N/A	N/A	38.358	(+296)	
Estaca 1295	Mutum Paraná	N/A	92,28	0,03	N/A	N/A	0,77
Pederneiras	Madeira	N/A	96,67	0,00	N/A	N/A	
Velha Mutum	Mutum Paraná	N/A	92,27	0,04	N/A	N/A	
Mutum	Madeira	N/A	92,63	0,01	N/A	N/A	
Palmeiral	Madeira	N/A	91,62	-0,01	N/A	N/A	
Jaci Montante	Jaci Paraná	6.890	N/A	N/A	616	(+8)	
Jaci Vila	Jaci Paraná	N/A	74,59	-0,01	N/A	N/A	0,71
Porto Velho (#)	Madeira	988.997	N/A	N/A	42.364	(-29)	

## 5. DADOS OPERATIVOS DAS USINAS HIDROELÉTRICAS DO DIA 02/04/19 (VAZÕES MÉDIAS E NÍVEIS DE FINAL DO DIA)

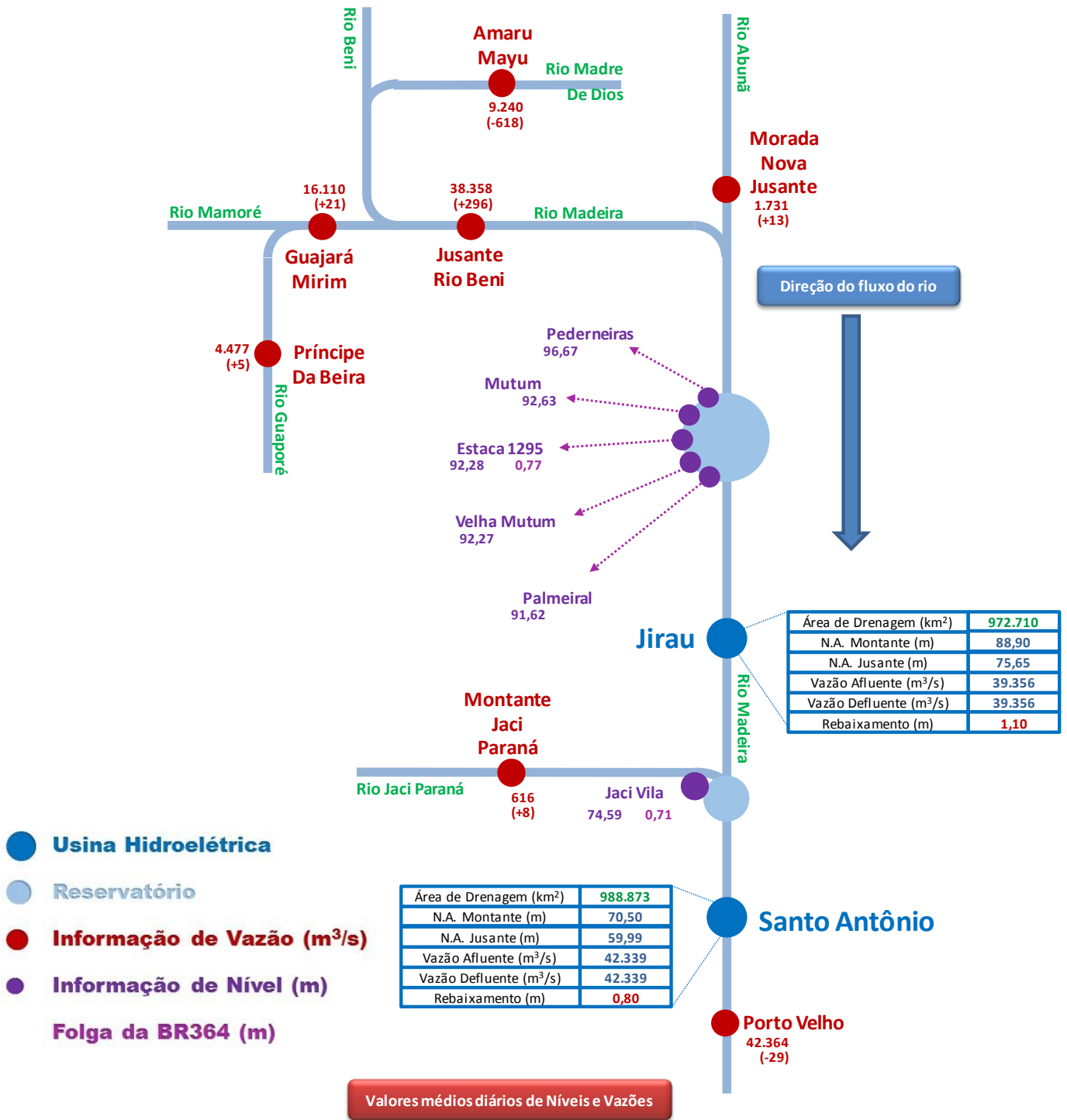
Usina	Área de Drenagem (km <sup>2</sup> )	N.A. Montante (m)	Var (m)	N.A. Jusante (m)	Vazão Afluente (m <sup>3</sup> /s)	Var (m <sup>3</sup> /s)	Vazão Defluente (m <sup>3</sup> /s)	Rebaixamento (m)
Jirau	972.710	88,90	(+0,00)	75,65	39.356	(+68)	39.356	1,10
Santo Antônio(*)	988.873	70,50	(+0,00)	59,99	42.339	(-27)	42.339	0,80

## 6. PREVISÃO DE VAZÃO

Usina		02/04/2019	03/04/2019	04/04/2019	05/04/2019	06/04/2019	07/04/2019
Jusante do rio Beni	Afluência (m <sup>3</sup> /s)	38.358	38.343	38.200	38.000	37.909	37.936
Estaca 1295	Folga-BR364 (m)	0,77	0,73	0,73	0,74	0,76	0,76
Jirau	Afluência (m <sup>3</sup> /s)	39.356	39.600	39.500	39.400	39.200	39.100
	Defluência (m <sup>3</sup> /s)	39.356	39.600	39.500	39.400	39.200	39.100
	Nível Montante (m)	88,90	88,90	88,90	88,90	88,90	88,90
Jaci Vila	Folga-BR364 (m)	0,71	0,68	0,66	0,65	0,65	0,66
Santo Antônio(**)	Afluência (m <sup>3</sup> /s)	42.339	42.600	42.700	42.800	42.800	42.700
	Defluência (m <sup>3</sup> /s)	42.339	42.600	42.700	42.800	42.800	42.700
	Nível Montante (m)	70,50	70,50	70,50	70,50	70,50	70,50

## 7. GRÁFICOS

