SALA DE SITUAÇÃO

Boletim de acompanhamento da Bacia do Rio Madeira

Fontes: Operador Nacional do Sistema Elétrico (ONS)
Superintendência de Gestão da Rede Hidrometeorológica (SGH)

DATA: 31/05/2021

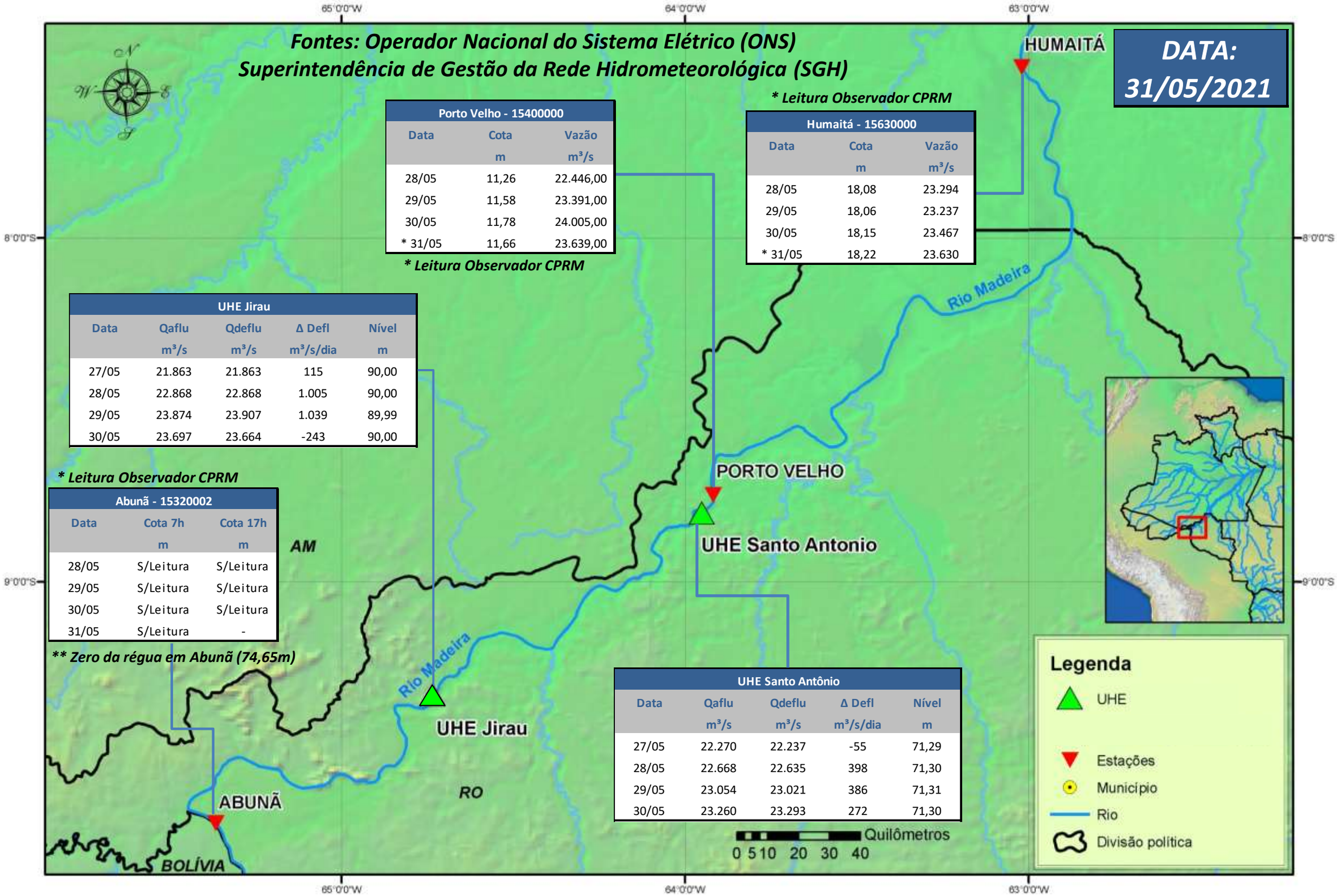

Porto Velho - 15400000		
Data	Cota m	Vazão m³/s
28/05	11,26	22.446,00
29/05	11,58	23.391,00
30/05	11,78	24.005,00
* 31/05	11,66	23.639,00

**** Leitura Observador CPRM***

**** Leitura Observador CPRM***

Humaitá - 15630000		
Data	Cota m	Vazão m³/s
28/05	18,08	23.294
29/05	18,06	23.237
30/05	18,15	23.467
* 31/05	18,22	23.630

UHE Jirau				
Data	Qaflu m³/s	Qdeflu m³/s	Δ Defl m³/s/dia	Nível m
27/05	21.863	21.863	115	90,00
28/05	22.868	22.868	1.005	90,00
29/05	23.874	23.907	1.039	89,99
30/05	23.697	23.664	-243	90,00

**** Leitura Observador CPRM***

Abunã - 15320002		
Data	Cota 7h m	Cota 17h m
28/05	S/Leitura	S/Leitura
29/05	S/Leitura	S/Leitura
30/05	S/Leitura	S/Leitura
31/05	S/Leitura	-

***** Zero da régua em Abunã (74,65m)***

UHE Santo Antônio				
Data	Qaflu m³/s	Qdeflu m³/s	Δ Defl m³/s/dia	Nível m
27/05	22.270	22.237	-55	71,29
28/05	22.668	22.635	398	71,30
29/05	23.054	23.021	386	71,31
30/05	23.260	23.293	272	71,30

Para dados mais atualizados da estações fluviométricas acesse: Telemetria ANA

UHE Jirau
Vazão Natural - 1967-2018 (Permanências diárias)

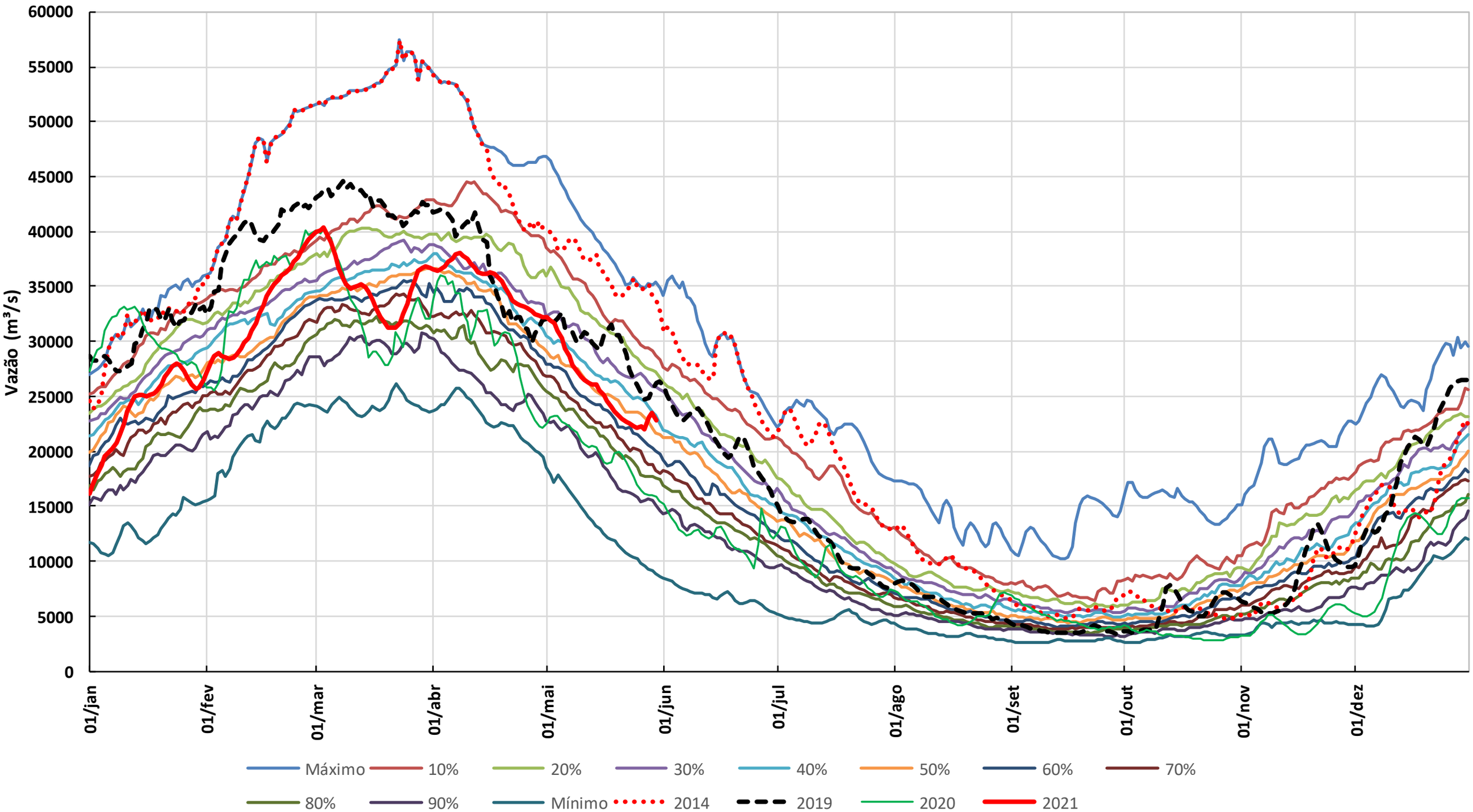

* Os dados de vazão e volume dos reservatórios apresentados no boletim são brutos e estão sujeitos a consistência.