SALA DE SITUAÇÃO

Boletim de acompanhamento da Bacia do Rio Madeira

Fontes: Operador Nacional do Sistema Elétrico (ONS)
Superintendência de Gestão da Rede Hidrometeorológica (SGH)

DATA: 30/09/2021

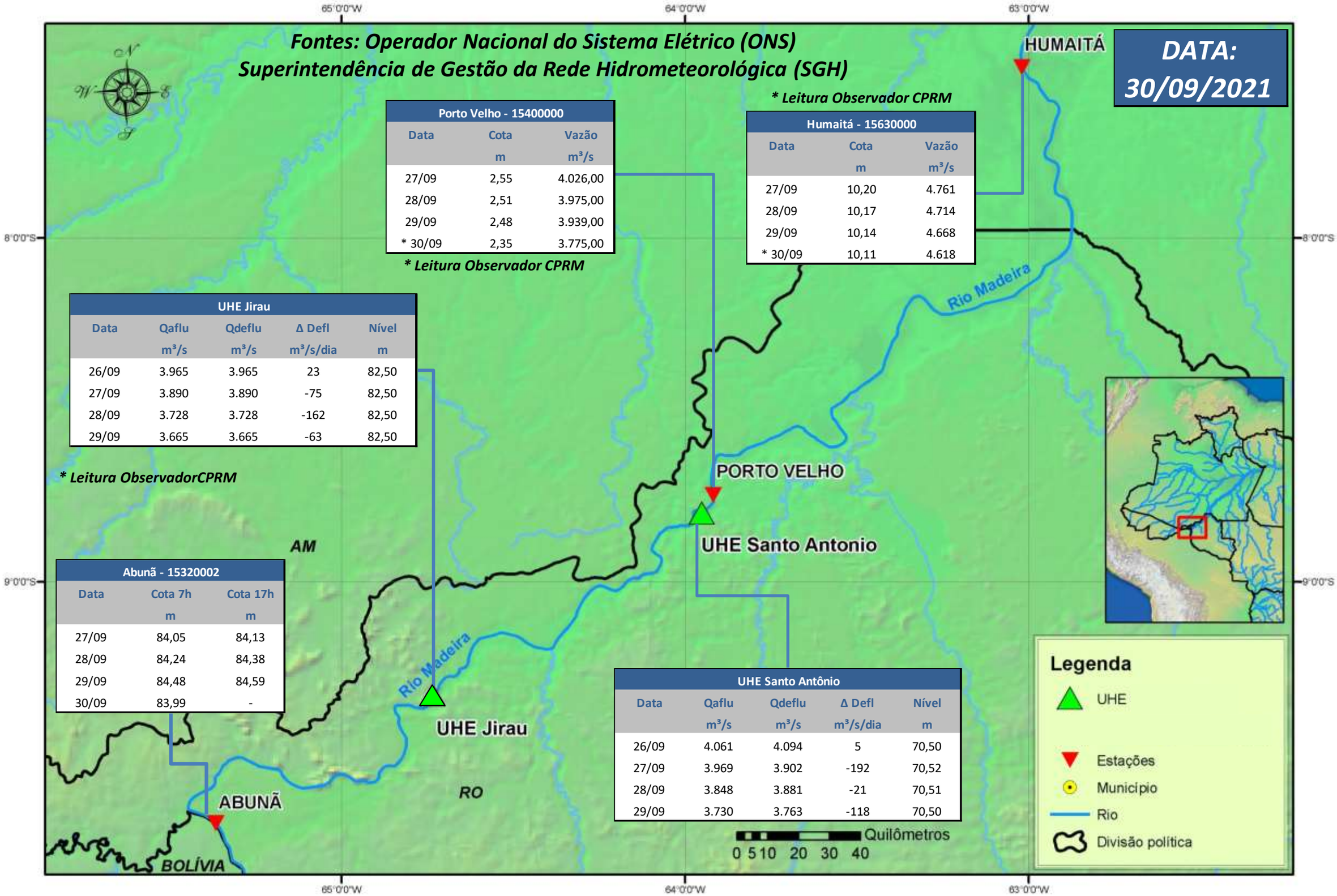

**** Leitura Observador CPRM***

Porto Velho - 15400000		
Data	Cota	Vazão
	m	m³/s
27/09	2,55	4.026,00
28/09	2,51	3.975,00
29/09	2,48	3.939,00
* 30/09	2,35	3.775,00

**** Leitura Observador CPRM***

Humaitá - 15630000		
Data	Cota	Vazão
	m	m³/s
27/09	10,20	4.761
28/09	10,17	4.714
29/09	10,14	4.668
* 30/09	10,11	4.618

UHE Jirau				
Data	Qaflu	Qdeflu	Δ Defl	Nível
	m³/s	m³/s	m³/s/dia	m
26/09	3.965	3.965	23	82,50
27/09	3.890	3.890	-75	82,50
28/09	3.728	3.728	-162	82,50
29/09	3.665	3.665	-63	82,50

**** Leitura ObservadorCPRM***

Abunã - 15320002		
Data	Cota 7h	Cota 17h
	m	m
27/09	84,05	84,13
28/09	84,24	84,38
29/09	84,48	84,59
30/09	83,99	-

UHE Santo Antônio				
Data	Qaflu	Qdeflu	Δ Defl	Nível
	m³/s	m³/s	m³/s/dia	m
26/09	4.061	4.094	5	70,50
27/09	3.969	3.902	-192	70,52
28/09	3.848	3.881	-21	70,51
29/09	3.730	3.763	-118	70,50

Para dados mais atualizados da estações fluviométricas acesse: Telemetria ANA

UHE Jirau
Vazão Natural - 1967-2018 (Permanências diárias)

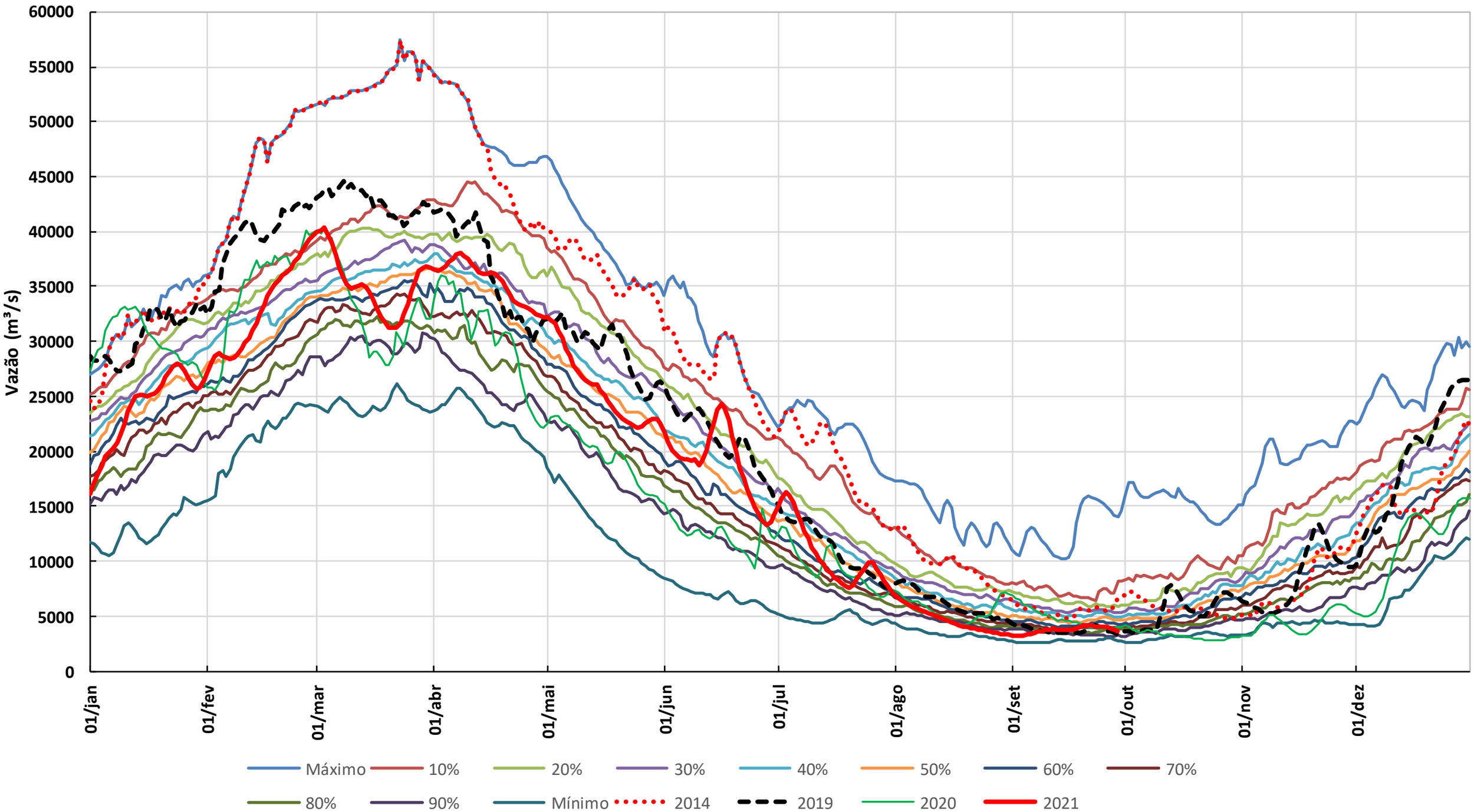

* Os dados de vazão e volume dos reservatórios apresentados no boletim são brutos e estão sujeitos a consistência.