SALA DE SITUAÇÃO

Boletim de acompanhamento da Bacia do Rio Madeira

Fontes: Operador Nacional do Sistema Elétrico (ONS)
Superintendência de Gestão da Rede Hidrometeorológica (SGH)

DATA: 30/06/2021

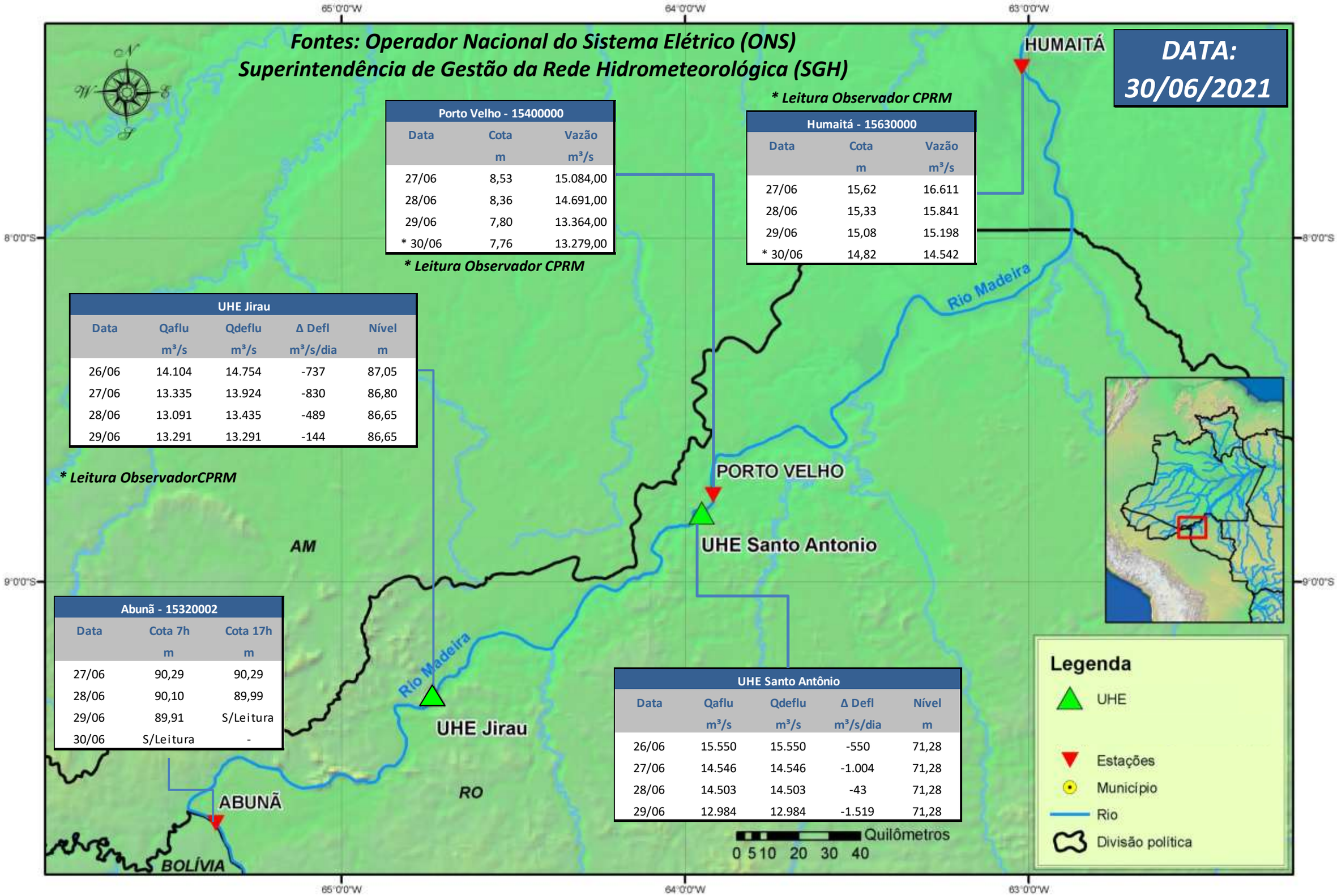

**** Leitura Observador CPRM***

Porto Velho - 15400000		
Data	Cota m	Vazão m³/s
27/06	8,53	15.084,00
28/06	8,36	14.691,00
29/06	7,80	13.364,00
* 30/06	7,76	13.279,00

**** Leitura Observador CPRM***

Humaitá - 15630000		
Data	Cota m	Vazão m³/s
27/06	15,62	16.611
28/06	15,33	15.841
29/06	15,08	15.198
* 30/06	14,82	14.542

UHE Jirau				
Data	Qaflu m³/s	Qdeflu m³/s	Δ Defl m³/s/dia	Nível m
26/06	14.104	14.754	-737	87,05
27/06	13.335	13.924	-830	86,80
28/06	13.091	13.435	-489	86,65
29/06	13.291	13.291	-144	86,65

**** Leitura ObservadorCPRM***

Abunã - 15320002		
Data	Cota 7h m	Cota 17h m
27/06	90,29	90,29
28/06	90,10	89,99
29/06	89,91	S/Leitura
30/06	S/Leitura	-

UHE Santo Antônio				
Data	Qaflu m³/s	Qdeflu m³/s	Δ Defl m³/s/dia	Nível m
26/06	15.550	15.550	-550	71,28
27/06	14.546	14.546	-1.004	71,28
28/06	14.503	14.503	-43	71,28
29/06	12.984	12.984	-1.519	71,28

Para dados mais atualizados da estações fluviométricas acesse: Telemetria ANA

UHE Jirau
Vazão Natural - 1967-2018 (Permanências diárias)

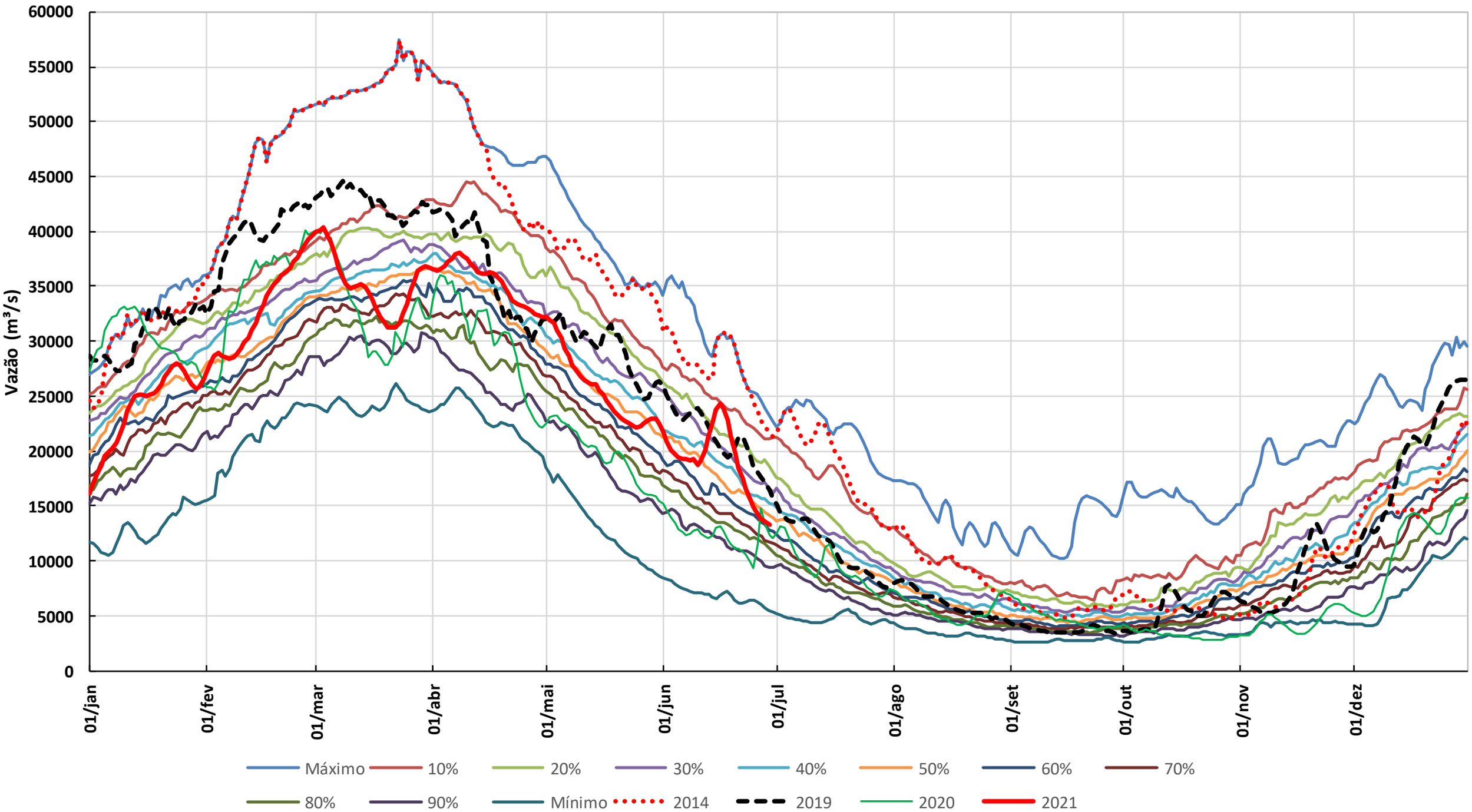

* Os dados de vazão e volume dos reservatórios apresentados no boletim são brutos e estão sujeitos a consistência.