# SALA DE SITUAÇÃO

## Boletim de acompanhamento da Bacia do Rio Madeira

***Fontes: Operador Nacional do Sistema Elétrico (ONS)***
***Superintendência de Gestão da Rede Hidrometeorológica (SGH)***

***DATA: 30/03/2021***

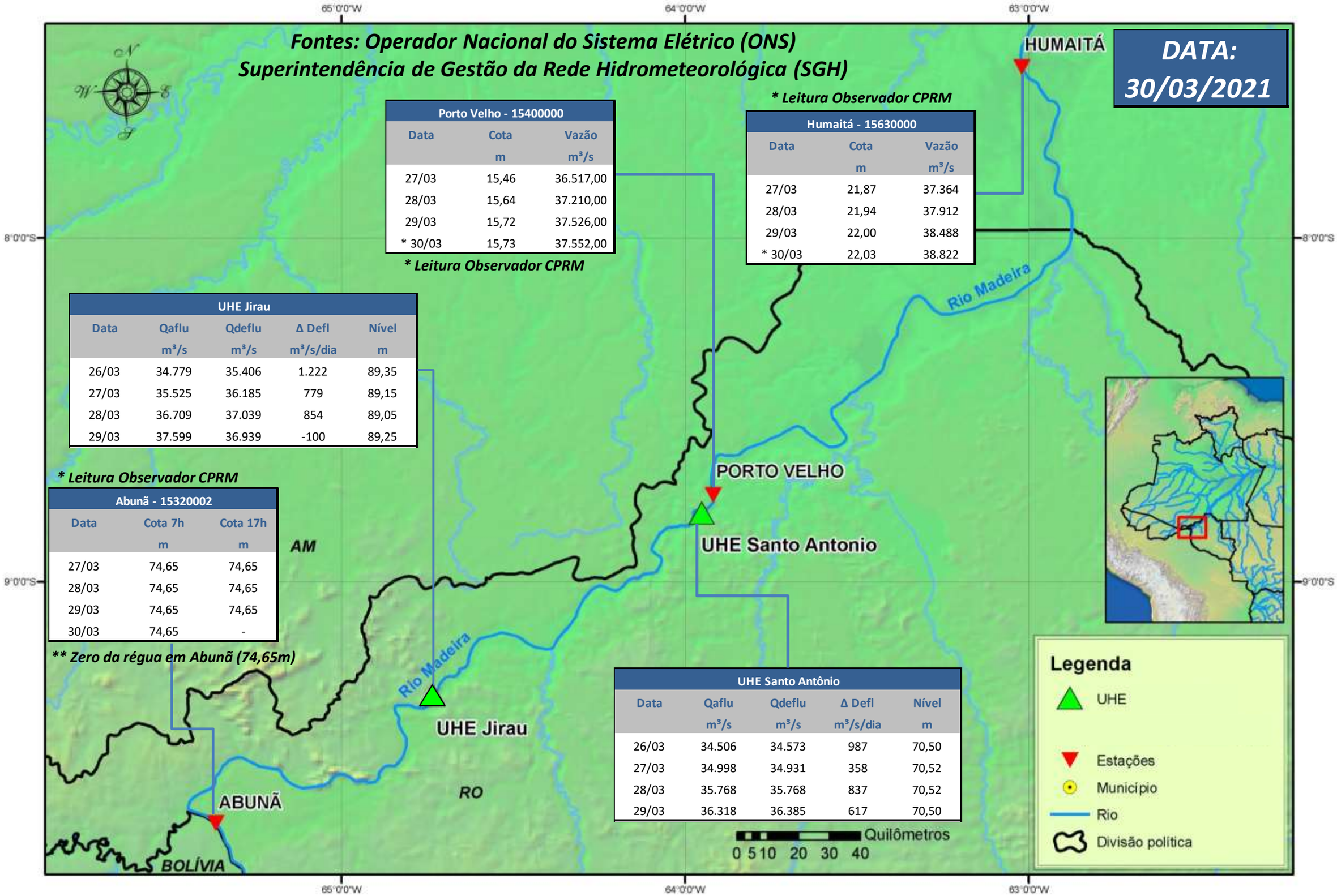


**** Leitura Observador CPRM***

| Porto Velho - 15400000 | | |
|---|---|---|
| Data | Cota m | Vazão m³/s |
| 27/03 | 15,46 | 36.517,00 |
| 28/03 | 15,64 | 37.210,00 |
| 29/03 | 15,72 | 37.526,00 |
| * 30/03 | 15,73 | 37.552,00 |

**** Leitura Observador CPRM***

| Humaitá - 15630000 | | |
|---|---|---|
| Data | Cota m | Vazão m³/s |
| 27/03 | 21,87 | 37.364 |
| 28/03 | 21,94 | 37.912 |
| 29/03 | 22,00 | 38.488 |
| * 30/03 | 22,03 | 38.822 |

| UHE Jirau | | | | |
|---|---|---|---|---|
| Data | Qaflu m³/s | Qdeflu m³/s | Δ Defl m³/s/dia | Nível m |
| 26/03 | 34.779 | 35.406 | 1.222 | 89,35 |
| 27/03 | 35.525 | 36.185 | 779 | 89,15 |
| 28/03 | 36.709 | 37.039 | 854 | 89,05 |
| 29/03 | 37.599 | 36.939 | -100 | 89,25 |

**** Leitura Observador CPRM***

| Abunã - 15320002 | | |
|---|---|---|
| Data | Cota 7h m | Cota 17h m |
| 27/03 | 74,65 | 74,65 |
| 28/03 | 74,65 | 74,65 |
| 29/03 | 74,65 | 74,65 |
| 30/03 | 74,65 | - |

***** Zero da régua em Abunã (74,65m)***

| UHE Santo Antônio | | | | |
|---|---|---|---|---|
| Data | Qaflu m³/s | Qdeflu m³/s | Δ Defl m³/s/dia | Nível m |
| 26/03 | 34.506 | 34.573 | 987 | 70,50 |
| 27/03 | 34.998 | 34.931 | 358 | 70,52 |
| 28/03 | 35.768 | 35.768 | 837 | 70,52 |
| 29/03 | 36.318 | 36.385 | 617 | 70,50 |

***Para dados mais atualizados da estações fluviométricas acesse: Telemetria ANA***

# UHE Jirau
## Vazão Natural - 1967-2018 (Permanências diárias)

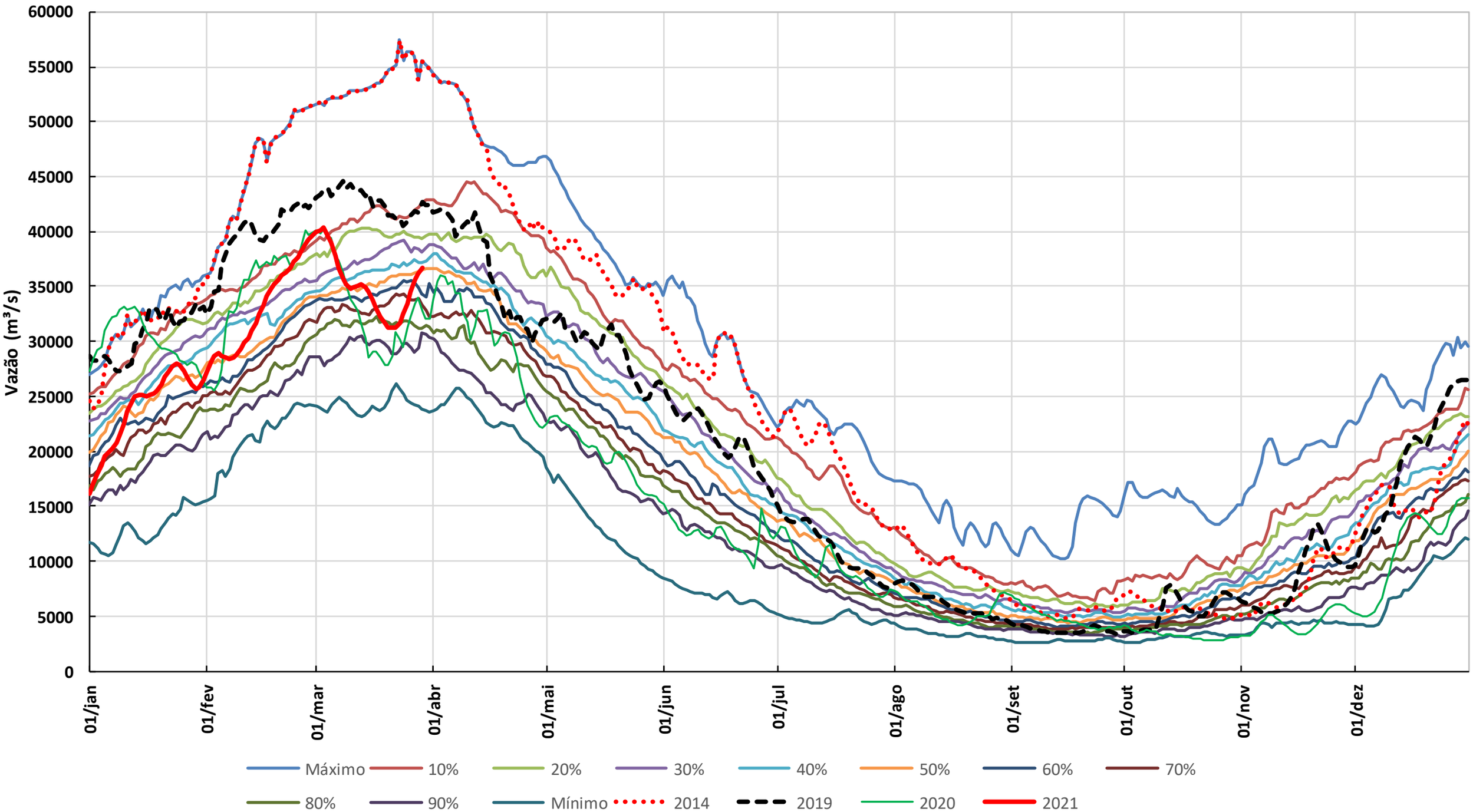




* Os dados de vazão e volume dos reservatórios apresentados no boletim são brutos e estão sujeitos a consistência.