

# SALA DE SITUAÇÃO

## Boletim de acompanhamento da Bacia do Rio Madeira

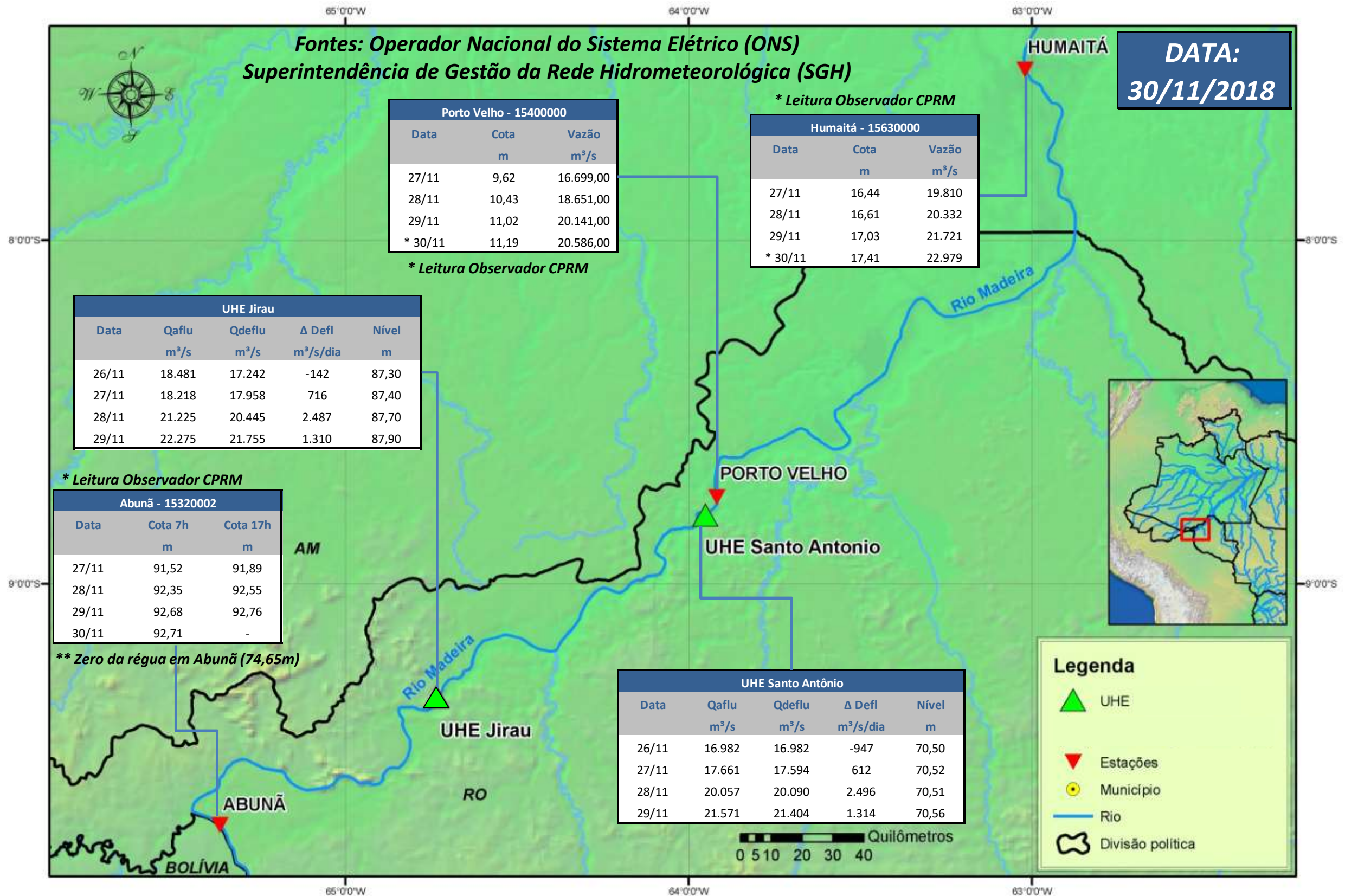

**DATA:**  
**30/11/2018**

Para dados mais atualizados das estações fluviométricas acesse: [Telemetria ANA](#)

# SALA DE SITUAÇÃO

Boletim de acompanhamento da Bacia do Rio Madeira



## UHE Jirau Vazão Natural - 1967-2016 (Permanências diárias)

