SALA DE SITUAÇÃO

Boletim de acompanhamento da Bacia do Rio Madeira

Fontes: Operador Nacional do Sistema Elétrico (ONS)
Superintendência de Gestão da Rede Hidrometeorológica (SGH)

DATA: 02/08/2021

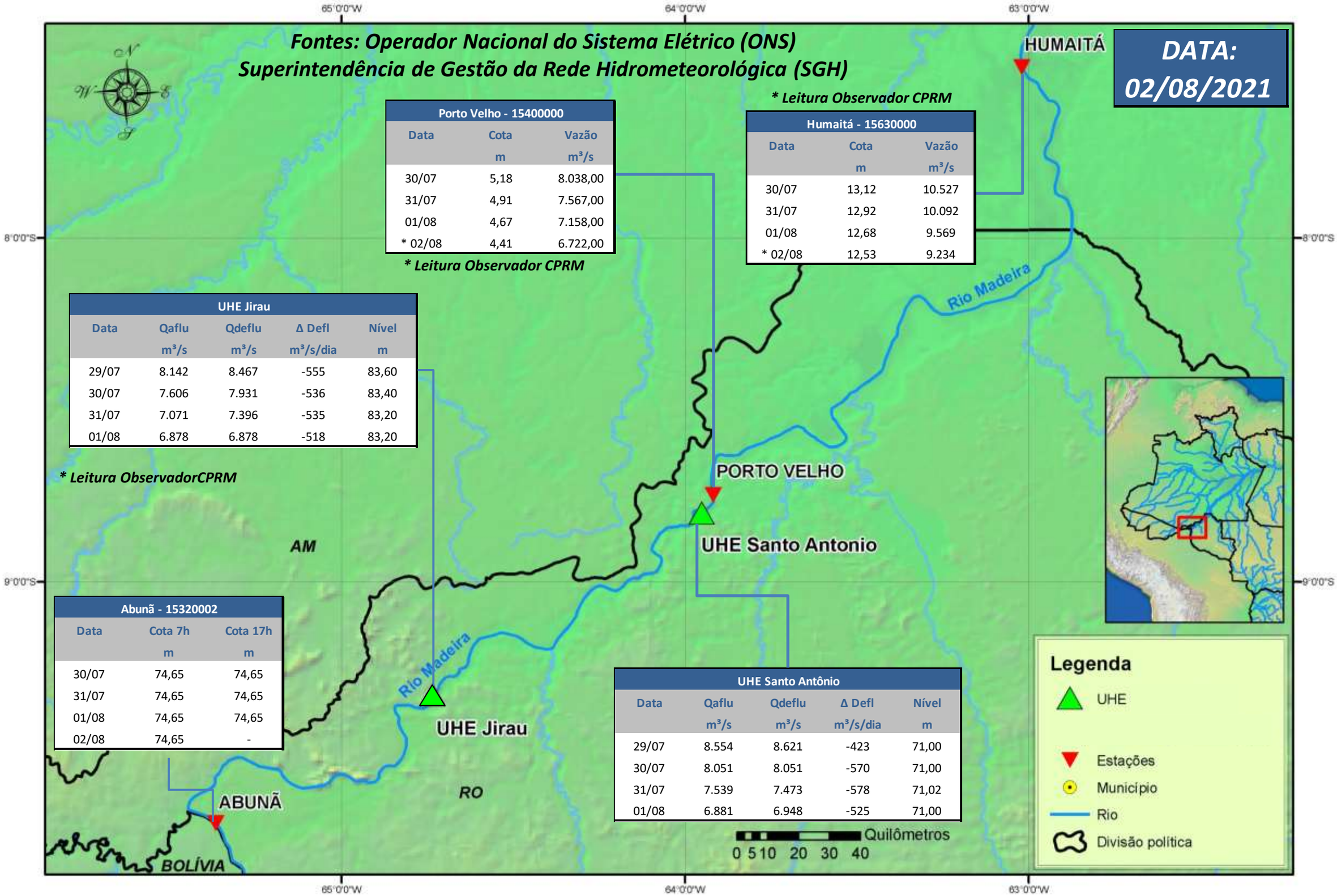

**** Leitura Observador CPRM***

Porto Velho - 15400000		
Data	Cota m	Vazão m³/s
30/07	5,18	8.038,00
31/07	4,91	7.567,00
01/08	4,67	7.158,00
* 02/08	4,41	6.722,00

**** Leitura Observador CPRM***

Humaitá - 15630000		
Data	Cota m	Vazão m³/s
30/07	13,12	10.527
31/07	12,92	10.092
01/08	12,68	9.569
* 02/08	12,53	9.234

UHE Jirau				
Data	Qaflu m³/s	Qdeflu m³/s	Δ Defl m³/s/dia	Nível m
29/07	8.142	8.467	-555	83,60
30/07	7.606	7.931	-536	83,40
31/07	7.071	7.396	-535	83,20
01/08	6.878	6.878	-518	83,20

**** Leitura ObservadorCPRM***

Abunã - 15320002		
Data	Cota 7h m	Cota 17h m
30/07	74,65	74,65
31/07	74,65	74,65
01/08	74,65	74,65
02/08	74,65	-

UHE Santo Antônio				
Data	Qaflu m³/s	Qdeflu m³/s	Δ Defl m³/s/dia	Nível m
29/07	8.554	8.621	-423	71,00
30/07	8.051	8.051	-570	71,00
31/07	7.539	7.473	-578	71,02
01/08	6.881	6.948	-525	71,00

Para dados mais atualizados da estações fluviométricas acesse: Telemetria ANA

UHE Jirau
Vazão Natural - 1967-2018 (Permanências diárias)

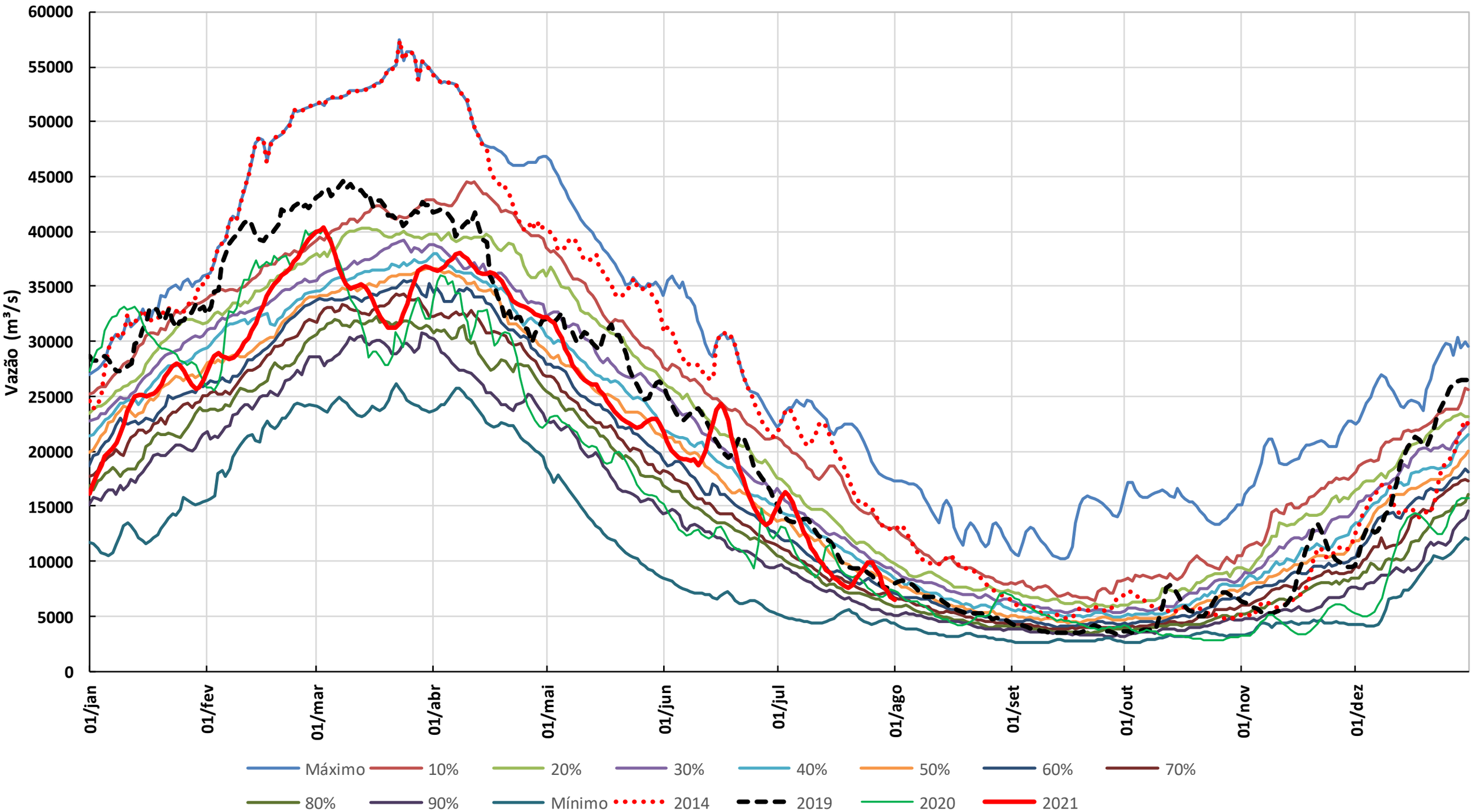

* Os dados de vazão e volume dos reservatórios apresentados no boletim são brutos e estão sujeitos a consistência.