SALA DE SITUAÇÃO

Boletim de acompanhamento da Bacia do Rio Madeira

Fontes: Operador Nacional do Sistema Elétrico (ONS)
Superintendência de Gestão da Rede Hidrometeorológica (SGH)

DATA: 02/07/2021

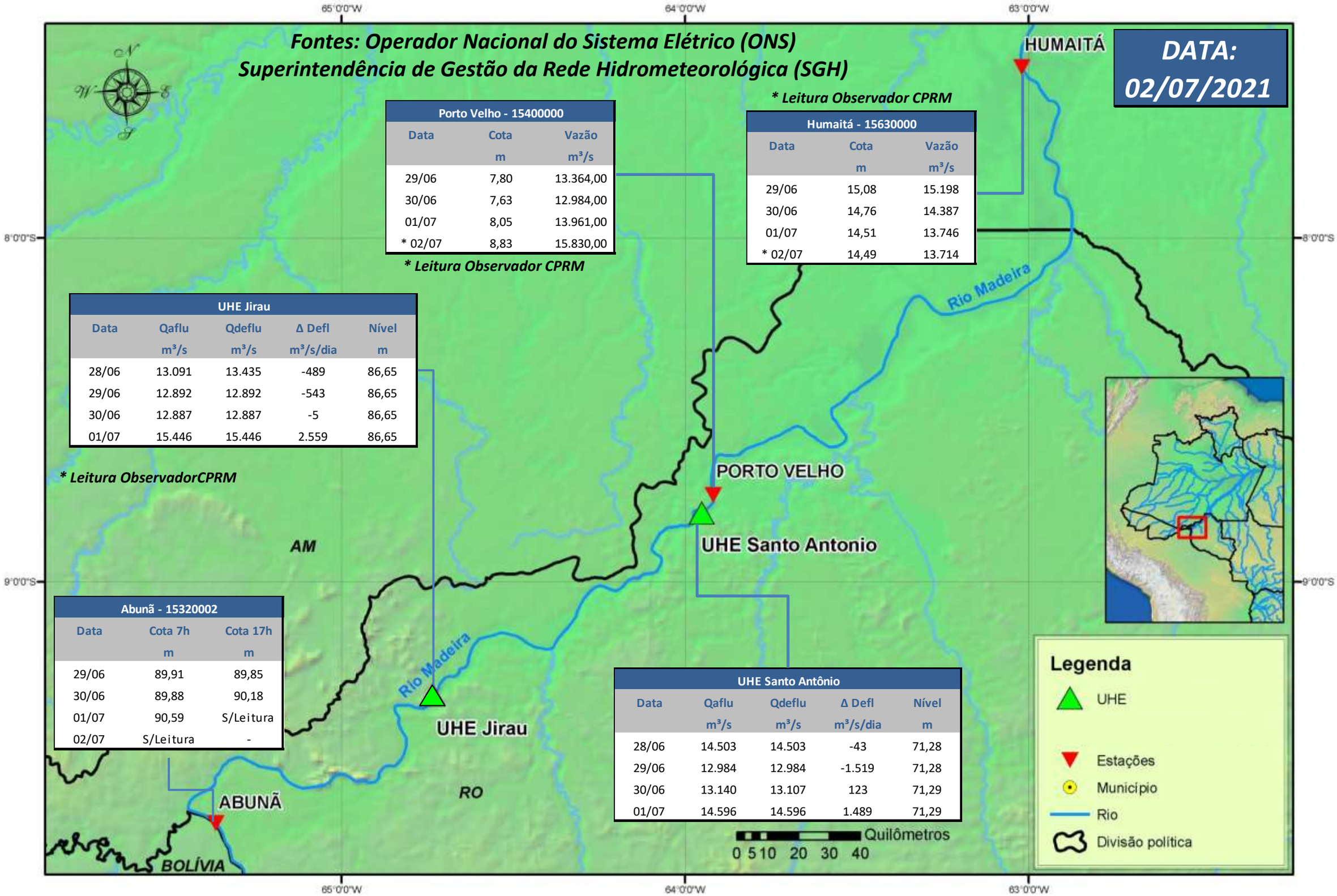

**** Leitura Observador CPRM***

Porto Velho - 15400000		
Data	Cota m	Vazão m³/s
29/06	7,80	13.364,00
30/06	7,63	12.984,00
01/07	8,05	13.961,00
* 02/07	8,83	15.830,00

**** Leitura Observador CPRM***

Humaitá - 15630000		
Data	Cota m	Vazão m³/s
29/06	15,08	15.198
30/06	14,76	14.387
01/07	14,51	13.746
* 02/07	14,49	13.714

UHE Jirau				
Data	Qaflu m³/s	Qdeflu m³/s	Δ Defl m³/s/dia	Nível m
28/06	13.091	13.435	-489	86,65
29/06	12.892	12.892	-543	86,65
30/06	12.887	12.887	-5	86,65
01/07	15.446	15.446	2.559	86,65

**** Leitura ObservadorCPRM***

Abunã - 15320002		
Data	Cota 7h m	Cota 17h m
29/06	89,91	89,85
30/06	89,88	90,18
01/07	90,59	S/Leitura
02/07	S/Leitura	-

UHE Santo Antônio				
Data	Qaflu m³/s	Qdeflu m³/s	Δ Defl m³/s/dia	Nível m
28/06	14.503	14.503	-43	71,28
29/06	12.984	12.984	-1.519	71,28
30/06	13.140	13.107	123	71,29
01/07	14.596	14.596	1.489	71,29

Para dados mais atualizados da estações fluviométricas acesse: Telemetria ANA

UHE Jirau
Vazão Natural - 1967-2018 (Permanências diárias)

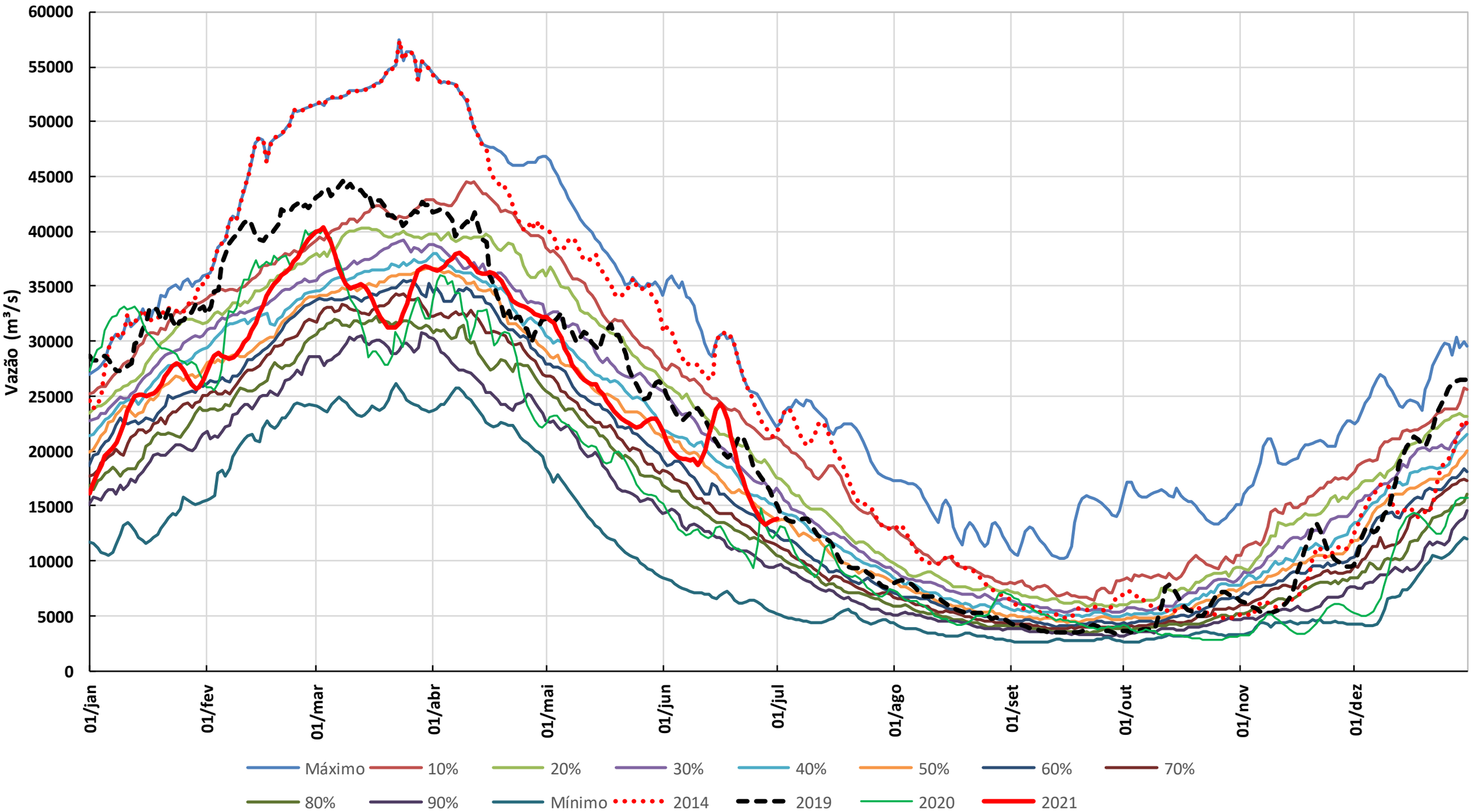

* Os dados de vazão e volume dos reservatórios apresentados no boletim são brutos e estão sujeitos a consistência.