

SALA DE SITUAÇÃO

Boletim de acompanhamento da Bacia do Rio Madeira

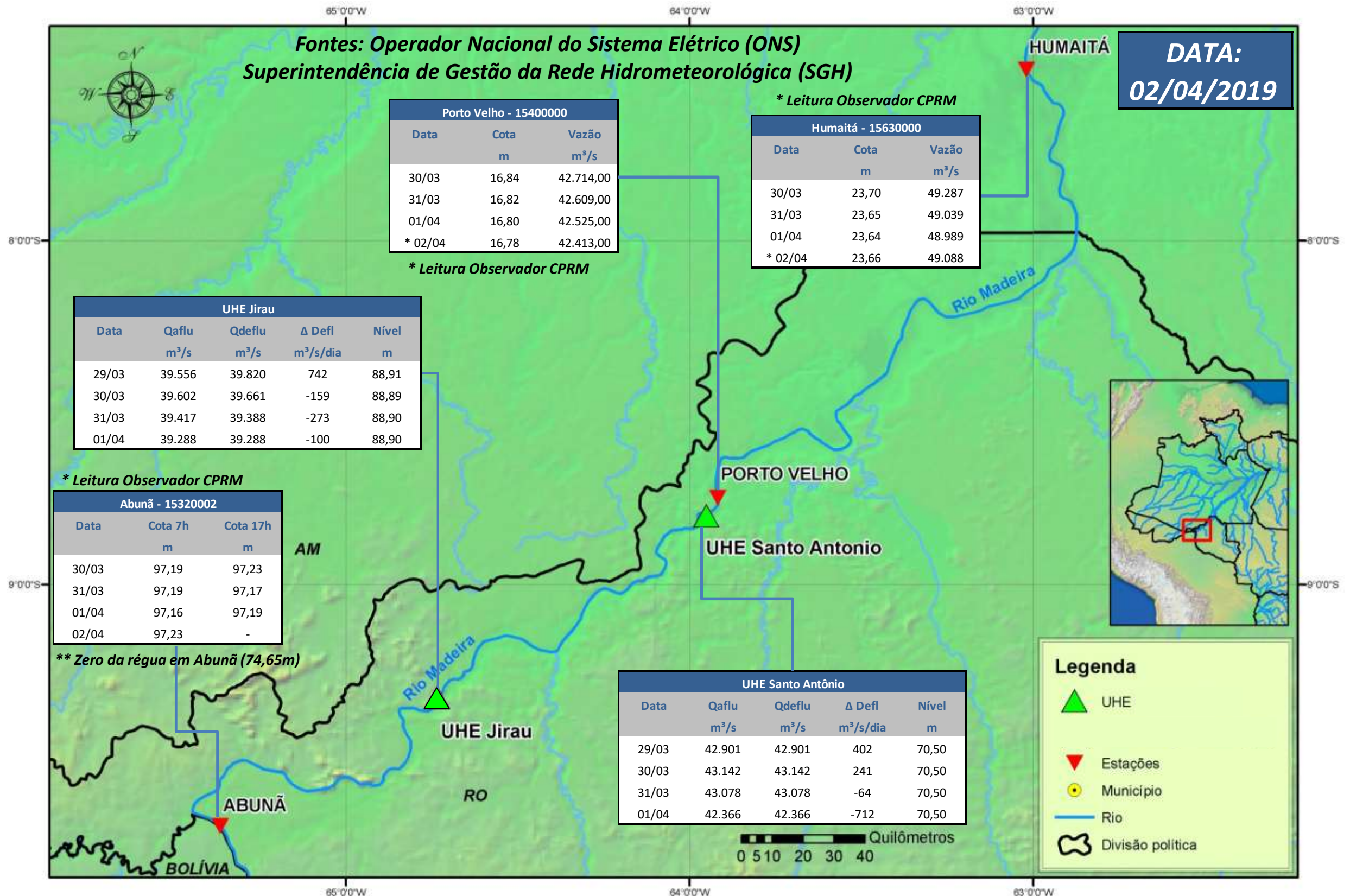

Para dados mais atualizados das estações fluviométricas acesse: [Telemetria ANA](#)

SALA DE SITUAÇÃO

Boletim de acompanhamento da Bacia do Rio Madeira



UHE Jirau Vazão Natural - 1967-2018 (Permanências diárias)

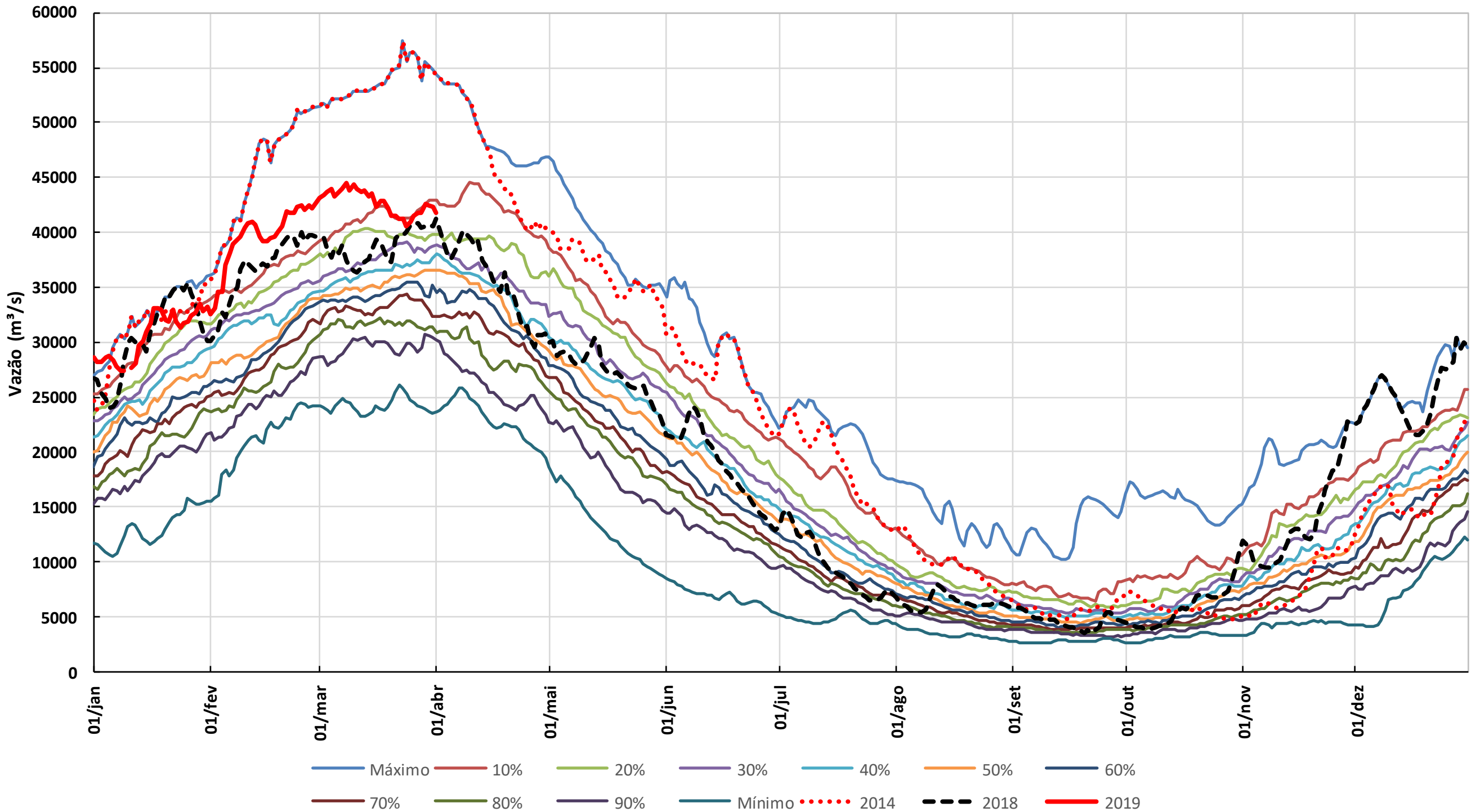

1. CONDIÇÕES METEOROLÓGICAS

A condição de chuva fraca permanece na bacia do rio Madeira, sendo que nos dias 3 e 5/04 ocorre chuva fraca à moderada nos trechos de cabeceira dos rios Beni e Mamoré.

2. PRECIPITAÇÃO OBSERVADA

BRASIL
Precipitação (mm) Acumulada em 24hs no dia 02/APR/2019

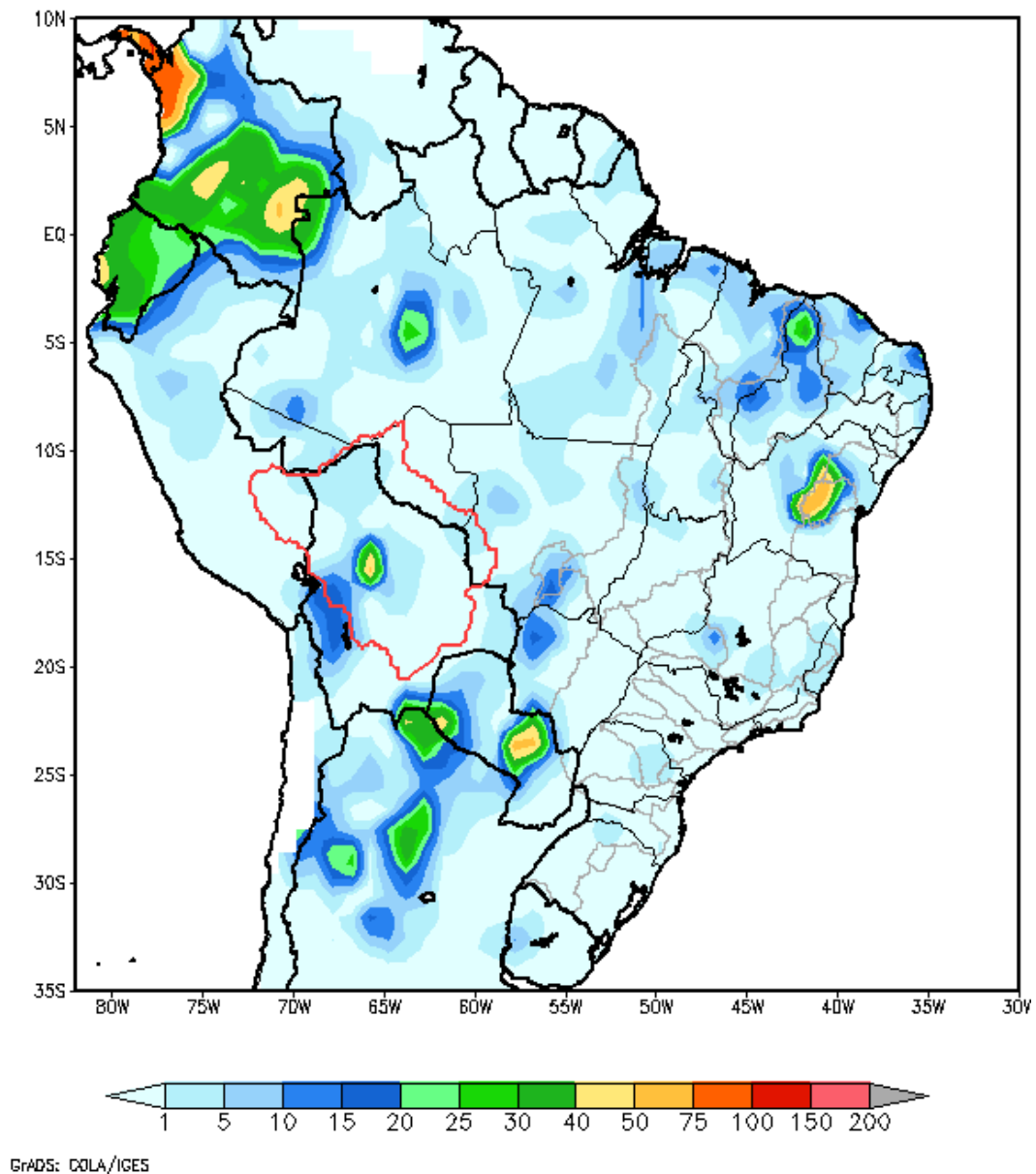

Total de precipitação acumulado em 24 horas

AMERICA DO SUL
Precipitação (mm) Acumulada entre 27/03/2019 e 02/04/2019

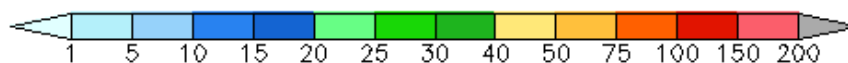
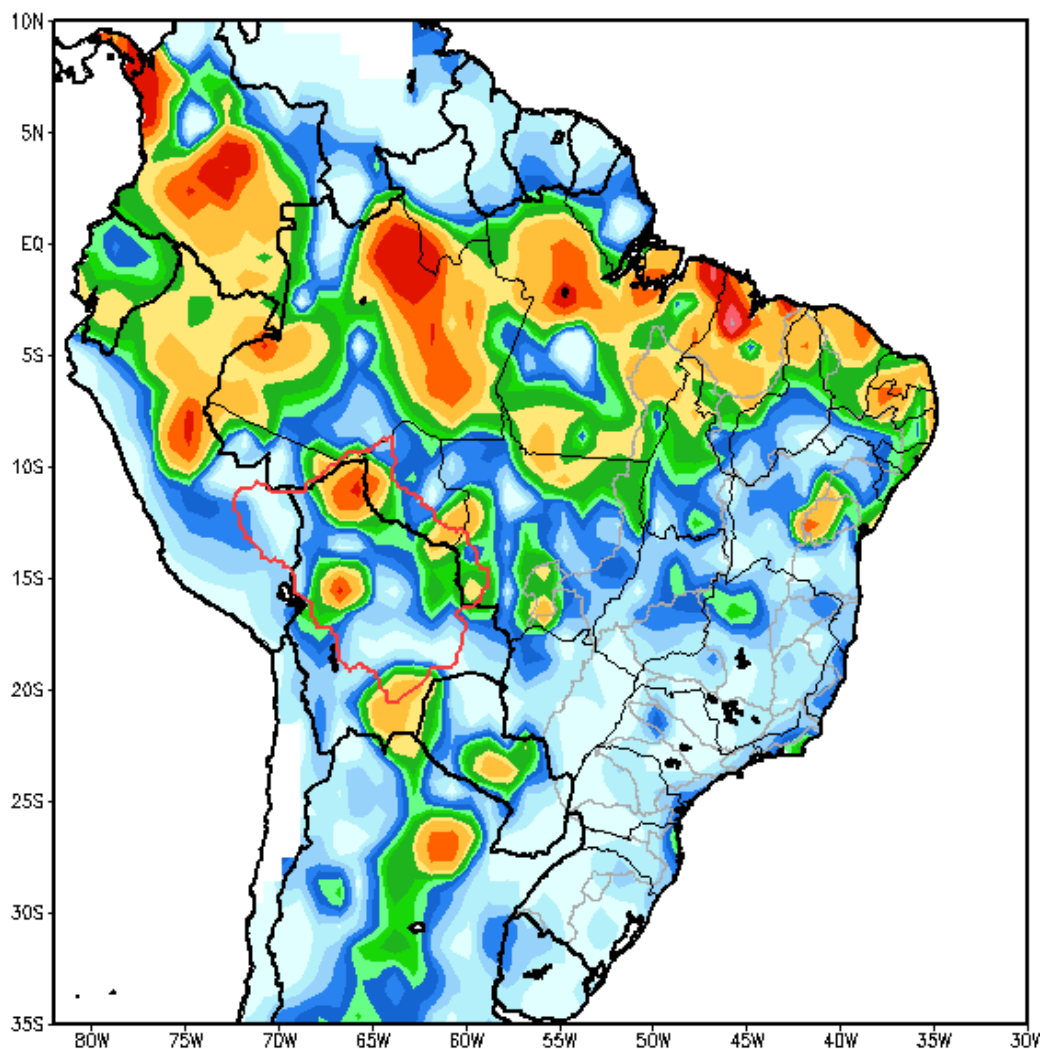

GRADS: COLA/IGES

Total de precipitação acumulado em 7 dias

3. DIAGRAMA COM OS DADOS MÉDIOS DIÁRIOS PARA O DIA 01/04/19



Diagrama Unifilar do Rio Madeira (recorte)

4. TABELA DE VALORES MÉDIOS DIÁRIOS PARA O DIA 01/04/19

| Posto Fluviométrico | Rio | Área de Drenagem (km ²) | Cota (m) | Var (m) | Vazão (m ³ /s) | Var (m ³ /s) | Folga da BR364 (m) |
|---------------------|---------------|-------------------------------------|----------|---------|---------------------------|-------------------------|--------------------|
| Amaru Mayu | Madre de Dios | 93.300 | N/A | N/A | 9.858 | (-635) | |
| Príncipe da Beira | Guaporé | 341.000 | N/A | N/A | 4.472 | (+9) | |
| Morada Nova Jusante | Abunã | 31.100 | N/A | N/A | 1.718 | (+2) | |
| Guajará-Mirim | Mamoré | 609.000 | N/A | N/A | 16.088 | (+58) | |
| Jusante do rio Beni | Madeira | 917.000 | N/A | N/A | 38.062 | (+240) | |
| Estaca 1295 | Mutum Paraná | N/A | 92,28 | -0,01 | N/A | N/A | 0,77 |
| Pederneiras | Madeira | N/A | 96,63 | -0,02 | N/A | N/A | |
| Velha Mutum | Mutum Paraná | N/A | 92,26 | 0,01 | N/A | N/A | |
| Mutum | Madeira | N/A | 92,61 | -0,01 | N/A | N/A | |
| Palmeiral | Madeira | N/A | 91,63 | 0,01 | N/A | N/A | |
| Jaci Montante | Jaci Paraná | 6.890 | N/A | N/A | 607 | (+16) | |
| Jaci Vila | Jaci Paraná | N/A | 74,60 | -0,01 | N/A | N/A | 0,70 |
| Porto Velho (#) | Madeira | 988.997 | N/A | N/A | 42.393 | (-73) | |

5. DADOS OPERATIVOS DAS USINAS HIDROELÉTRICAS DO DIA 01/04/19 (VAZÕES MÉDIAS E NÍVEIS DE FINAL DO DIA)

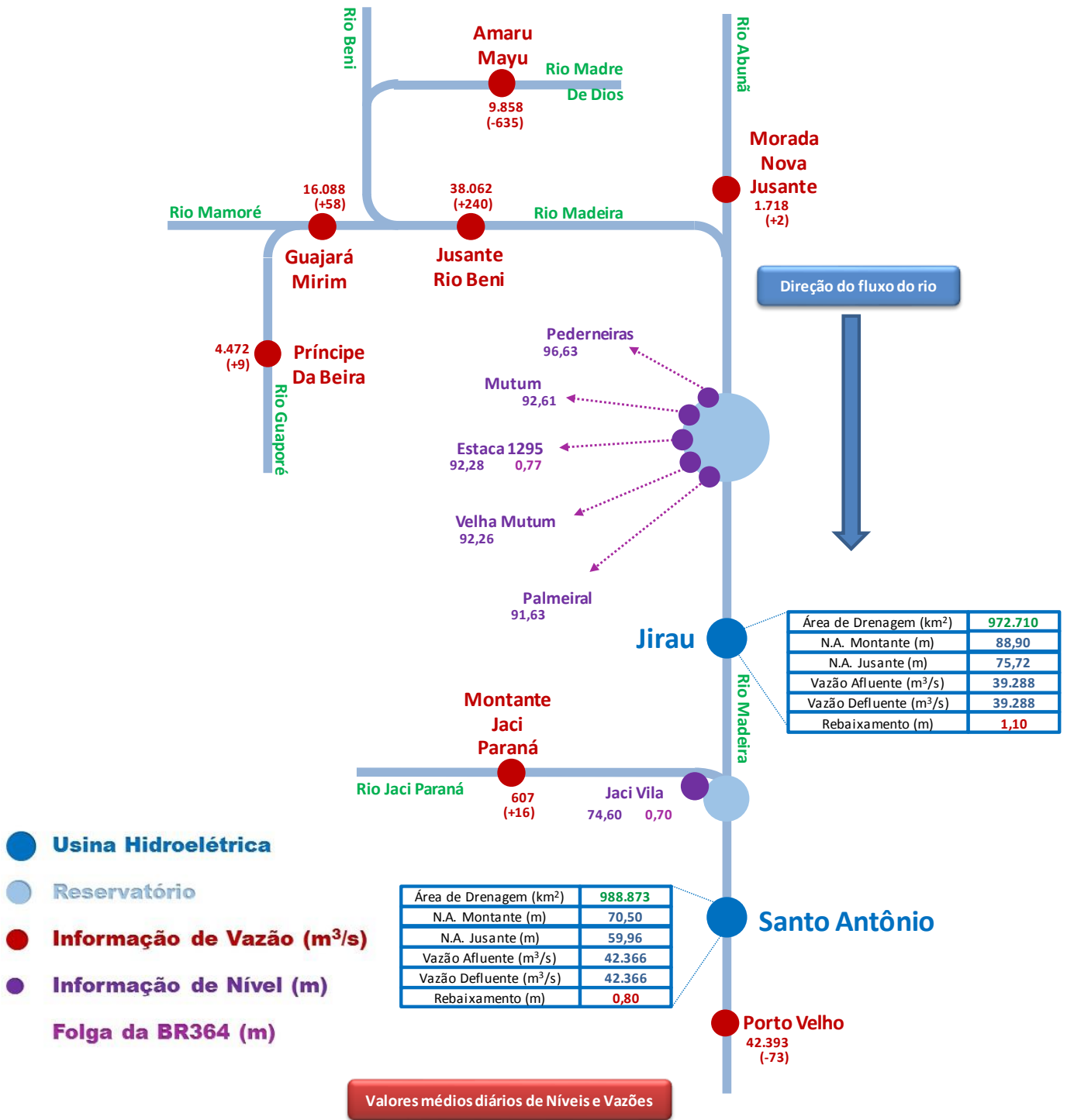
| Usina | Área de Drenagem (km ²) | N.A. Montante (m) | Var (m) | N.A. Jusante (m) | Vazão Afluente (m ³ /s) | Var (m ³ /s) | Vazão Defluente (m ³ /s) | Rebaixamento (m) |
|------------------|-------------------------------------|-------------------|---------|------------------|------------------------------------|-------------------------|-------------------------------------|------------------|
| Jirau | 972.710 | 88,90 | (+0,00) | 75,72 | 39.288 | (-129) | 39.288 | 1,10 |
| Santo Antônio(*) | 988.873 | 70,50 | (+0,00) | 59,96 | 42.366 | (-712) | 42.366 | 0,80 |

6. PREVISÃO DE VAZÃO

| Usina | | 01/04/2019 | 02/04/2019 | 03/04/2019 | 04/04/2019 | 05/04/2019 | 06/04/2019 |
|---------------------|--------------------------------|------------|------------|------------|------------|------------|------------|
| Jusante do rio Beni | Afluência (m ³ /s) | 38.062 | 38.399 | 38.420 | 38.177 | 37.858 | 37.844 |
| Estaca 1295 | Folga-BR364 (m) | 0,77 | 0,77 | 0,72 | 0,72 | 0,74 | 0,77 |
| Jirau | Afluência (m ³ /s) | 39.288 | 39.400 | 39.900 | 39.900 | 39.700 | 39.400 |
| | Defluência (m ³ /s) | 39.288 | 39.400 | 39.900 | 39.900 | 39.700 | 39.400 |
| | Nível Montante (m) | 88,90 | 88,90 | 88,90 | 88,90 | 88,90 | 88,90 |
| Jaci Vila | Folga-BR364 (m) | 0,70 | 0,68 | 0,65 | 0,63 | 0,62 | 0,62 |
| Santo Antônio(**) | Afluência (m ³ /s) | 42.366 | 42.500 | 42.700 | 42.900 | 43.000 | 43.000 |
| | Defluência (m ³ /s) | 42.366 | 42.500 | 42.700 | 42.900 | 43.000 | 43.000 |
| | Nível Montante (m) | 70,50 | 70,50 | 70,50 | 70,50 | 70,50 | 70,50 |

7. GRÁFICOS

