SALA DE SITUAÇÃO

Boletim de acompanhamento da Bacia do Rio Madeira

Fontes: Operador Nacional do Sistema Elétrico (ONS)
Superintendência de Gestão da Rede Hidrometeorológica (SGH)

DATA: 29/11/2021

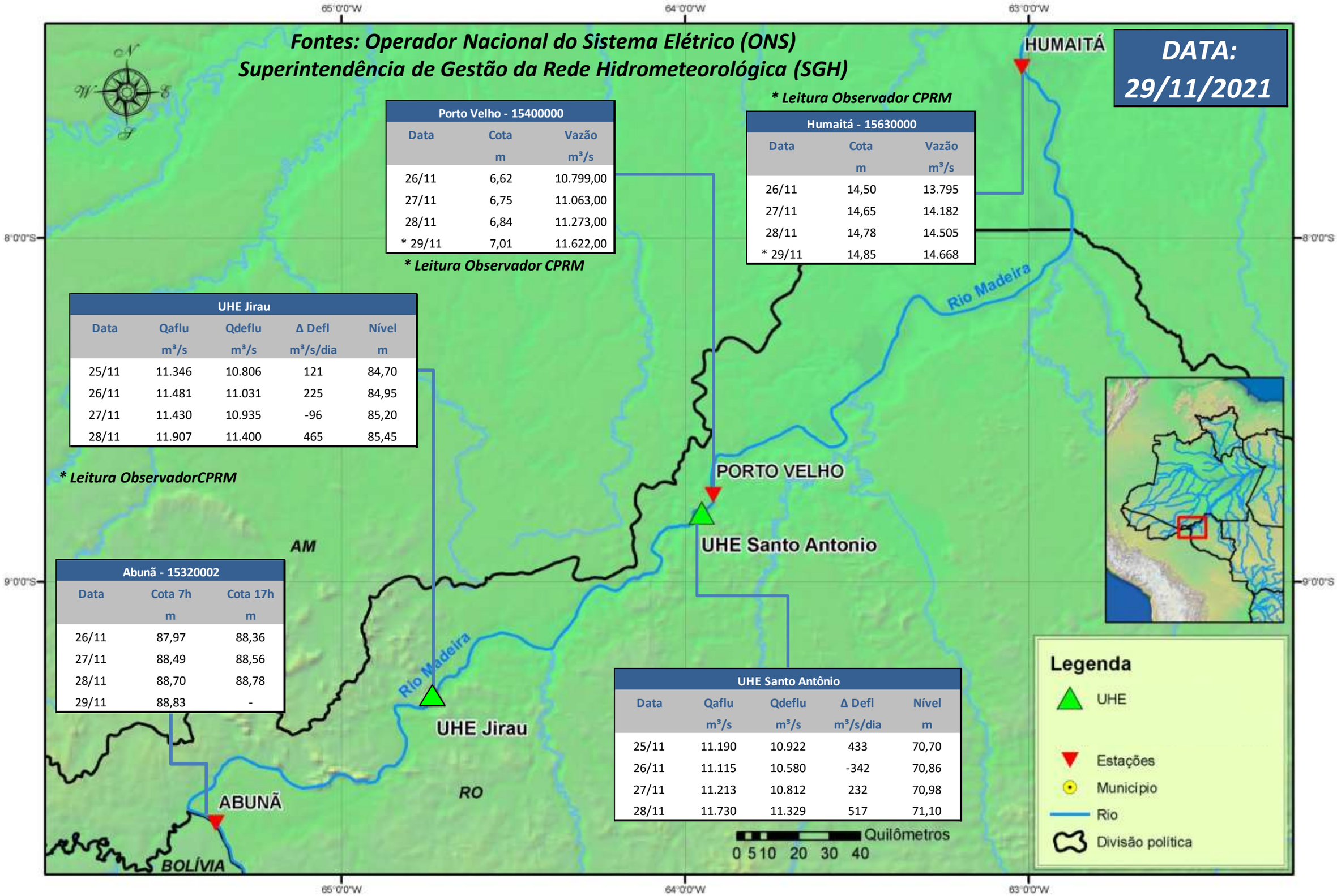

**** Leitura Observador CPRM***

Porto Velho - 15400000		
Data	Cota	Vazão
	m	m³/s
26/11	6,62	10.799,00
27/11	6,75	11.063,00
28/11	6,84	11.273,00
* 29/11	7,01	11.622,00

**** Leitura Observador CPRM***

Humaitá - 15630000		
Data	Cota	Vazão
	m	m³/s
26/11	14,50	13.795
27/11	14,65	14.182
28/11	14,78	14.505
* 29/11	14,85	14.668

UHE Jirau				
Data	Qaflu	Qdeflu	Δ Defl	Nível
	m³/s	m³/s	m³/s/dia	m
25/11	11.346	10.806	121	84,70
26/11	11.481	11.031	225	84,95
27/11	11.430	10.935	-96	85,20
28/11	11.907	11.400	465	85,45

**** Leitura ObservadorCPRM***

Abunã - 15320002		
Data	Cota 7h	Cota 17h
	m	m
26/11	87,97	88,36
27/11	88,49	88,56
28/11	88,70	88,78
29/11	88,83	-

UHE Santo Antônio				
Data	Qaflu	Qdeflu	Δ Defl	Nível
	m³/s	m³/s	m³/s/dia	m
25/11	11.190	10.922	433	70,70
26/11	11.115	10.580	-342	70,86
27/11	11.213	10.812	232	70,98
28/11	11.730	11.329	517	71,10

Para dados mais atualizados da estações fluviométricas acesse: Telemetria ANA

UHE Jirau
Vazão Natural - 1967-2018 (Permanências diárias)

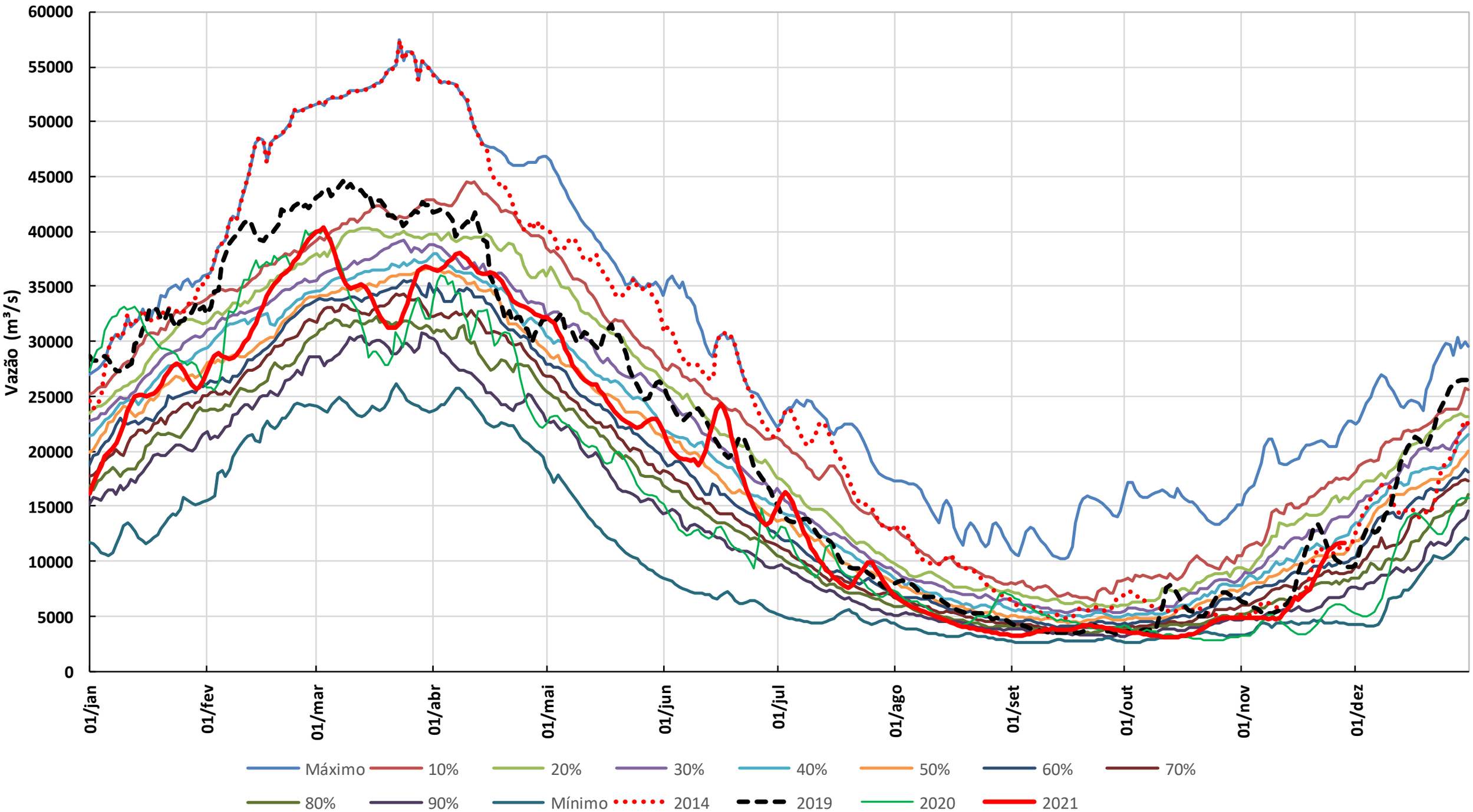

* Os dados de vazão e volume dos reservatórios apresentados no boletim são brutos e estão sujeitos a consistência.