SALA DE SITUAÇÃO

Boletim de acompanhamento da Bacia do Rio Madeira

Fontes: Operador Nacional do Sistema Elétrico (ONS)
Superintendência de Gestão da Rede Hidrometeorológica (SGH)

DATA: 28/04/2022

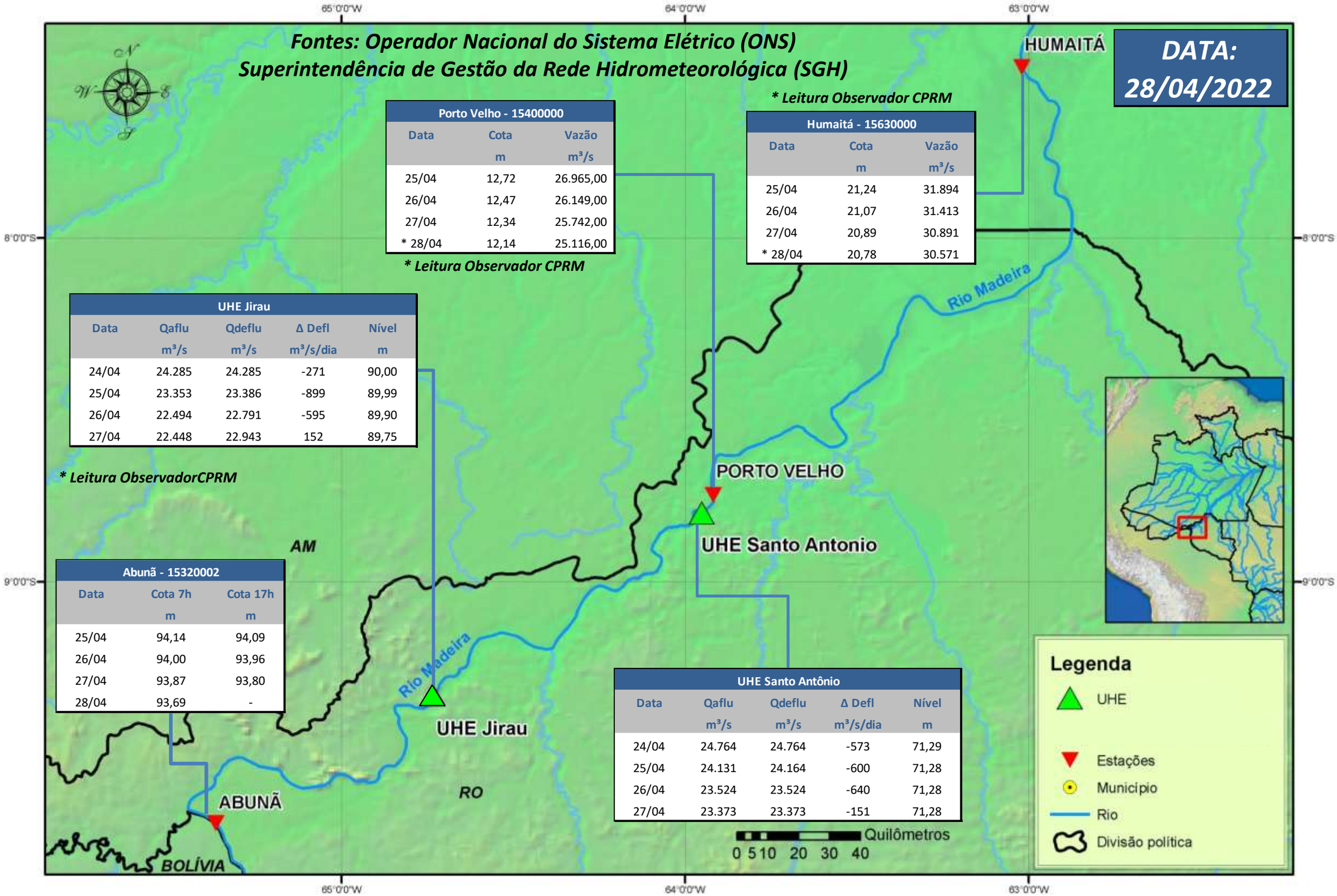

**** Leitura Observador CPRM***

Porto Velho - 15400000		
Data	Cota	Vazão
	m	m³/s
25/04	12,72	26.965,00
26/04	12,47	26.149,00
27/04	12,34	25.742,00
* 28/04	12,14	25.116,00

**** Leitura Observador CPRM***

Humaitá - 15630000		
Data	Cota	Vazão
	m	m³/s
25/04	21,24	31.894
26/04	21,07	31.413
27/04	20,89	30.891
* 28/04	20,78	30.571

UHE Jirau				
Data	Qaflu	Qdeflu	Δ Defl	Nível
	m³/s	m³/s	m³/s/dia	m
24/04	24.285	24.285	-271	90,00
25/04	23.353	23.386	-899	89,99
26/04	22.494	22.791	-595	89,90
27/04	22.448	22.943	152	89,75

**** Leitura ObservadorCPRM***

Abunã - 15320002		
Data	Cota 7h	Cota 17h
	m	m
25/04	94,14	94,09
26/04	94,00	93,96
27/04	93,87	93,80
28/04	93,69	-

UHE Santo Antônio				
Data	Qaflu	Qdeflu	Δ Defl	Nível
	m³/s	m³/s	m³/s/dia	m
24/04	24.764	24.764	-573	71,29
25/04	24.131	24.164	-600	71,28
26/04	23.524	23.524	-640	71,28
27/04	23.373	23.373	-151	71,28

Para dados mais atualizados da estações fluviométricas acesse: Telemetria ANA

UHE Jirau
Vazão Natural - 1967-2018 (Permanências diárias)

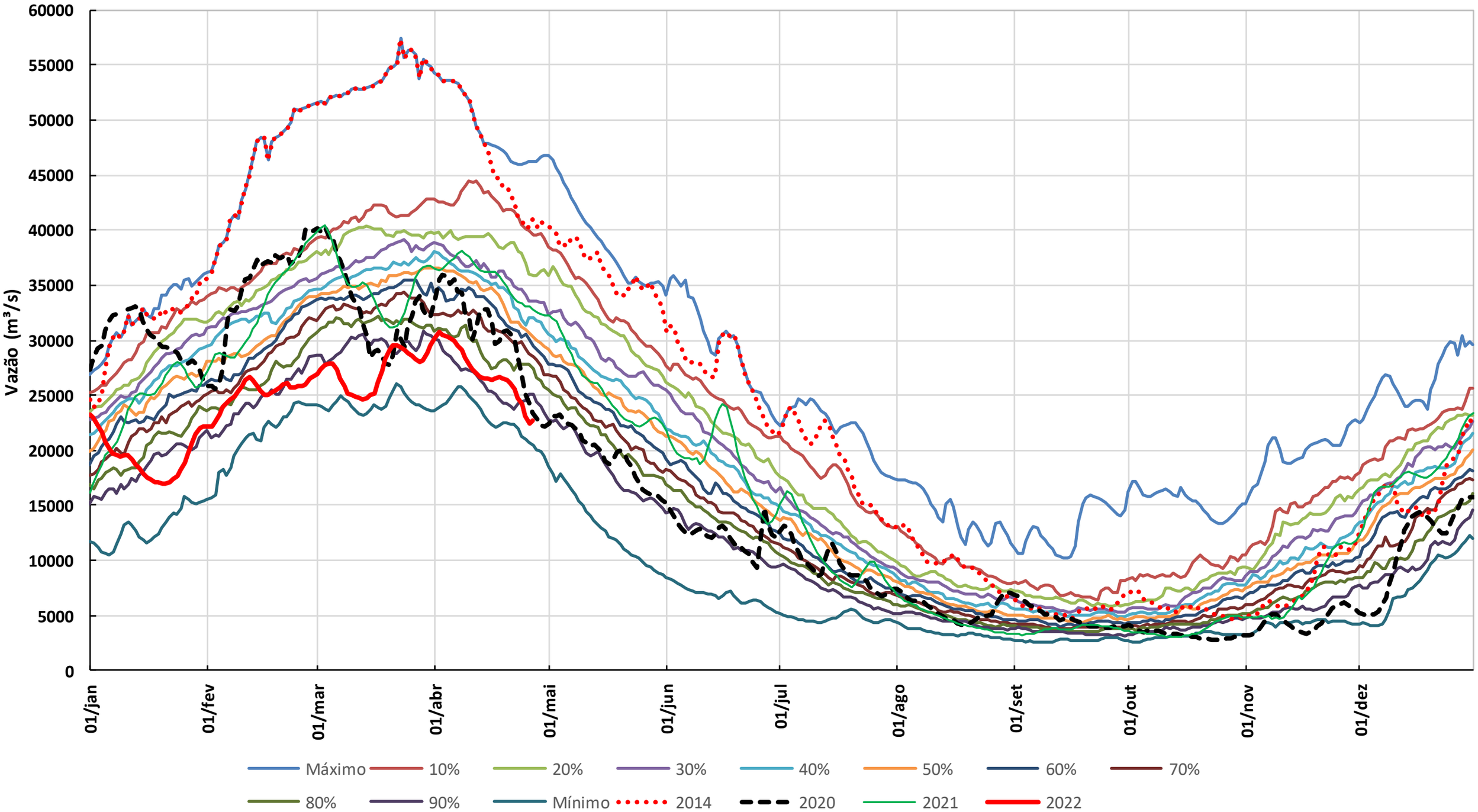

* Os dados de vazão e volume dos reservatórios apresentados no boletim são brutos e estão sujeitos a consistência.