

SALA DE SITUAÇÃO

Boletim de acompanhamento da Bacia do Rio Madeira

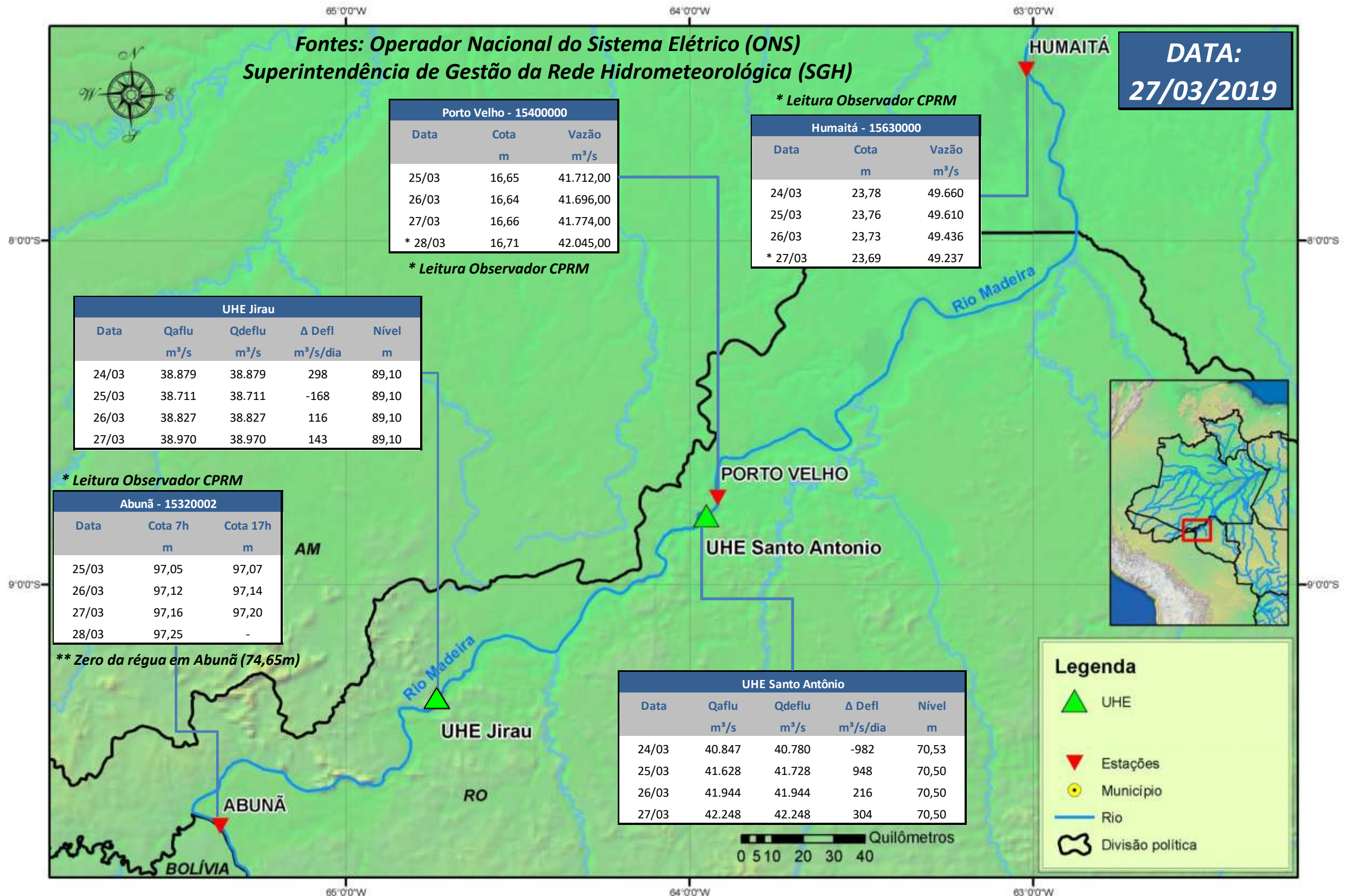

Para dados mais atualizados das estações fluviométricas acesse: [Telemetria ANA](#)

SALA DE SITUAÇÃO

Boletim de acompanhamento da Bacia do Rio Madeira



UHE Jirau Vazão Natural - 1967-2018 (Permanências diárias)

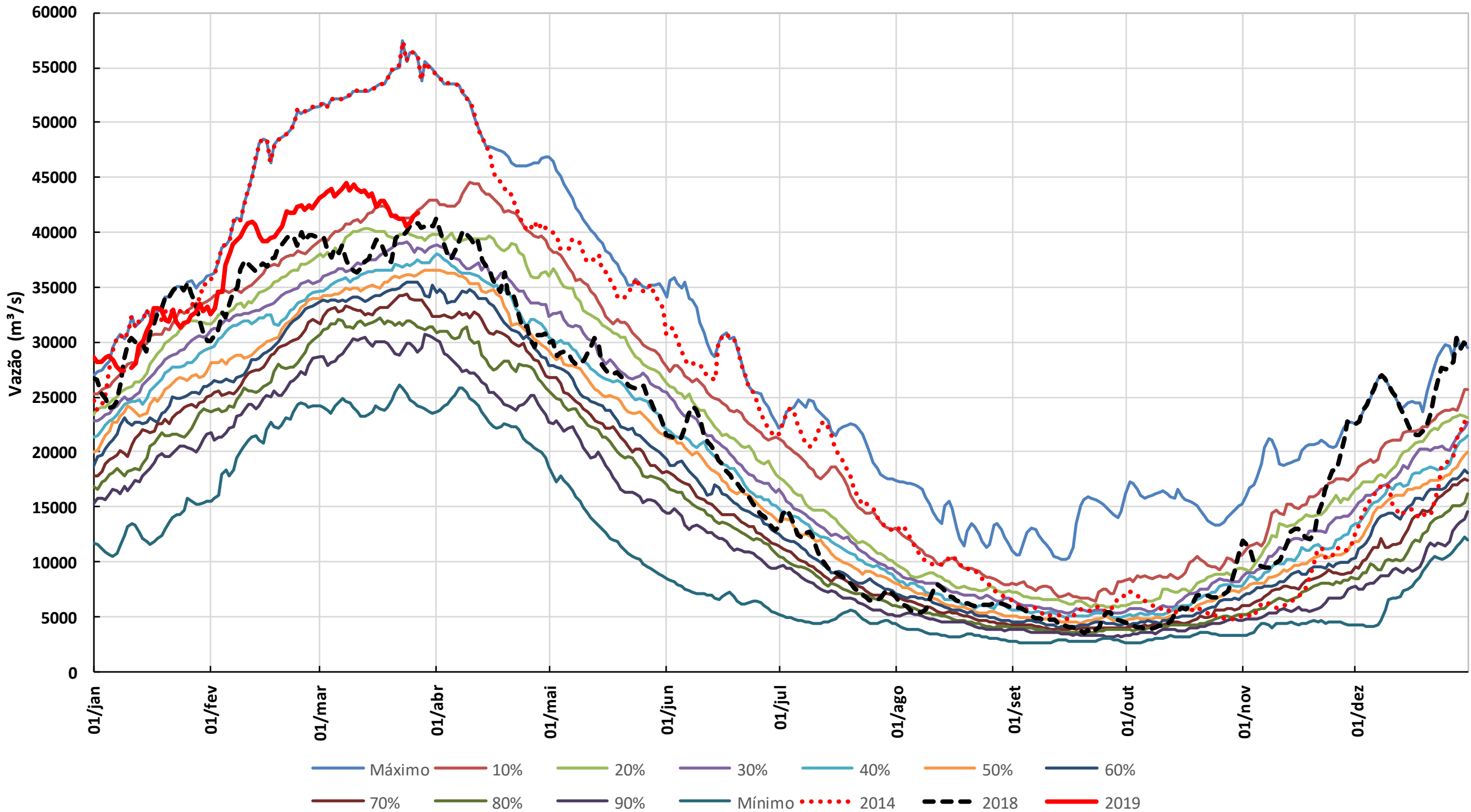

1. CONDIÇÕES METEOROLÓGICAS

Nos próximos permanece apenas a precipitação em pontos isolados da bacia do rio Madeira.

2. PRECIPITAÇÃO OBSERVADA

BRASIL
Precipitação (mm) Acumulada em 24hs no dia 28/MAR/2019

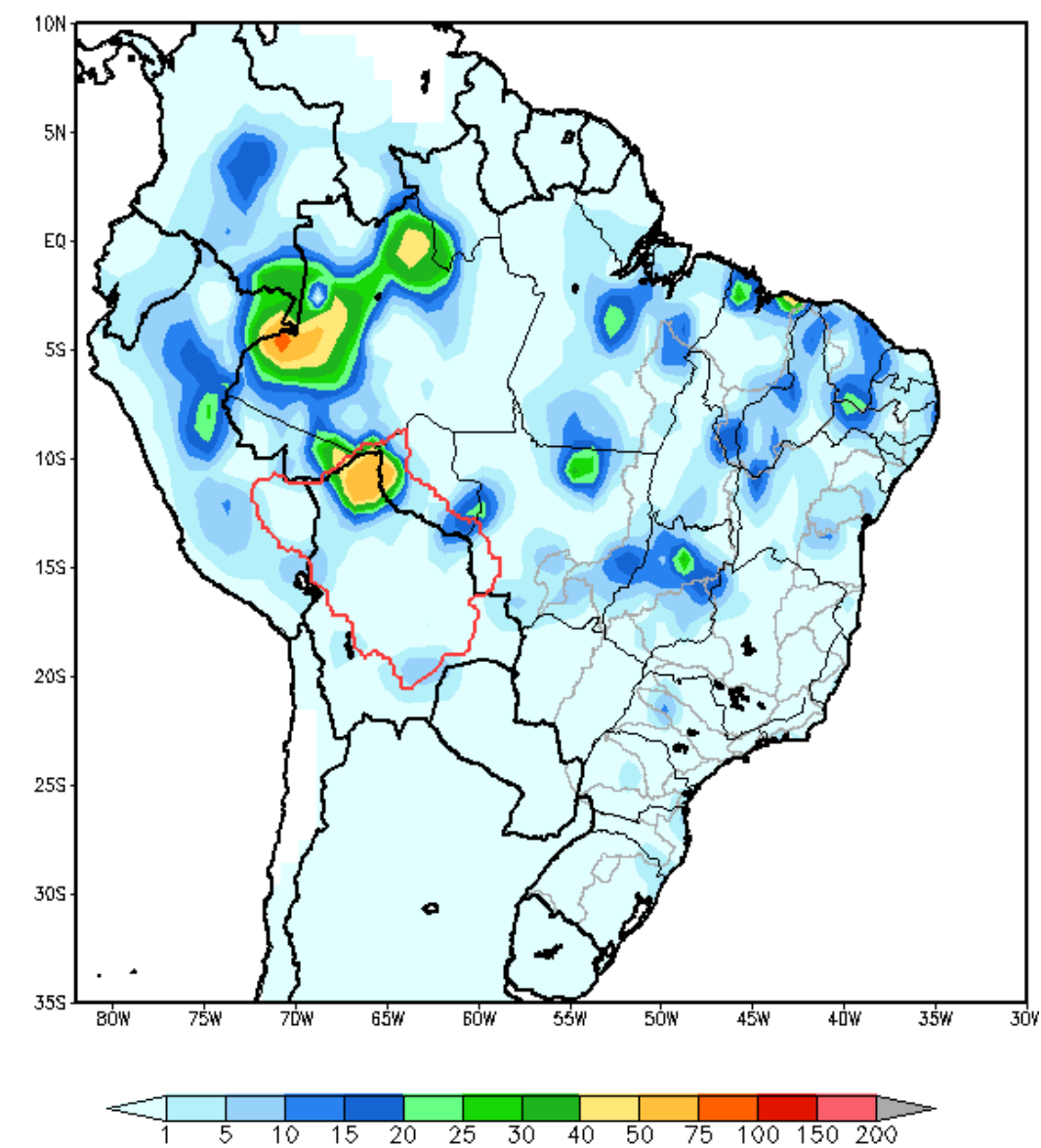

GRADS: COLA/IGES

Total de precipitação acumulado em 24 horas

AMERICA DO SUL
Precipitação (mm) Acumulada entre 22/03/2019 e 28/03/2019

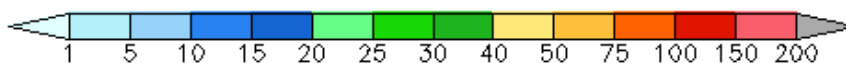
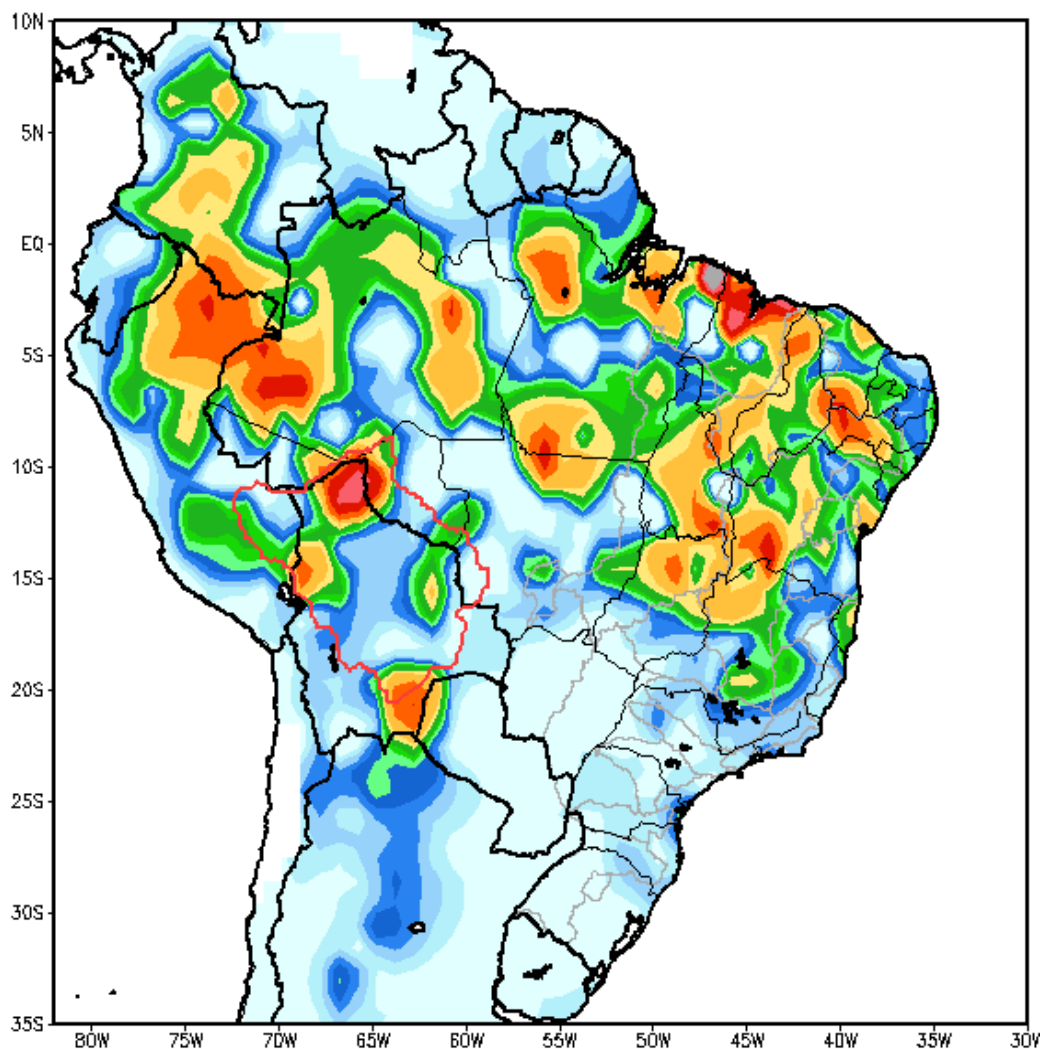

GRADS: COLA/IGES

Total de precipitação acumulado em 7 dias

3. DIAGRAMA COM OS DADOS MÉDIOS DIÁRIOS PARA O DIA 27/03/19



Diagrama Unifilar do Rio Madeira (recorte)

4. TABELA DE VALORES MÉDIOS DIÁRIOS PARA O DIA 27/03/19

Posto Fluviométrico	Rio	Área de Drenagem (km ²)	Cota (m)	Var (m)	Vazão (m ³ /s)	Var (m ³ /s)	Folga da BR364 (m)
Amaru Mayu	Madre de Dios	93.300	N/A	N/A	9.412	(+482)	
Príncipe da Beira	Guaporé	341.000	N/A	N/A	4.428	(+9)	
Morada Nova Jusante	Abunã	31.100	N/A	N/A	1.700	(+10)	
Guajará-Mirim	Mamoré	609.000	N/A	N/A	15.775	(+84)	
Jusante do rio Beni	Madeira	917.000	N/A	N/A	37.553	(+315)	
Estaca 1295	Mutum Paraná	N/A	92,39	0,02	N/A	N/A	0,66
Pederneiras	Madeira	N/A	96,66	0,03	N/A	N/A	
Velha Mutum	Mutum Paraná	N/A	92,35	0,07	N/A	N/A	
Mutum	Madeira	N/A	92,71	0,02	N/A	N/A	
Palmeiral	Madeira	N/A	91,73	0,01	N/A	N/A	
Jaci Montante	Jaci Paraná	6.890	N/A	N/A	544	(-3)	
Jaci Vila	Jaci Paraná	N/A	74,46	0,02	N/A	N/A	0,84
Porto Velho (#)	Madeira	988.997	N/A	N/A	41.800	(+78)	

5. DADOS OPERATIVOS DAS USINAS HIDROELÉTRICAS DO DIA 27/03/19 (VAZÕES MÉDIAS E NÍVEIS DE FINAL DO DIA)

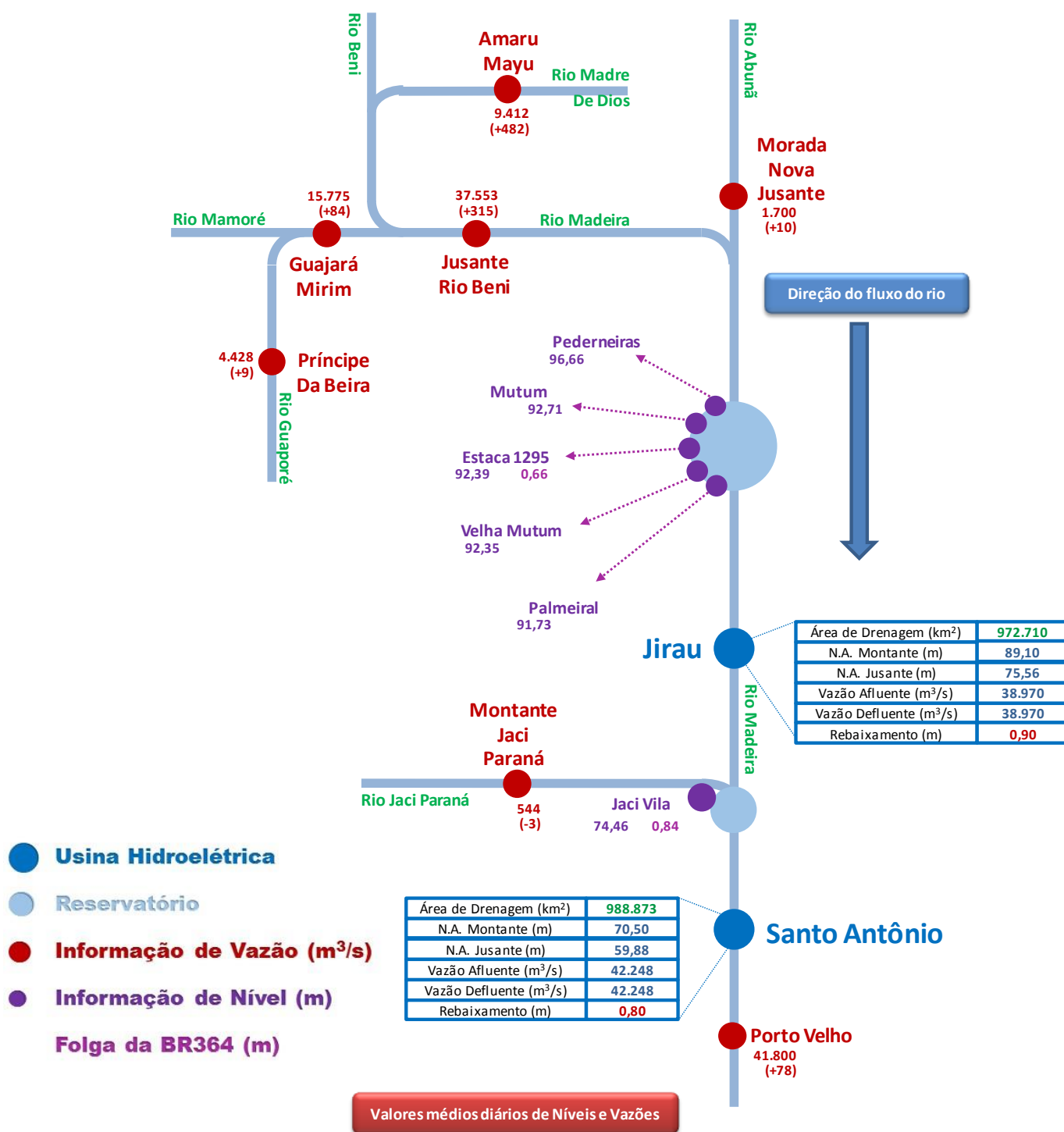
Usina	Área de Drenagem (km ²)	N.A. Montante (m)	Var (m)	N.A. Jusante (m)	Vazão Afluente (m ³ /s)	Var (m ³ /s)	Vazão Defluente (m ³ /s)	Rebaixamento (m)
Jirau	972.710	89,10	(+0,00)	75,56	38.970	(+143)	38.970	0,90
Santo Antônio(*)	988.873	70,50	(+0,00)	59,88	42.248	(+304)	42.248	0,80

6. PREVISÃO DE VAZÃO

Usina		27/03/2019	28/03/2019	29/03/2019	30/03/2019	31/03/2019	01/04/2019
Jusante do rio Beni	Afluência (m ³ /s)	37.553	37.622	37.686	37.850	38.066	38.200
Estaca 1295	Folga-BR364 (m)	0,66	0,63	0,63	0,62	0,60	0,57
Jirau	Afluência (m ³ /s)	38.970	39.000	39.000	39.100	39.300	39.500
	Defluência (m ³ /s)	38.970	39.330	39.000	39.100	39.300	39.500
Jaci Vila	Nível Montante (m)	89,10	89,00	89,00	89,00	89,00	89,00
	Folga-BR364 (m)	0,84	0,79	0,77	0,76	0,76	0,77
Santo Antônio(**)	Afluência (m ³ /s)	42.248	42.300	42.400	42.500	42.500	42.400
	Defluência (m ³ /s)	42.248	42.300	42.400	42.500	42.500	42.400
	Nível Montante (m)	70,50	70,50	70,50	70,50	70,50	70,50

7. GRÁFICOS

