

SALA DE SITUAÇÃO

Boletim de acompanhamento da Bacia do Rio Madeira

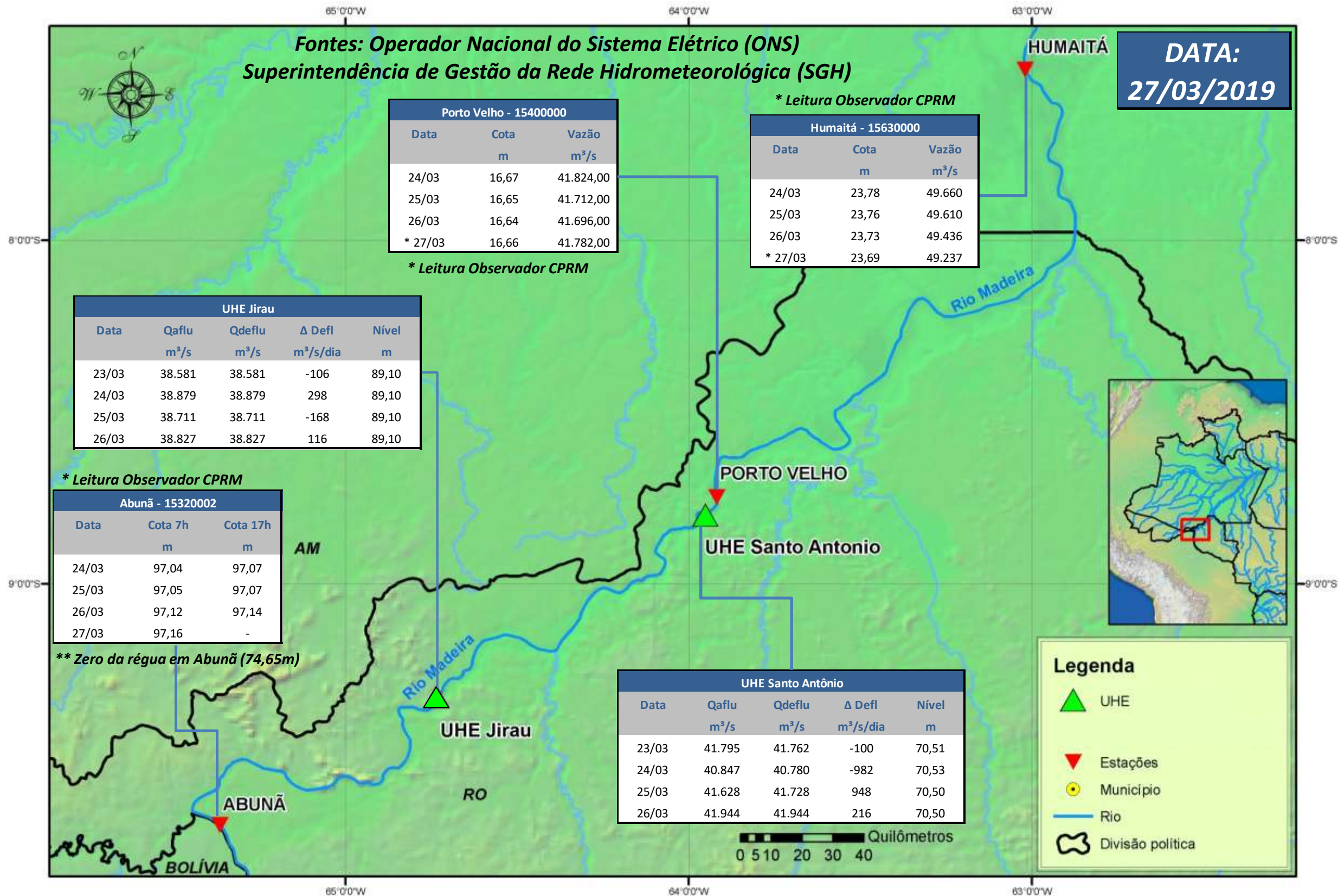

Para dados mais atualizados das estações fluviométricas acesse: [Telemetria ANA](#)

SALA DE SITUAÇÃO

Boletim de acompanhamento da Bacia do Rio Madeira



UHE Jirau Vazão Natural - 1967-2018 (Permanências diárias)

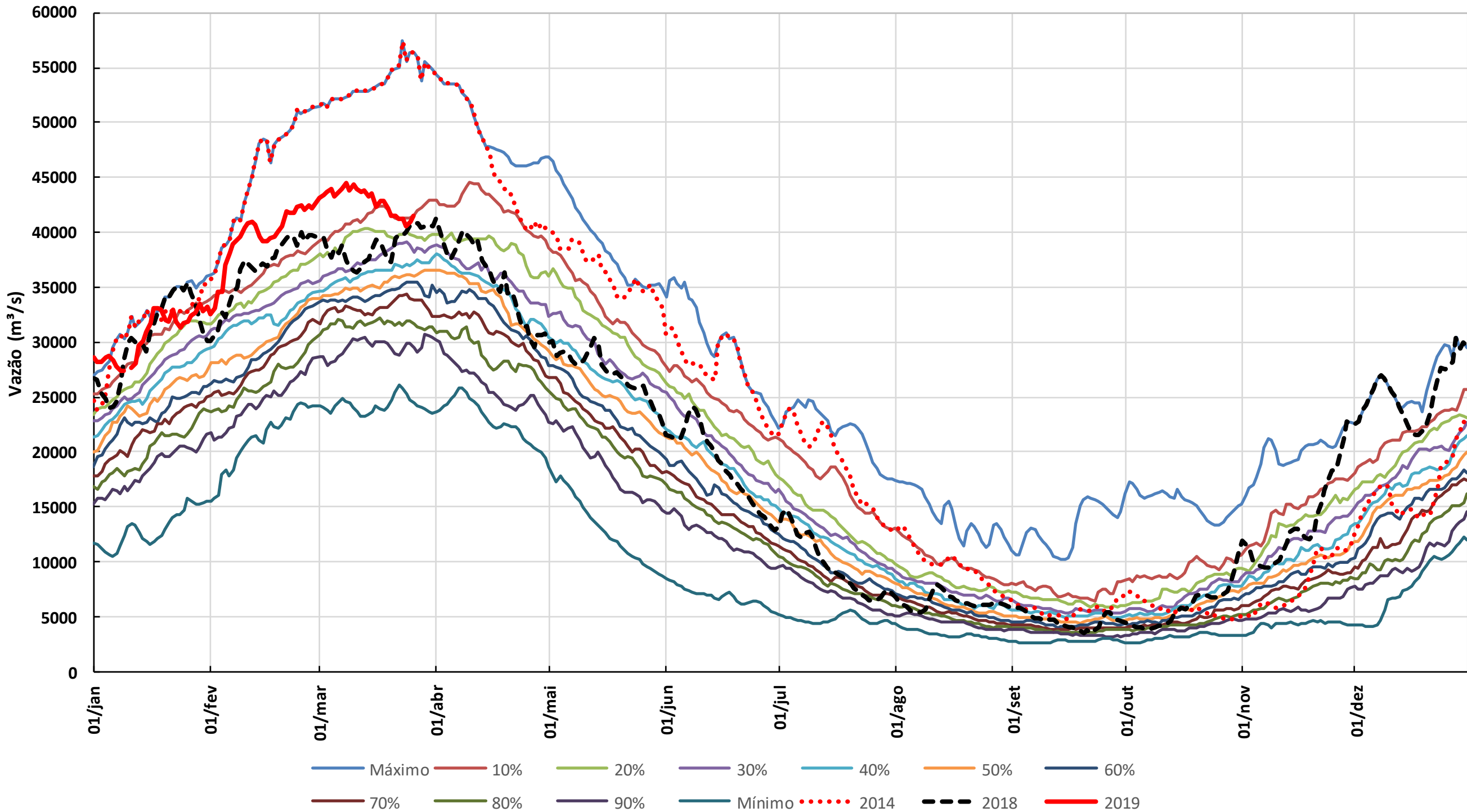

1. CONDIÇÕES METEOROLÓGICAS

Nos próximos 3 dias a precipitação ocorre em pontos isolados da bacia do rio Madeira, localizados na Bolívia e no Peru.

2. PRECIPITAÇÃO OBSERVADA

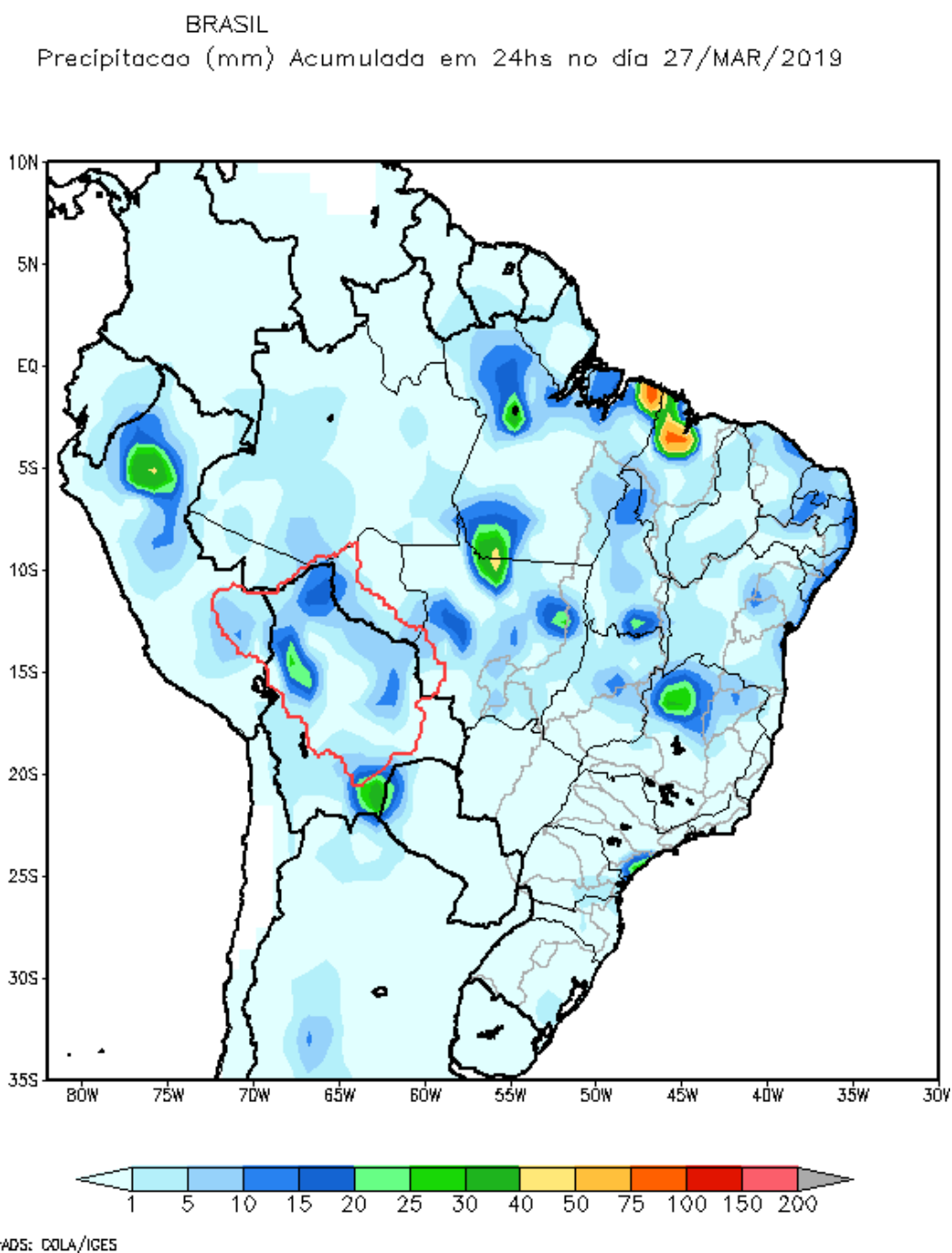

Total de precipitação acumulado em 24 horas

AMERICA DO SUL
Precipitação (mm) Acumulada entre 21/03/2019 e 27/03/2019

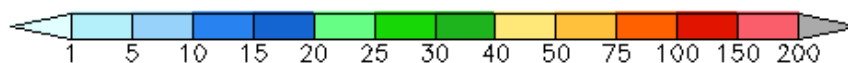
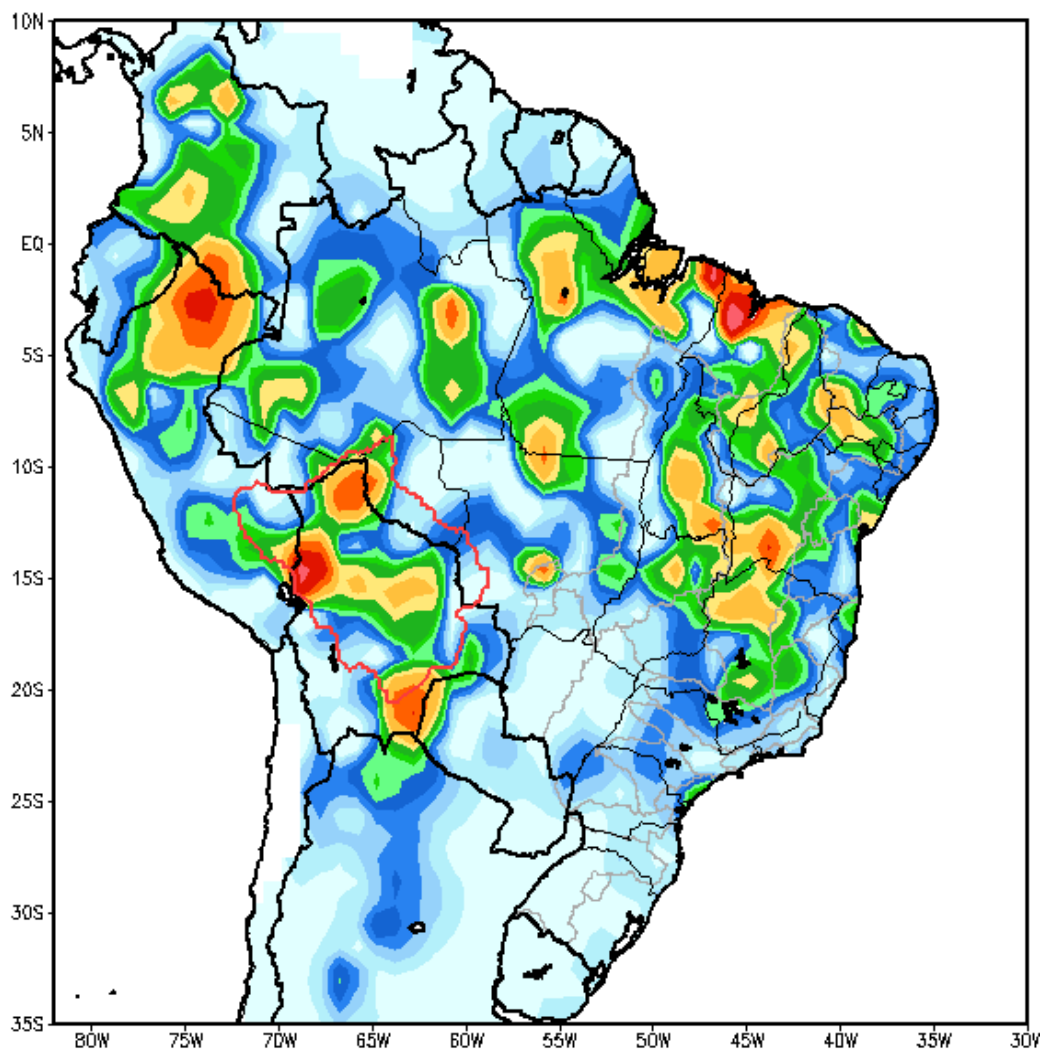

GRADS: COLA/IGES

Total de precipitação acumulado em 7 dias

3. DIAGRAMA COM OS DADOS MÉDIOS DIÁRIOS PARA O DIA 26/03/19



Diagrama Unifilar do Rio Madeira (recorte)

4. TABELA DE VALORES MÉDIOS DIÁRIOS PARA O DIA 26/03/19

Posto Fluviométrico	Rio	Área de Drenagem (km ²)	Cota (m)	Var (m)	Vazão (m ³ /s)	Var (m ³ /s)	Folga da BR364 (m)
Amaru Mayu	Madre de Dios	93.300	N/A	N/A	8.930	(+89)	
Príncipe da Beira	Guaporé	341.000	N/A	N/A	4.419	(-367)	
Morada Nova Jusante	Abunã	31.100	N/A	N/A	1.690	(+28)	
Guajará-Mirim	Mamoré	609.000	N/A	N/A	15.691	(+62)	
Jusante do rio Beni	Madeira	917.000	N/A	N/A	37.238	(+151)	
Estaca 1295	Mutum Paraná	N/A	92,36	0,05	N/A	N/A	0,69
Pederneiras	Madeira	N/A	96,60	0,05	N/A	N/A	
Velha Mutum	Mutum Paraná	N/A	92,33	0,08	N/A	N/A	
Mutum	Madeira	N/A	92,69	0,05	N/A	N/A	
Palmeiral	Madeira	N/A	91,72	0,03	N/A	N/A	
Jaci Montante	Jaci Paraná	6.890	N/A	N/A	547	(-8)	
Jaci Vila	Jaci Paraná	N/A	74,44	0,01	N/A	N/A	0,86
Porto Velho (#)	Madeira	988.997	N/A	N/A	41.722	(+10)	

5. DADOS OPERATIVOS DAS USINAS HIDROELÉTRICAS DO DIA 26/03/19 (VAZÕES MÉDIAS E NÍVEIS DE FINAL DO DIA)

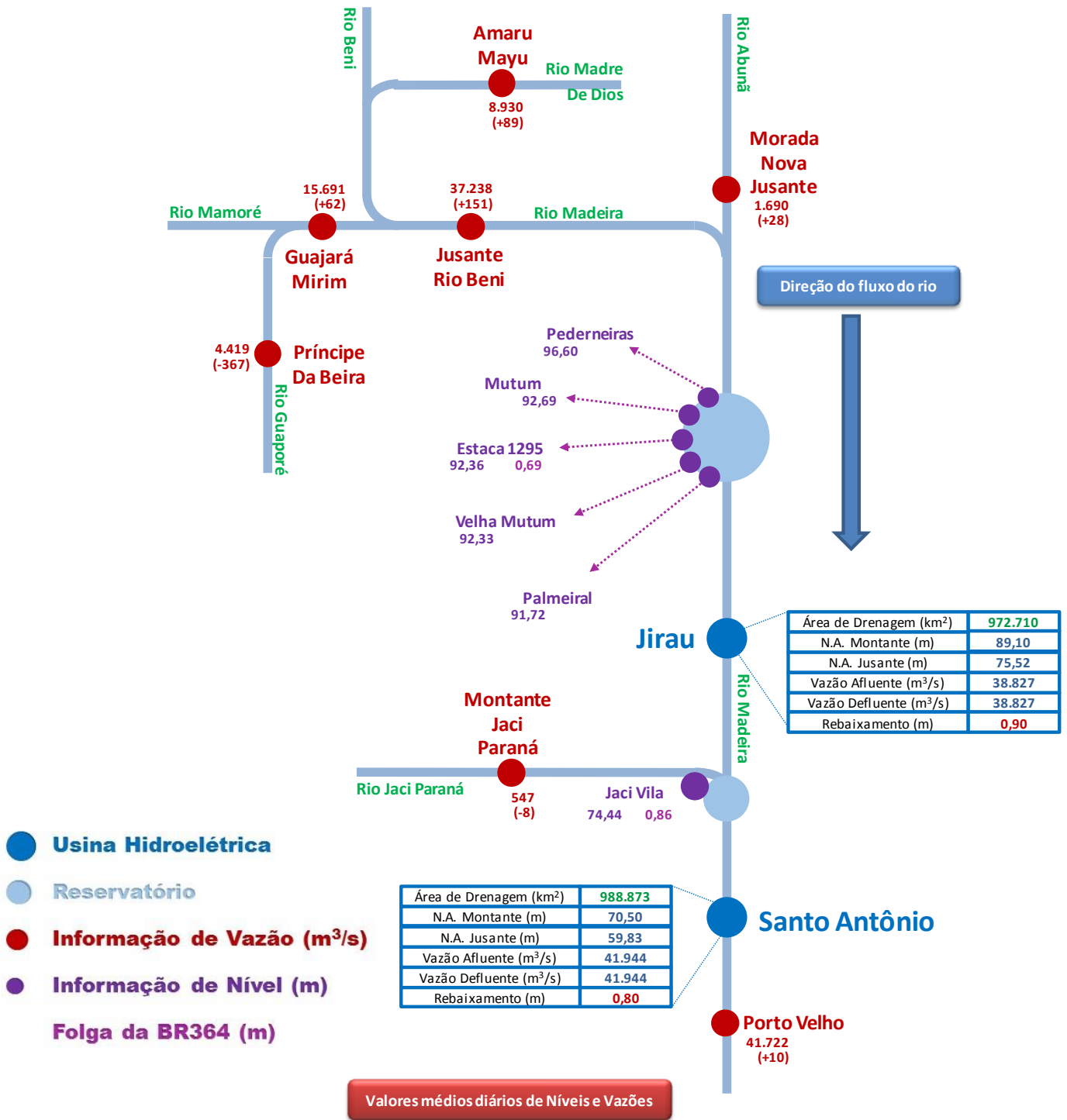
Usina	Área de Drenagem (km ²)	N.A. Montante (m)	Var (m)	N.A. Jusante (m)	Vazão Afluente (m ³ /s)	Var (m ³ /s)	Vazão Defluente (m ³ /s)	Rebaixamento (m)
Jirau	972.710	89,10	(+0,00)	75,52	38.827	(+116)	38.827	0,90
Santo Antônio(*)	988.873	70,50	(+0,00)	59,83	41.944	(+316)	41.944	0,80

6. PREVISÃO DE VAZÃO

Usina		26/03/2019	27/03/2019	28/03/2019	29/03/2019	30/03/2019	31/03/2019
Jusante do rio Beni	Afluência (m ³ /s)	37.238	37.595	37.456	37.401	37.622	37.788
Estaca 1295	Folga-BR364 (m)	0,69	0,66	0,63	0,63	0,62	0,62
Jirau	Afluência (m ³ /s)	38.827	39.100	39.100	39.000	38.900	39.100
	Defluência (m ³ /s)	38.827	39.100	39.100	39.000	38.900	39.100
Jaci Vila	Nível Montante (m)	89,10	89,10	89,10	89,10	89,10	89,10
	Folga-BR364 (m)	0,86	0,85	0,82	0,81	0,81	0,82
Santo Antônio(**)	Afluência (m ³ /s)	41.944	41.900	42.100	42.200	42.200	42.100
	Defluência (m ³ /s)	41.944	41.900	42.100	42.200	42.200	42.100
	Nível Montante (m)	70,50	70,50	70,50	70,50	70,50	70,50

7. GRÁFICOS

