SALA DE SITUAÇÃO

Boletim de acompanhamento da Bacia do Rio Madeira

Fontes: Operador Nacional do Sistema Elétrico (ONS)
Superintendência de Gestão da Rede Hidrometeorológica (SGH)

DATA: 26/07/2021

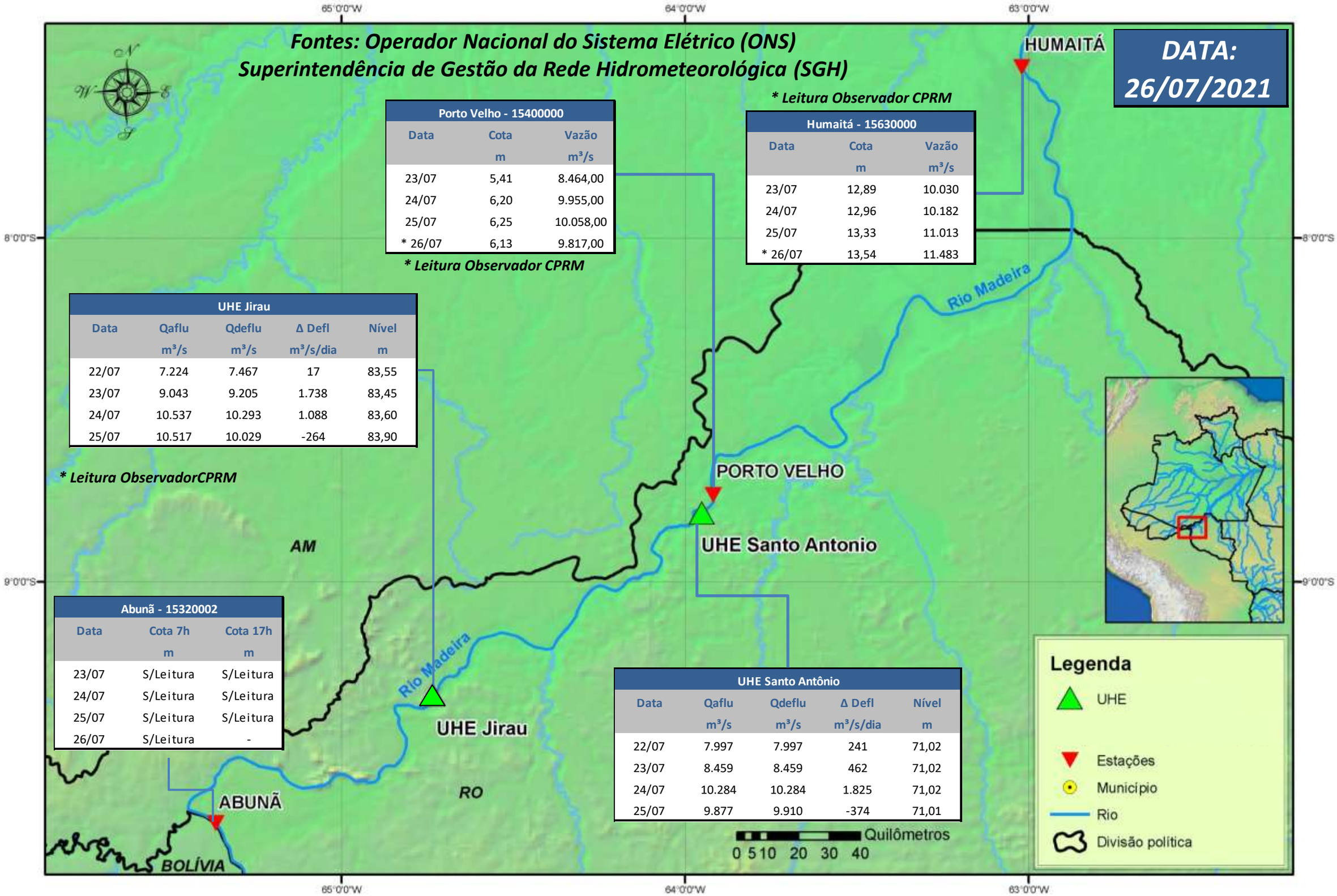

**** Leitura Observador CPRM***

Porto Velho - 15400000		
Data	Cota m	Vazão m³/s
23/07	5,41	8.464,00
24/07	6,20	9.955,00
25/07	6,25	10.058,00
* 26/07	6,13	9.817,00

**** Leitura Observador CPRM***

Humaitá - 15630000		
Data	Cota m	Vazão m³/s
23/07	12,89	10.030
24/07	12,96	10.182
25/07	13,33	11.013
* 26/07	13,54	11.483

UHE Jirau				
Data	Qaflu m³/s	Qdeflu m³/s	Δ Defl m³/s/dia	Nível m
22/07	7.224	7.467	17	83,55
23/07	9.043	9.205	1.738	83,45
24/07	10.537	10.293	1.088	83,60
25/07	10.517	10.029	-264	83,90

**** Leitura ObservadorCPRM***

Abunã - 15320002		
Data	Cota 7h m	Cota 17h m
23/07	S/Leitura	S/Leitura
24/07	S/Leitura	S/Leitura
25/07	S/Leitura	S/Leitura
26/07	S/Leitura	-

UHE Santo Antônio				
Data	Qaflu m³/s	Qdeflu m³/s	Δ Defl m³/s/dia	Nível m
22/07	7.997	7.997	241	71,02
23/07	8.459	8.459	462	71,02
24/07	10.284	10.284	1.825	71,02
25/07	9.877	9.910	-374	71,01

Para dados mais atualizados da estações fluviométricas acesse: Telemetria ANA

UHE Jirau
Vazão Natural - 1967-2018 (Permanências diárias)

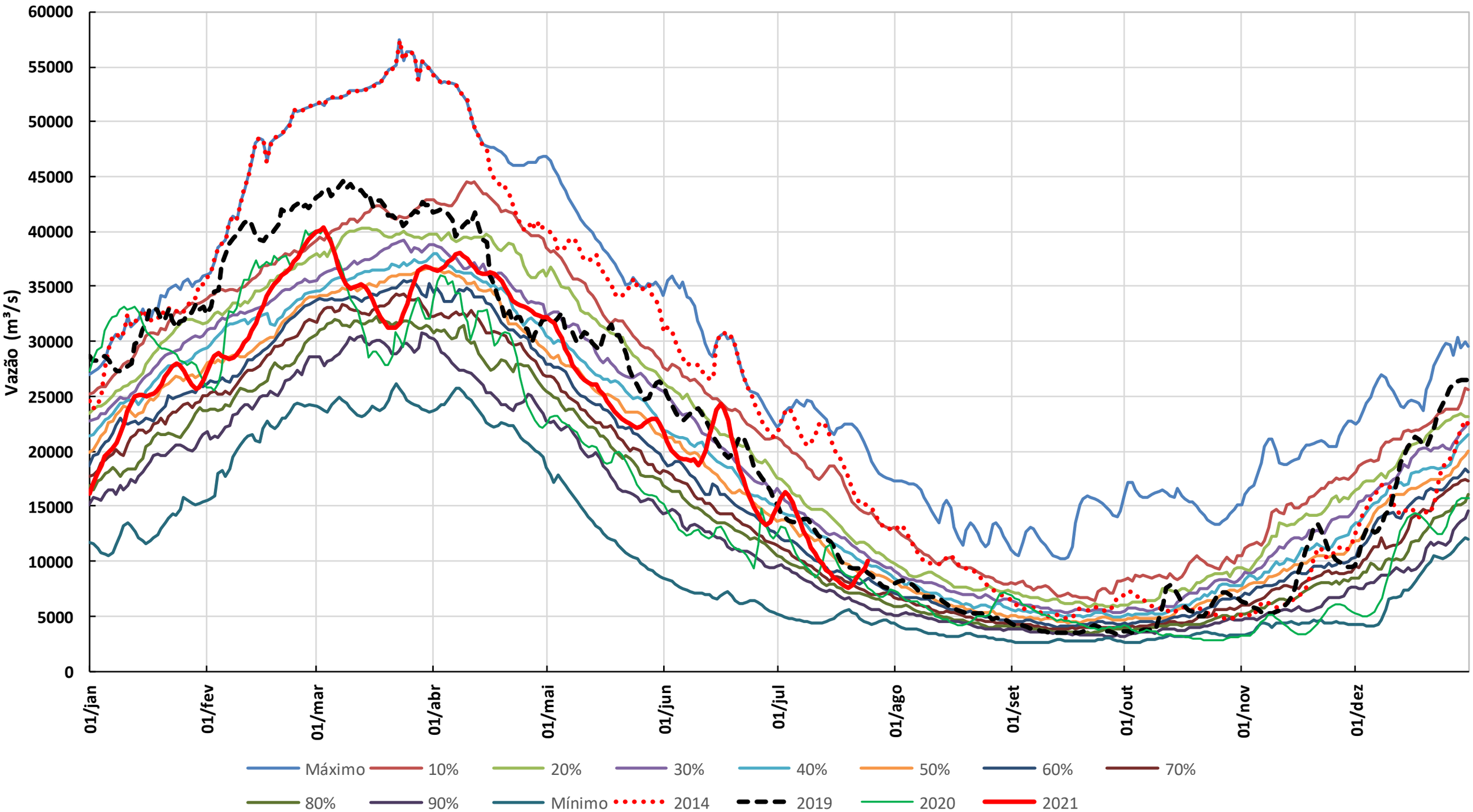

* Os dados de vazão e volume dos reservatórios apresentados no boletim são brutos e estão sujeitos a consistência.