

SALA DE SITUAÇÃO

Boletim de acompanhamento da Bacia do Rio Madeira

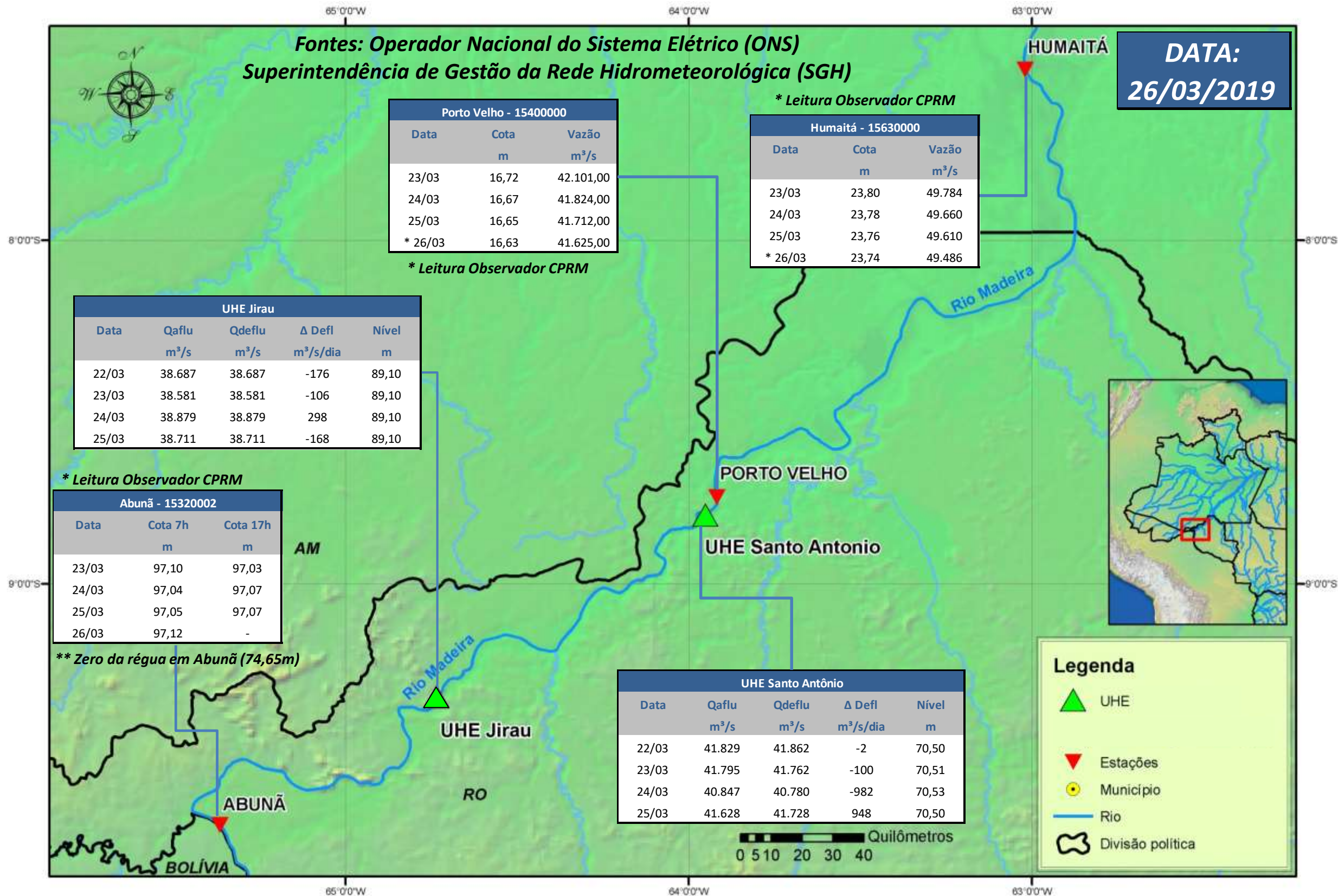

Para dados mais atualizados das estações fluviométricas acesse: [Telemetria ANA](#)

SALA DE SITUAÇÃO

Boletim de acompanhamento da Bacia do Rio Madeira



UHE Jirau Vazão Natural - 1967-2018 (Permanências diárias)

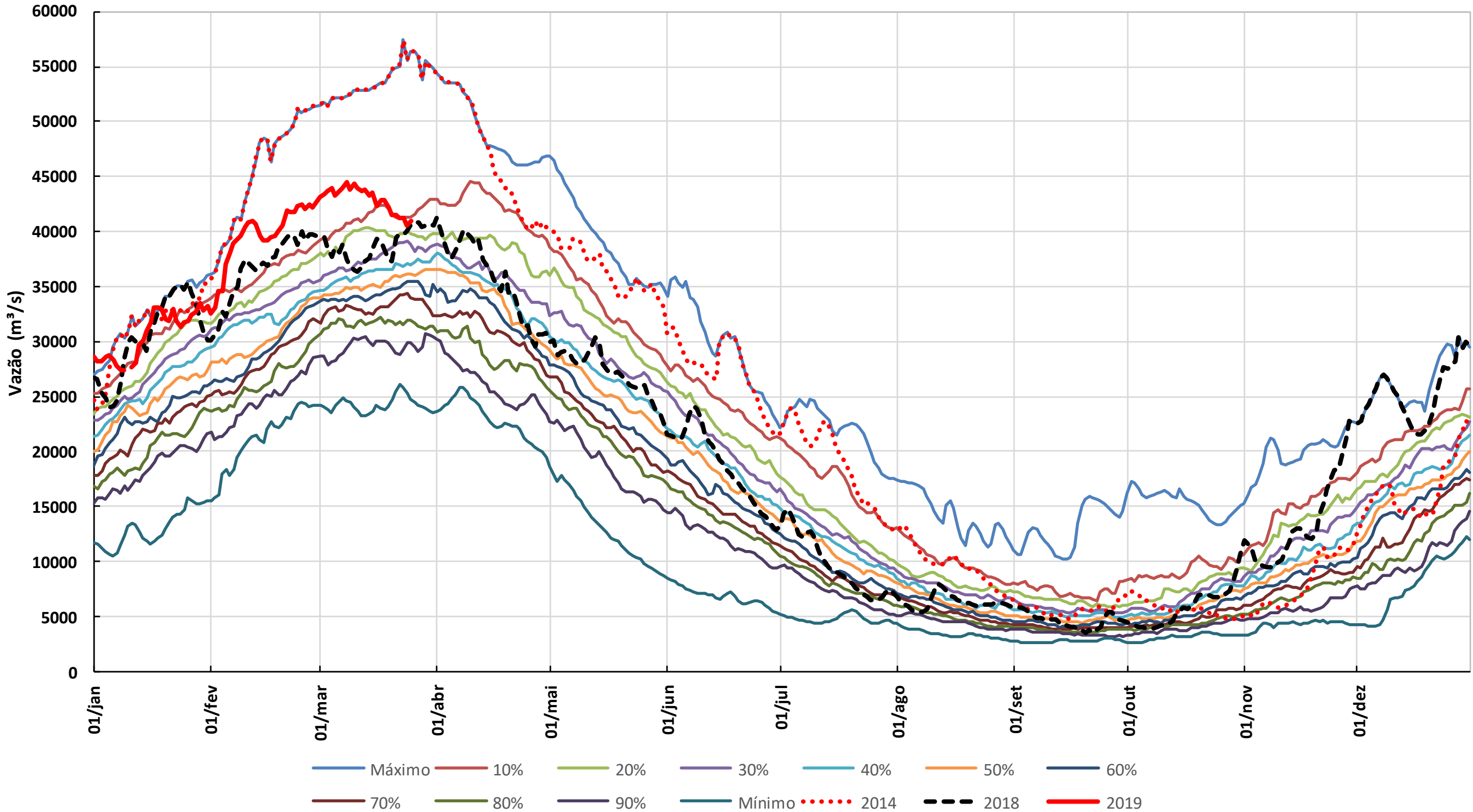

1. CONDIÇÕES METEOROLÓGICAS

A chuva fraca permanece no trecho da bacia localizado na Bolívia e no Peru até o dia 27, ficando restrita a pontos isolados dessas localidades no dia 28.

2. PRECIPITAÇÃO OBSERVADA

BRASIL
Precipitação (mm) Acumulada em 24hs no dia 26/MAR/2019

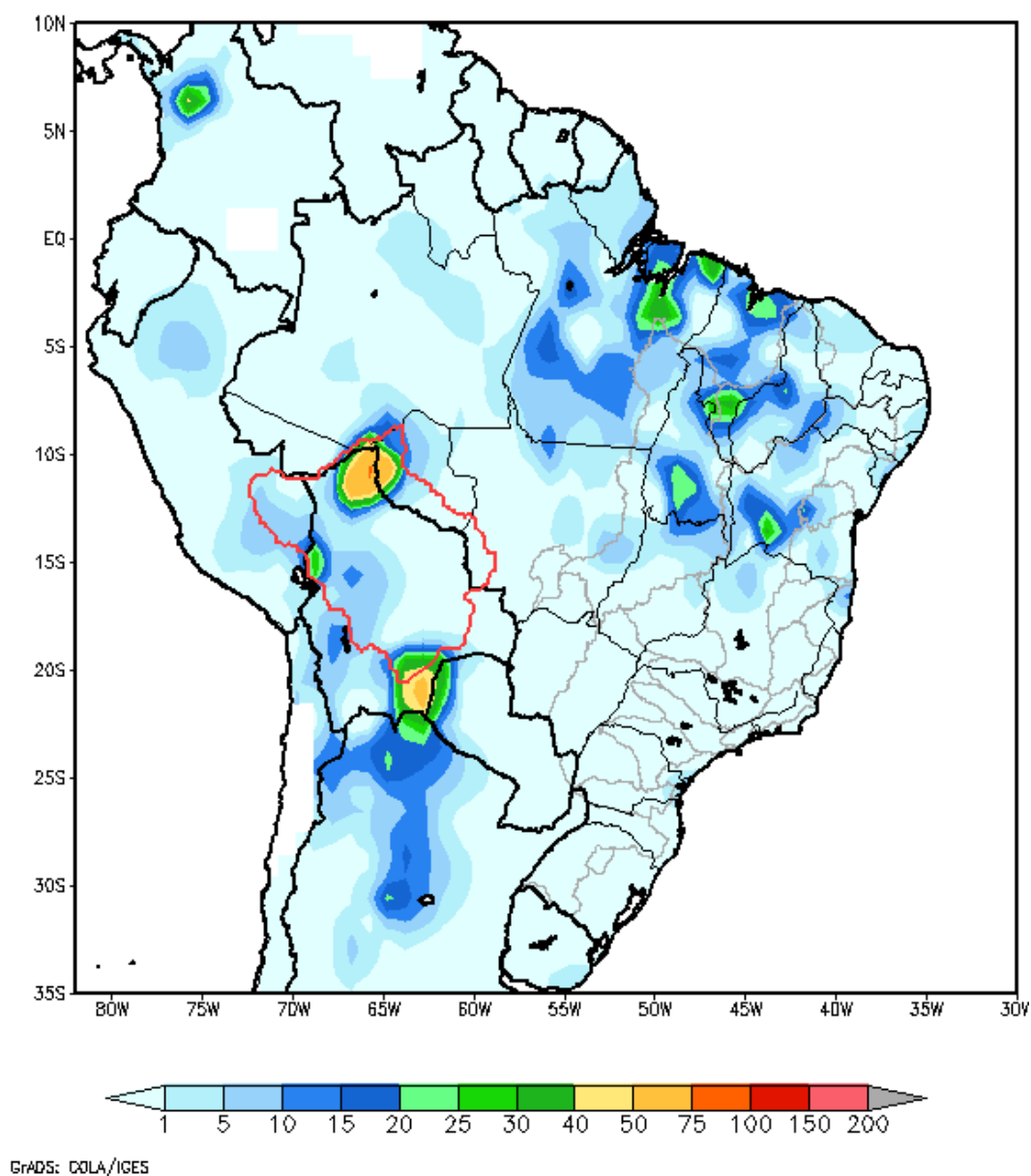

Total de precipitação acumulado em 24 horas

AMERICA DO SUL
Precipitação (mm) Acumulada entre 20/03/2019 e 26/03/2019

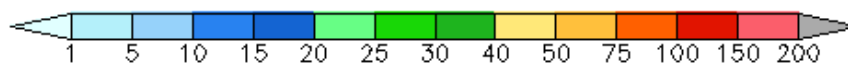
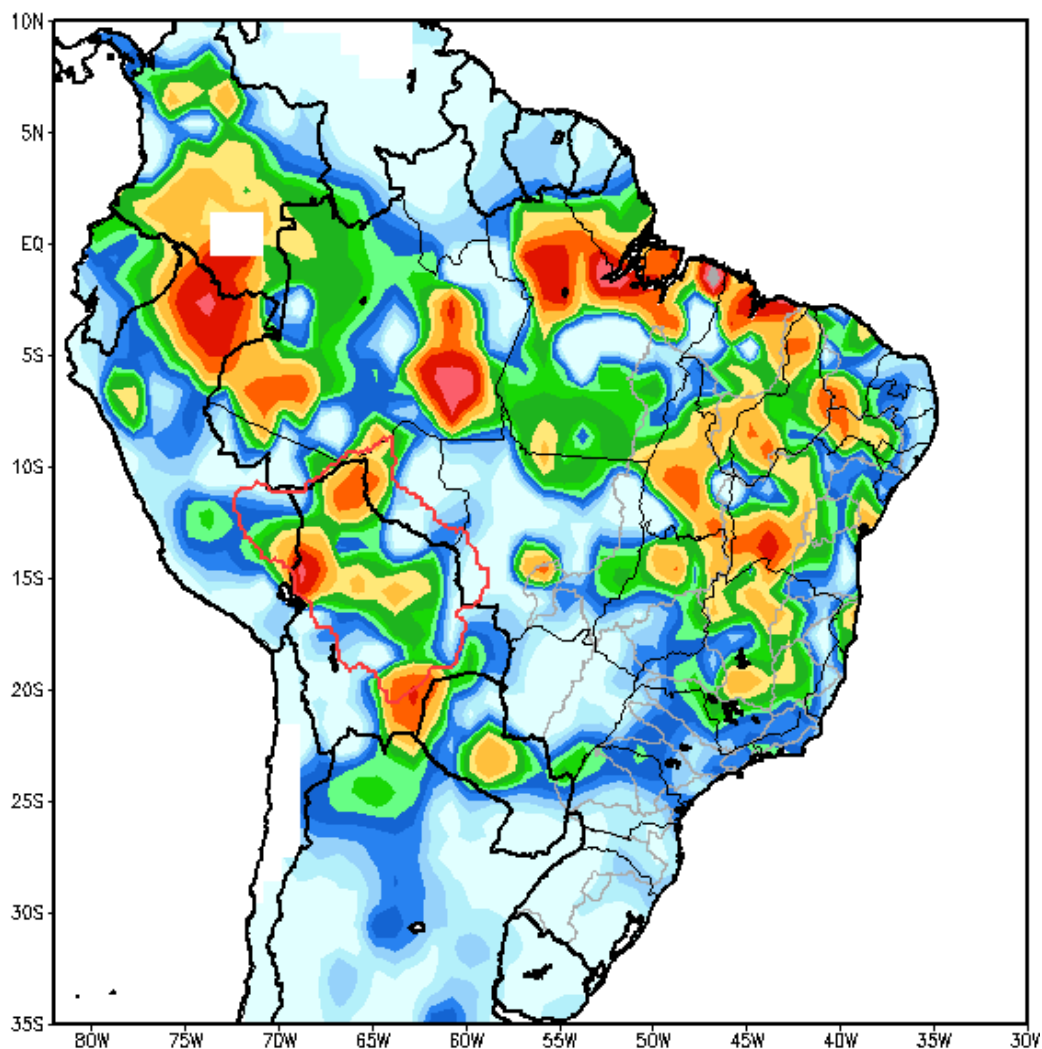

GRADS: COLA/IGES

Total de precipitação acumulado em 7 dias

3. DIAGRAMA COM OS DADOS MÉDIOS DIÁRIOS PARA O DIA 25/03/19



Diagrama Unifilar do Rio Madeira (recorte)

4. TABELA DE VALORES MÉDIOS DIÁRIOS PARA O DIA 25/03/19

Posto Fluviométrico	Rio	Área de Drenagem (km ²)	Cota (m)	Var (m)	Vazão (m ³ /s)	Var (m ³ /s)	Folga da BR364 (m)
Amaru Mayu	Madre de Dios	93.300	N/A	N/A	8.841	(-439)	
Príncipe da Beira	Guaporé	341.000	N/A	N/A	4.787	(+399)	
Morada Nova Jusante	Abunã	31.100	N/A	N/A	1.663	(0)	
Guajará-Mirim	Mamoré	609.000	N/A	N/A	15.629	(+36)	
Jusante do rio Beni	Madeira	917.000	N/A	N/A	37.087	(+134)	
Estaca 1295	Mutum Paraná	N/A	92,31	0,02	N/A	N/A	0,74
Pederneiras	Madeira	N/A	96,51	0,02	N/A	N/A	
Velha Mutum	Mutum Paraná	N/A	92,28	0,04	N/A	N/A	
Mutum	Madeira	N/A	92,63	0,02	N/A	N/A	
Palmeiral	Madeira	N/A	91,69	0,03	N/A	N/A	
Jaci Montante	Jaci Paraná	6.890	N/A	N/A	555	(-13)	
Jaci Vila	Jaci Paraná	N/A	74,43	-0,04	N/A	N/A	0,87
Porto Velho (#)	Madeira	988.997	N/A	N/A	41.712	(-71)	

5. DADOS OPERATIVOS DAS USINAS HIDROELÉTRICAS DO DIA 25/03/19 (VAZÕES MÉDIAS E NÍVEIS DE FINAL DO DIA)

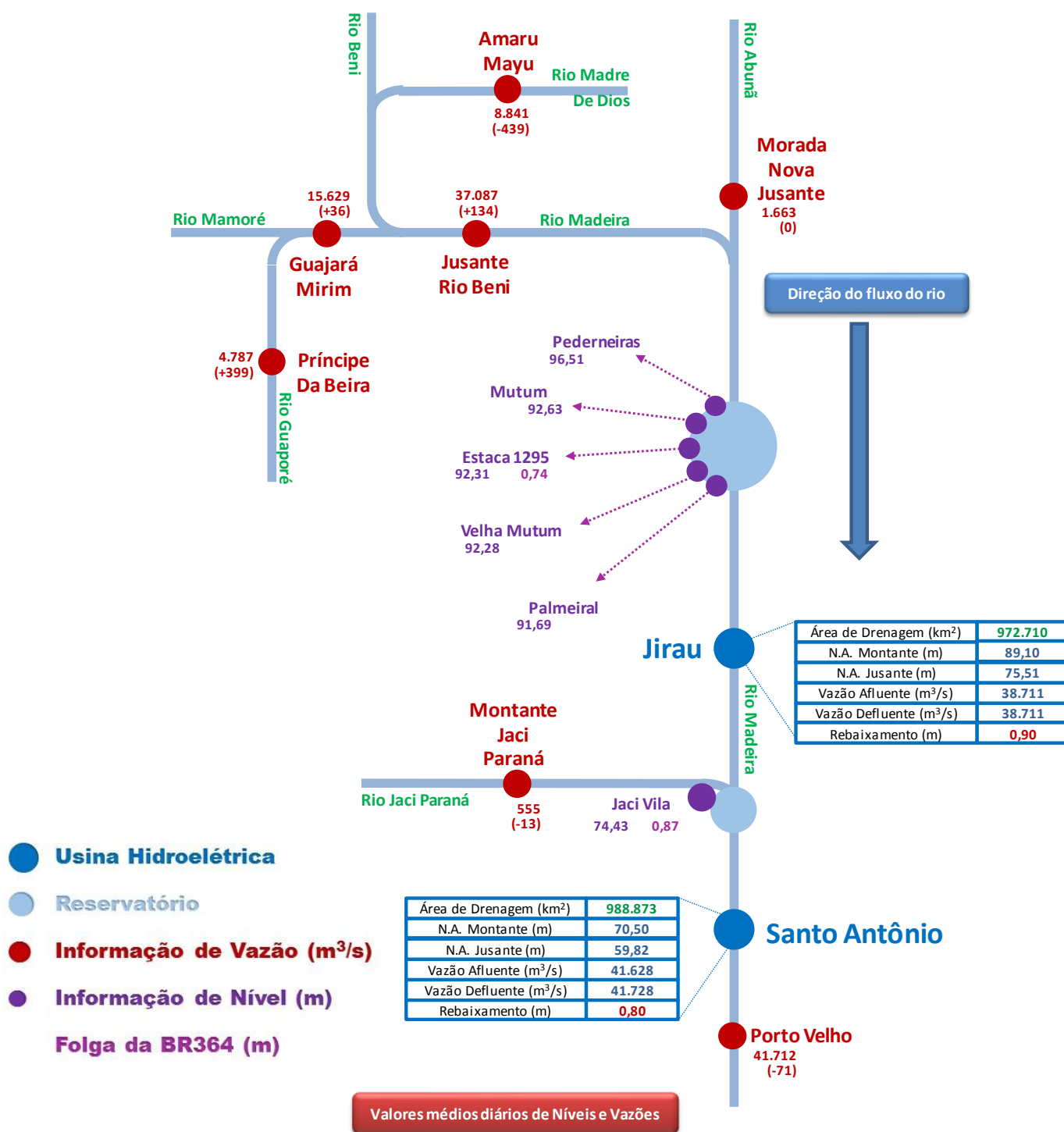
Usina	Área de Drenagem (km ²)	N.A. Montante (m)	Var (m)	N.A. Jusante (m)	Vazão Afluente (m ³ /s)	Var (m ³ /s)	Vazão Defluente (m ³ /s)	Rebaixamento (m)
Jirau	972.710	89,10	(+0,00)	75,51	38.711	(-168)	38.711	0,90
Santo Antônio(*)	988.873	70,50	(-0,03)	59,82	41.628	(+781)	41.728	0,80

6. PREVISÃO DE VAZÃO

Usina		25/03/2019	26/03/2019	27/03/2019	28/03/2019	29/03/2019	30/03/2019
Jusante do rio Beni	Afluência (m ³ /s)	37.087	37.456	37.466	37.149	37.180	37.401
Estaca 1295	Folga-BR364 (m)	0,74	0,69	0,66	0,66	0,68	0,68
Jirau	Afluência (m ³ /s)	38.711	39.100	39.300	39.200	38.900	39.000
	Defluência (m ³ /s)	38.711	39.100	39.300	39.200	38.900	39.000
Jaci Vila	Nível Montante (m)	89,10	89,10	89,10	89,10	89,10	89,10
	Folga-BR364 (m)	0,87	0,87	0,84	0,82	0,80	0,80
Santo Antônio(**)	Afluência (m ³ /s)	41.628	41.600	41.900	42.100	42.200	42.200
	Defluência (m ³ /s)	41.728	41.600	41.900	42.100	42.200	42.200
	Nível Montante (m)	70,50	70,50	70,50	70,50	70,50	70,50

7. GRÁFICOS

