SALA DE SITUAÇÃO

Boletim de acompanhamento da Bacia do Rio Madeira

ANA
AGÊNCIA NACIONAL DE ÁGUAS

Fontes: Operador Nacional do Sistema Elétrico (ONS)
Superintendência de Gestão da Rede Hidrometeorológica (SGH)

DATA: 25/05/2020

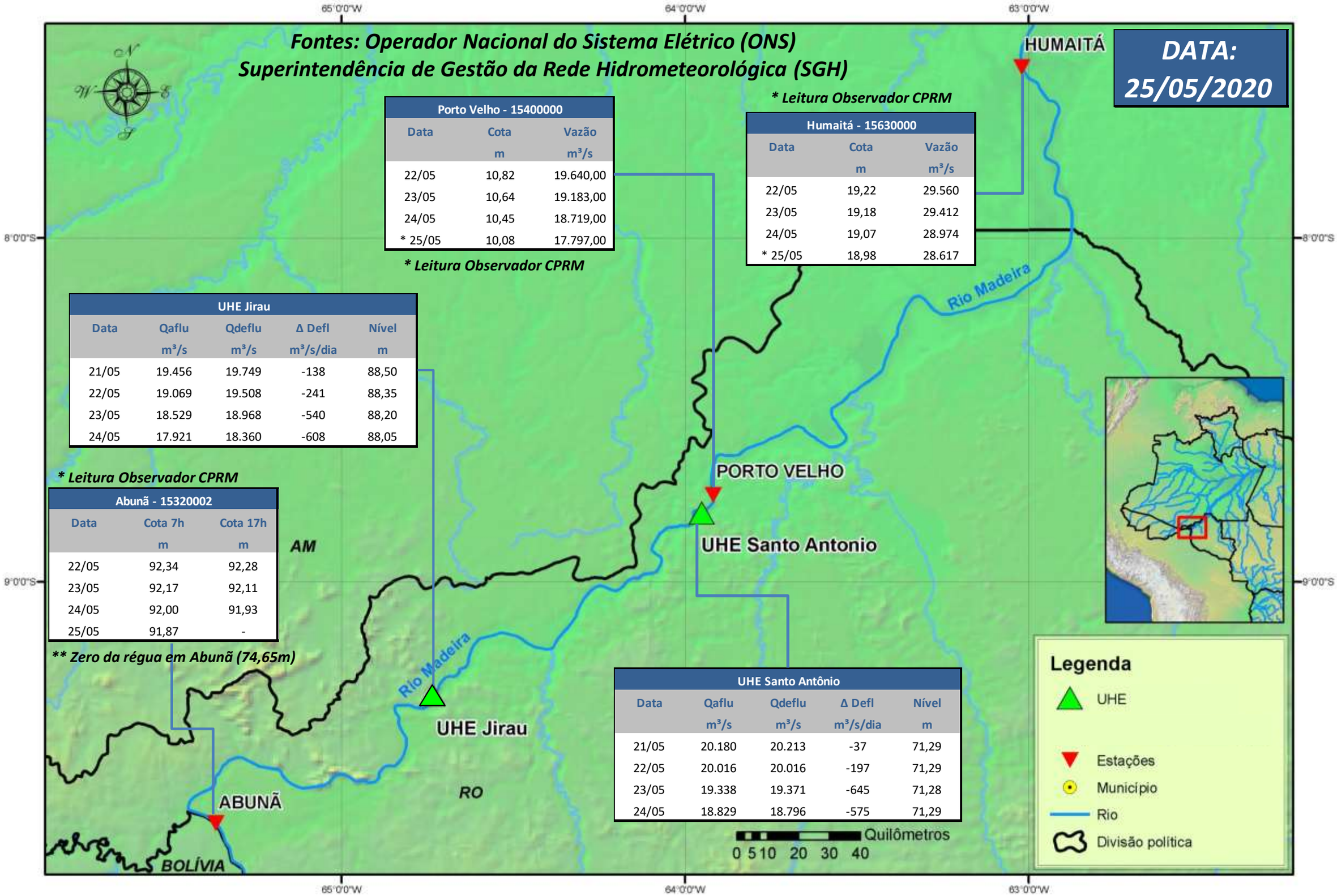

Porto Velho - 15400000		
Data	Cota	Vazão
	m	m³/s
22/05	10,82	19.640,00
23/05	10,64	19.183,00
24/05	10,45	18.719,00
* 25/05	10,08	17.797,00

**** Leitura Observador CPRM***

**** Leitura Observador CPRM***

Humaitá - 15630000		
Data	Cota	Vazão
	m	m³/s
22/05	19,22	29.560
23/05	19,18	29.412
24/05	19,07	28.974
* 25/05	18,98	28.617

UHE Jirau				
Data	Qaflu	Qdeflu	Δ Defl	Nível
	m³/s	m³/s	m³/s/dia	m
21/05	19.456	19.749	-138	88,50
22/05	19.069	19.508	-241	88,35
23/05	18.529	18.968	-540	88,20
24/05	17.921	18.360	-608	88,05

**** Leitura Observador CPRM***

Abunã - 15320002		
Data	Cota 7h	Cota 17h
	m	m
22/05	92,34	92,28
23/05	92,17	92,11
24/05	92,00	91,93
25/05	91,87	-

***** Zero da régua em Abunã (74,65m)***

UHE Santo Antônio				
Data	Qaflu	Qdeflu	Δ Defl	Nível
	m³/s	m³/s	m³/s/dia	m
21/05	20.180	20.213	-37	71,29
22/05	20.016	20.016	-197	71,29
23/05	19.338	19.371	-645	71,28
24/05	18.829	18.796	-575	71,29

Para dados mais atualizados da estações fluviométricas acesse: Telemetria ANA

UHE Jirau
Vazão Natural - 1967-2018 (Permanências diárias)

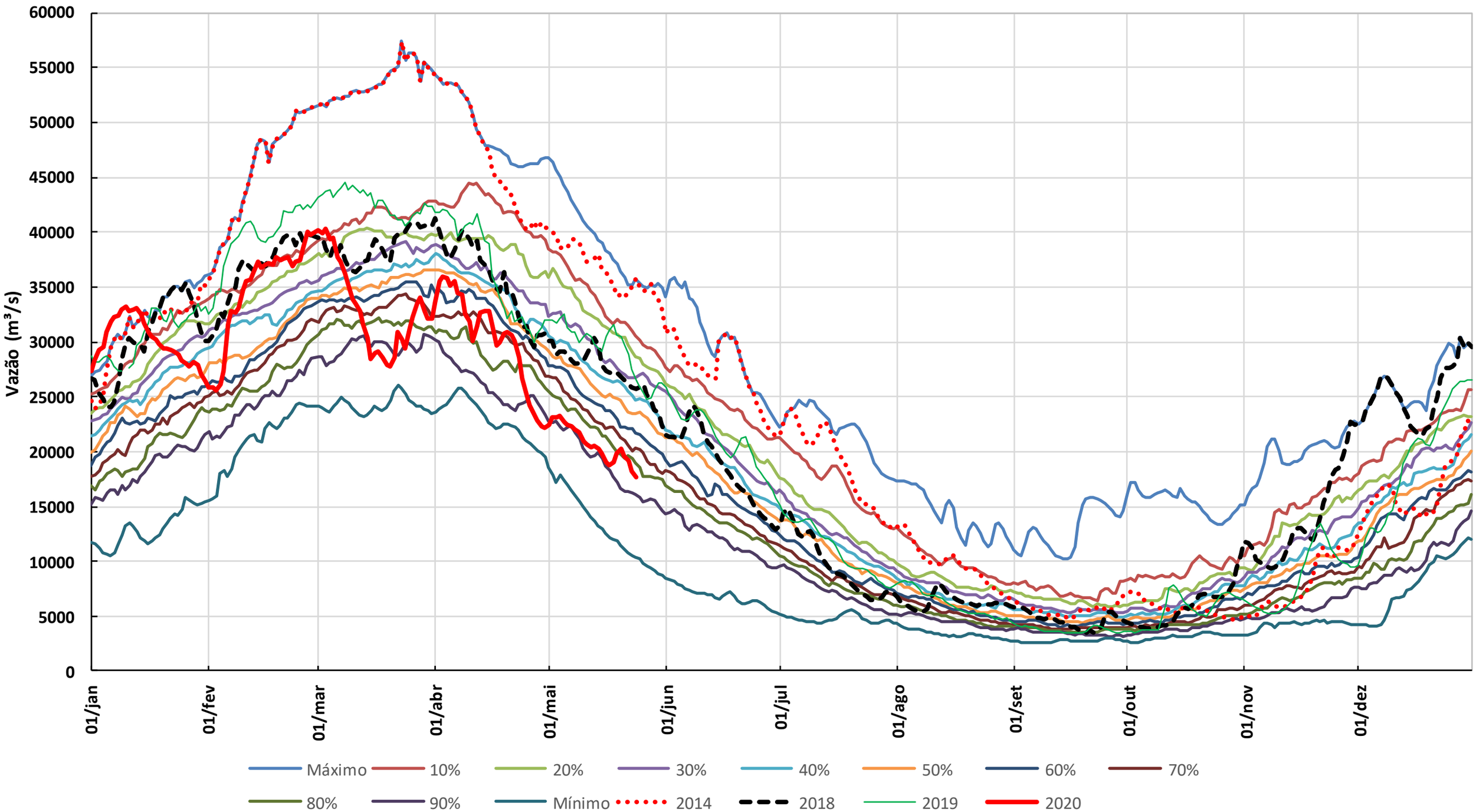

* Os dados de vazão e volume dos reservatórios apresentados no boletim são brutos e estão sujeitos a consistência.