

SALA DE SITUAÇÃO

Boletim de acompanhamento da Bacia do Rio Madeira

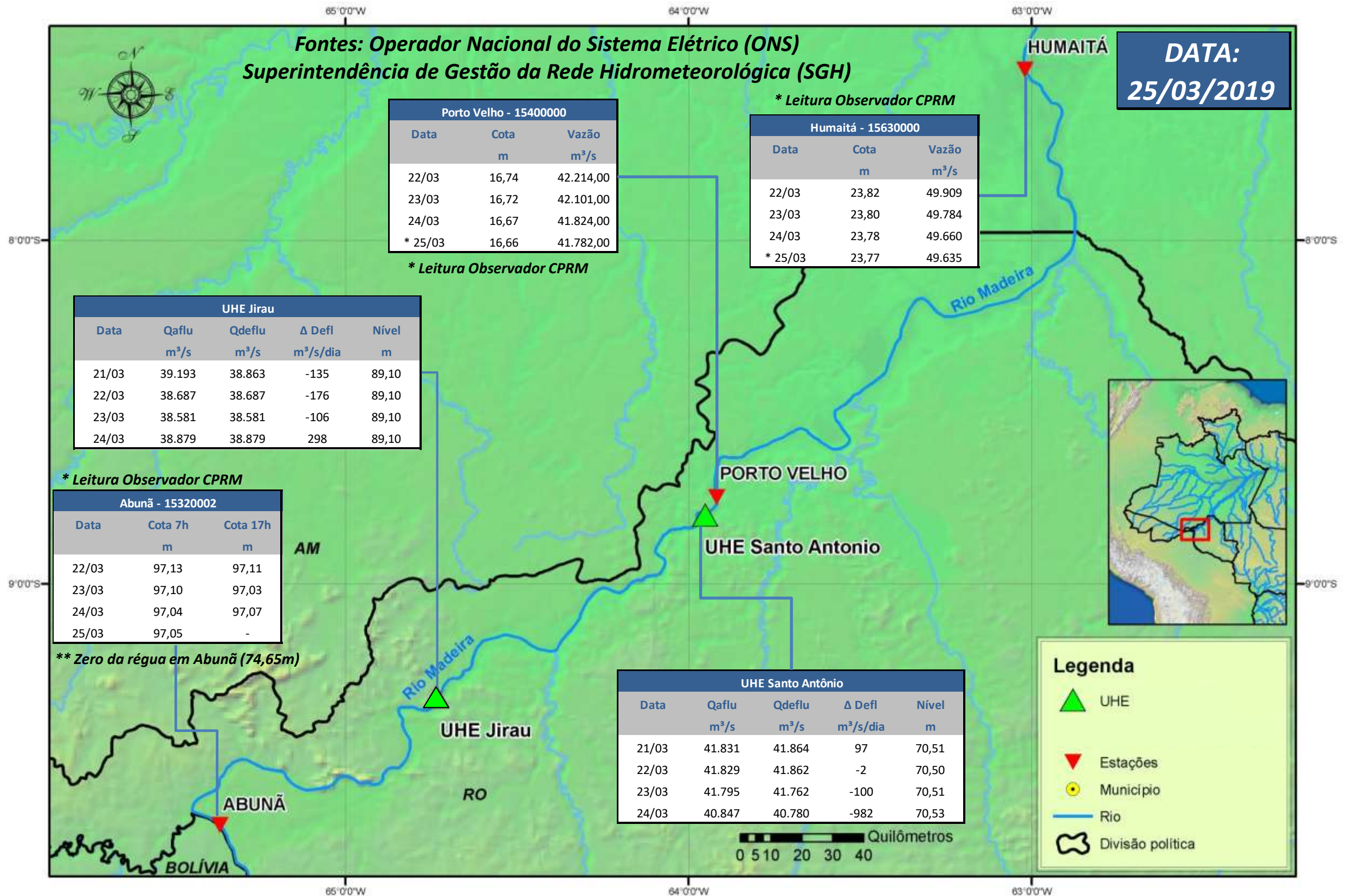

Para dados mais atualizados das estações fluviométricas acesse: [Telemetria ANA](#)

SALA DE SITUAÇÃO

Boletim de acompanhamento da Bacia do Rio Madeira



UHE Jirau Vazão Natural - 1967-2018 (Permanências diárias)

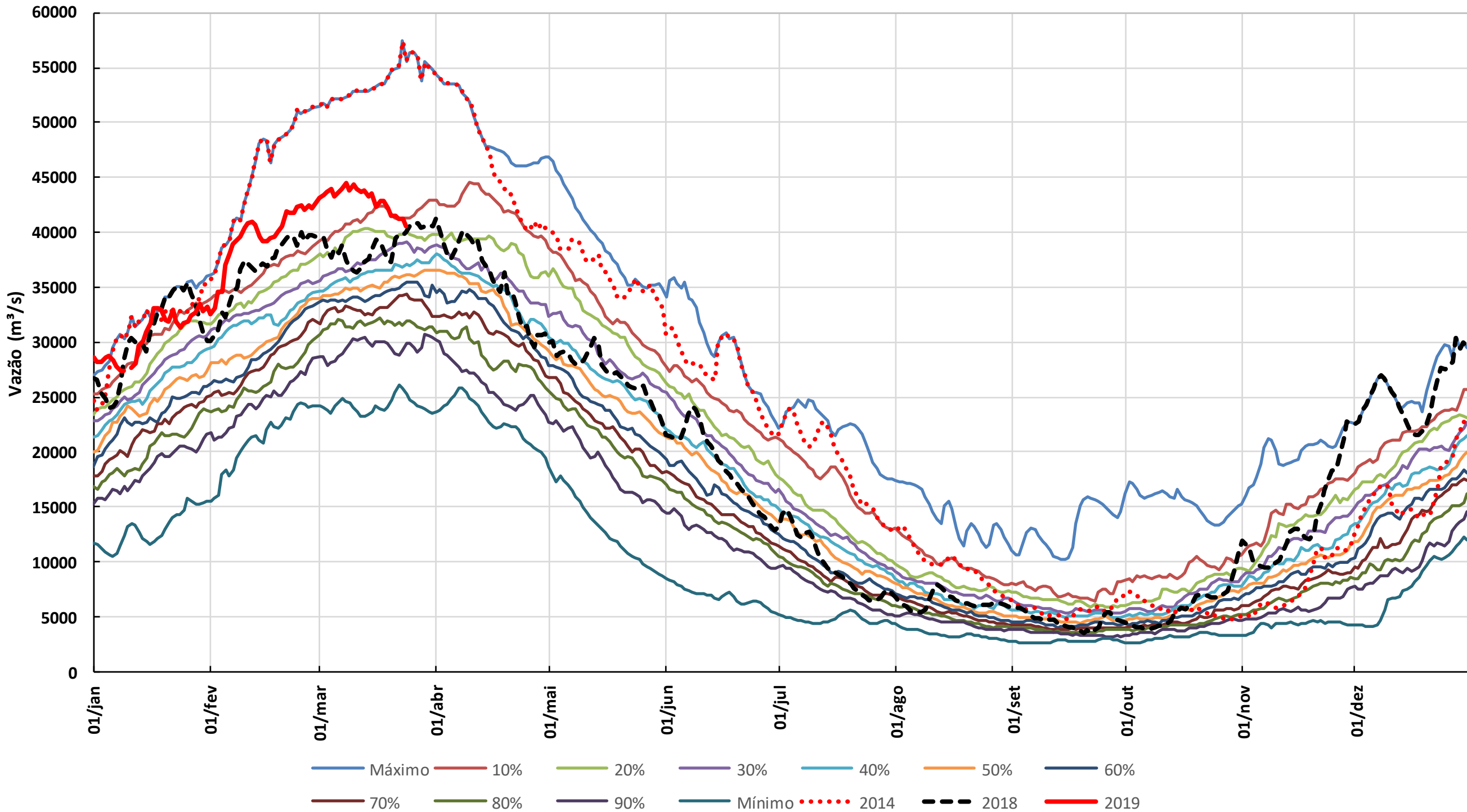

1. CONDIÇÕES METEOROLÓGICAS

Nos próximos 2 dias a precipitação fica restrita aos trechos brasileiro e peruano da bacia. A partir do dia 24/03 a bacia do rio Madeira apresenta pancadas de chuva, sendo que nos dias 25 e 26 ocorre chuva fraca à moderada no trecho de cabeceira do rio Beni e no trecho peruano.

2. PRECIPITAÇÃO OBSERVADA

BRASIL
Precipitação (mm) Acumulada em 24hs no dia 22/MAR/2019

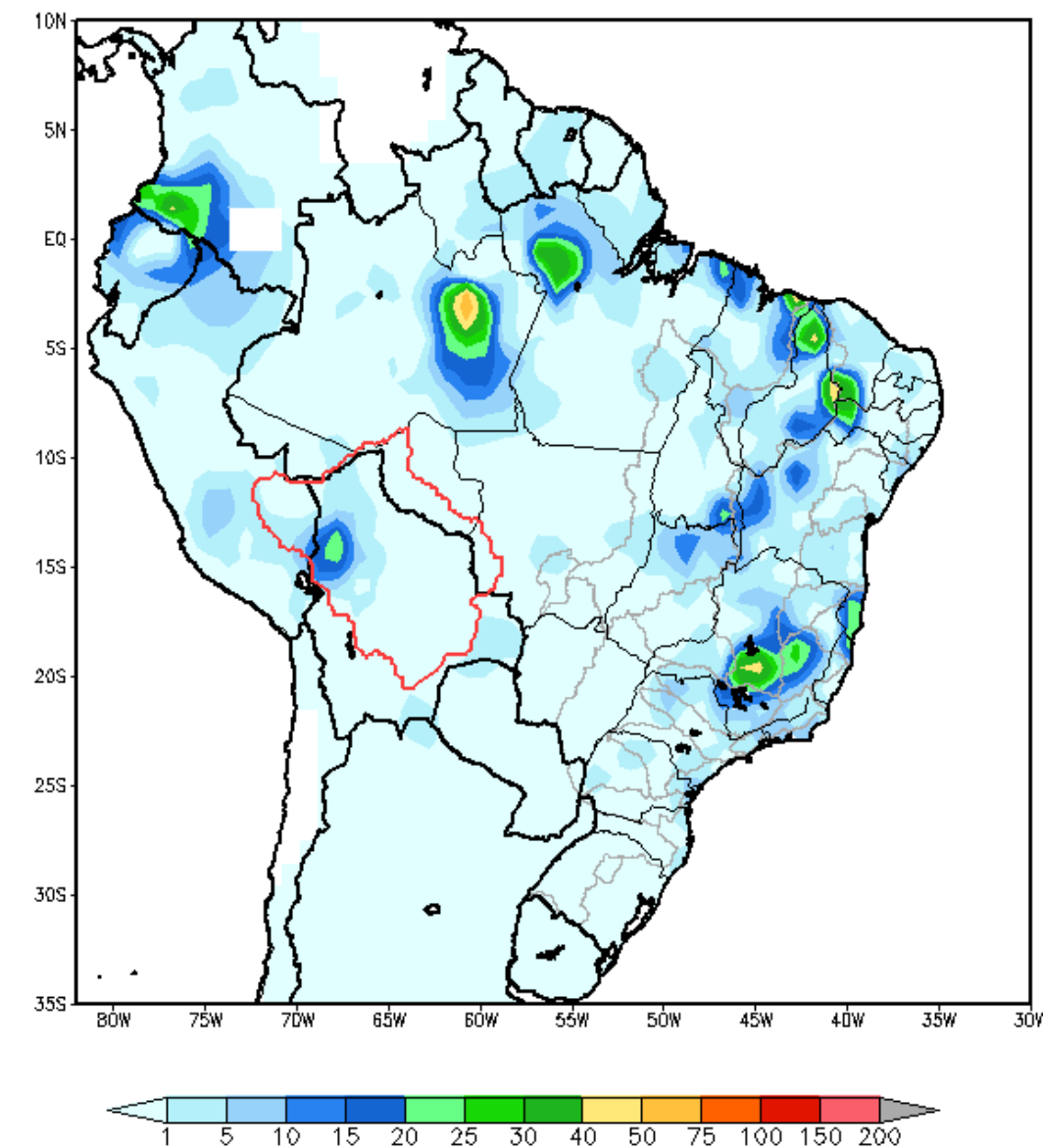

GRADS: DOLA/ICES

Total de precipitação acumulada em 24 horas

AMERICA DO SUL
Precipitação (mm) Acumulada entre 16/03/2019 e 22/03/2019

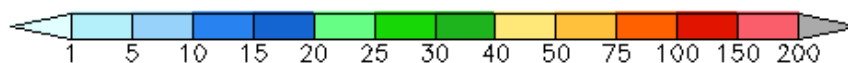
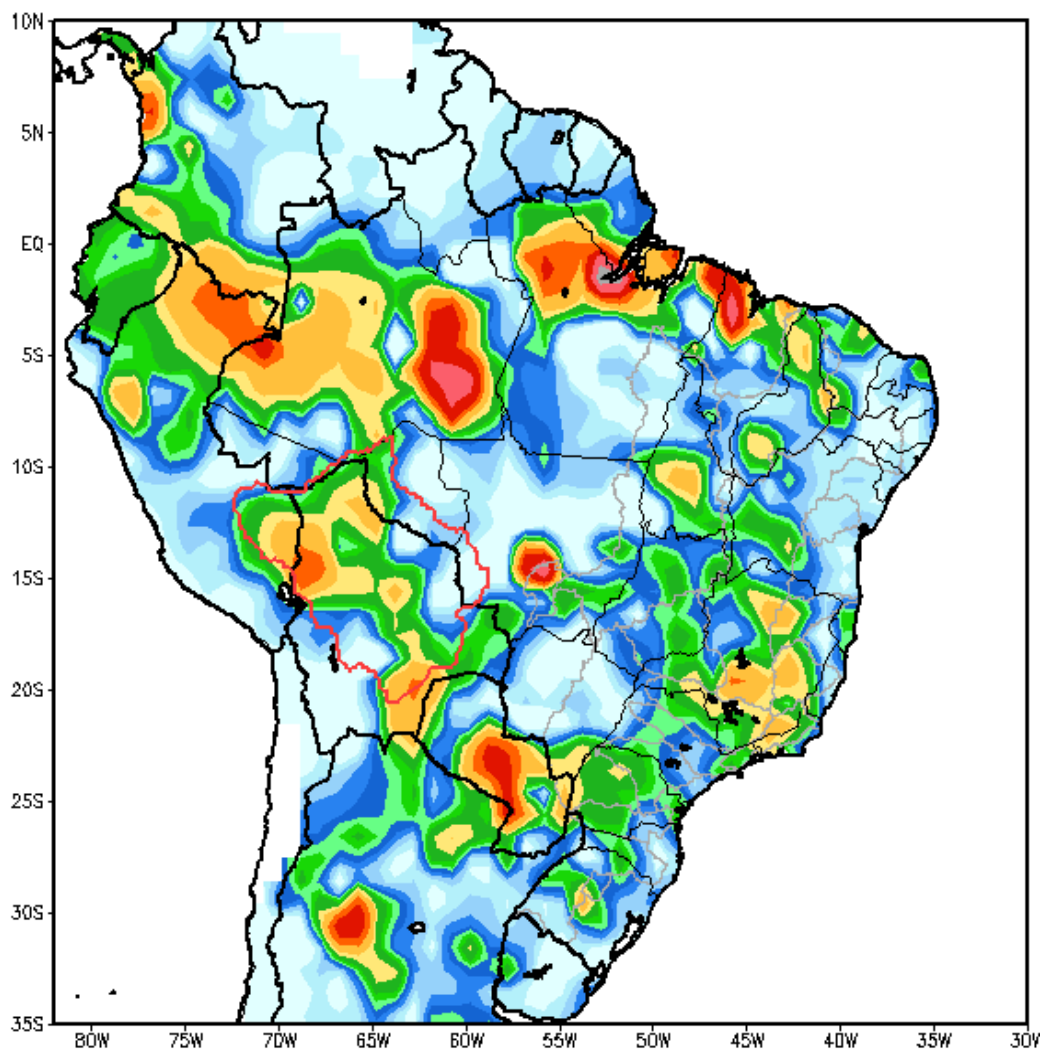

GRADS: COLA/IGES

Total de precipitação acumulado em 7 dias

3. DIAGRAMA COM OS DADOS MÉDIOS DIÁRIOS PARA O DIA 21/03/19



Diagrama Unifilar do Rio Madeira (recorte)

4. TABELA DE VALORES MÉDIOS DIÁRIOS PARA O DIA 21/03/19

Posto Fluviométrico	Rio	Área de Drenagem (km ²)	Cota (m)	Var (m)	Vazão (m ³ /s)	Var (m ³ /s)	Folga da BR364 (m)
Amaru Mayu	Madre de Dios	93.300	N/A	N/A	8.504	(+759)	
Príncipe da Beira	Guaporé	341.000	N/A	N/A	4.349	(+17)	
Morada Nova Jusante	Abunã	31.100	N/A	N/A	1.701	(-18)	
Guajará-Mirim	Mamoré	609.000	N/A	N/A	15.417	(+26)	
Jusante do rio Beni	Madeira	917.000	N/A	N/A	37.538	(-571)	
Estaca 1295	Mutum Paraná	N/A	92,29	0,03	N/A	N/A	0,76
Pederneiras	Madeira	N/A	96,59	0,06	N/A	N/A	
Velha Mutum	Mutum Paraná	N/A	92,27	-0,02	N/A	N/A	
Mutum	Madeira	N/A	92,63	0,05	N/A	N/A	
Palmeiral	Madeira	N/A	91,67	0,04	N/A	N/A	
Jaci Montante	Jaci Paraná	6.890	N/A	N/A	632	(0)	
Jaci Vila	Jaci Paraná	N/A	74,56	-0,01	N/A	N/A	0,74
Porto Velho (#)	Madeira	988.997	N/A	N/A	42.473	(+111)	

5. DADOS OPERATIVOS DAS USINAS HIDROELÉTRICAS DO DIA 21/03/19 (VAZÕES MÉDIAS E NÍVEIS DE FINAL DO DIA)

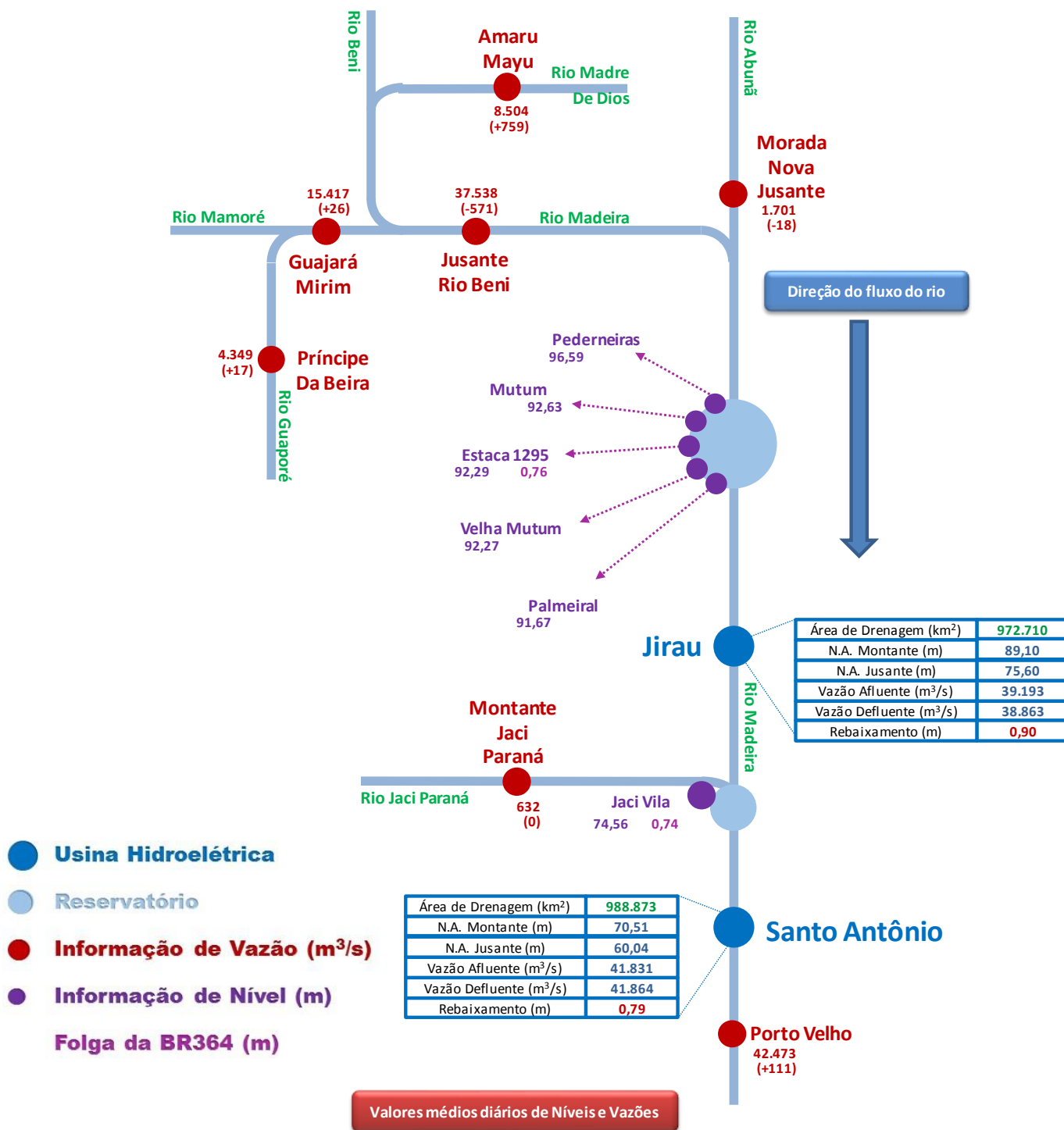
Usina	Área de Drenagem (km ²)	N.A. Montante (m)	Var (m)	N.A. Jusante (m)	Vazão Afluente (m ³ /s)	Var (m ³ /s)	Vazão Defluente (m ³ /s)	Rebaixamento (m)
Jirau	972.710	89,10	(+0,10)	75,60	39.193	(-98)	38.863	0,90
Santo Antônio(*)	988.873	70,51	(-0,01)	60,04	41.831	(-3)	41.864	0,79

6. PREVISÃO DE VAZÃO

Usina		21/03/2019	22/03/2019	23/03/2019	24/03/2019	25/03/2019	26/03/2019
Jusante do rio Beni	Afluência (m ³ /s)	37.538	37.070	36.712	36.589	36.699	36.768
Estaca 1295	Folga-BR364 (m)	0,76	0,72	0,74	0,77	0,77	0,76
Jirau	Afluência (m ³ /s)	39.193	38.700	38.300	37.900	37.800	37.900
	Defluência (m ³ /s)	38.863	38.700	38.300	37.900	37.800	37.900
	Nível Montante (m)	89,10	89,10	89,10	89,10	89,10	89,10
Jaci Vila	Folga-BR364 (m)	0,74	0,75	0,79	0,84	0,87	0,87
Santo Antônio(**)	Afluência (m ³ /s)	41.831	42.100	41.800	41.400	41.200	41.200
	Defluência (m ³ /s)	41.864	42.100	41.800	41.400	41.200	41.200
	Nível Montante (m)	70,51	70,50	70,50	70,50	70,50	70,50

7. GRÁFICOS

