SALA DE SITUAÇÃO

Boletim de acompanhamento da Bacia do Rio Madeira

Fontes: Operador Nacional do Sistema Elétrico (ONS)
Superintendência de Gestão da Rede Hidrometeorológica (SGH)

DATA: 24/06/2021

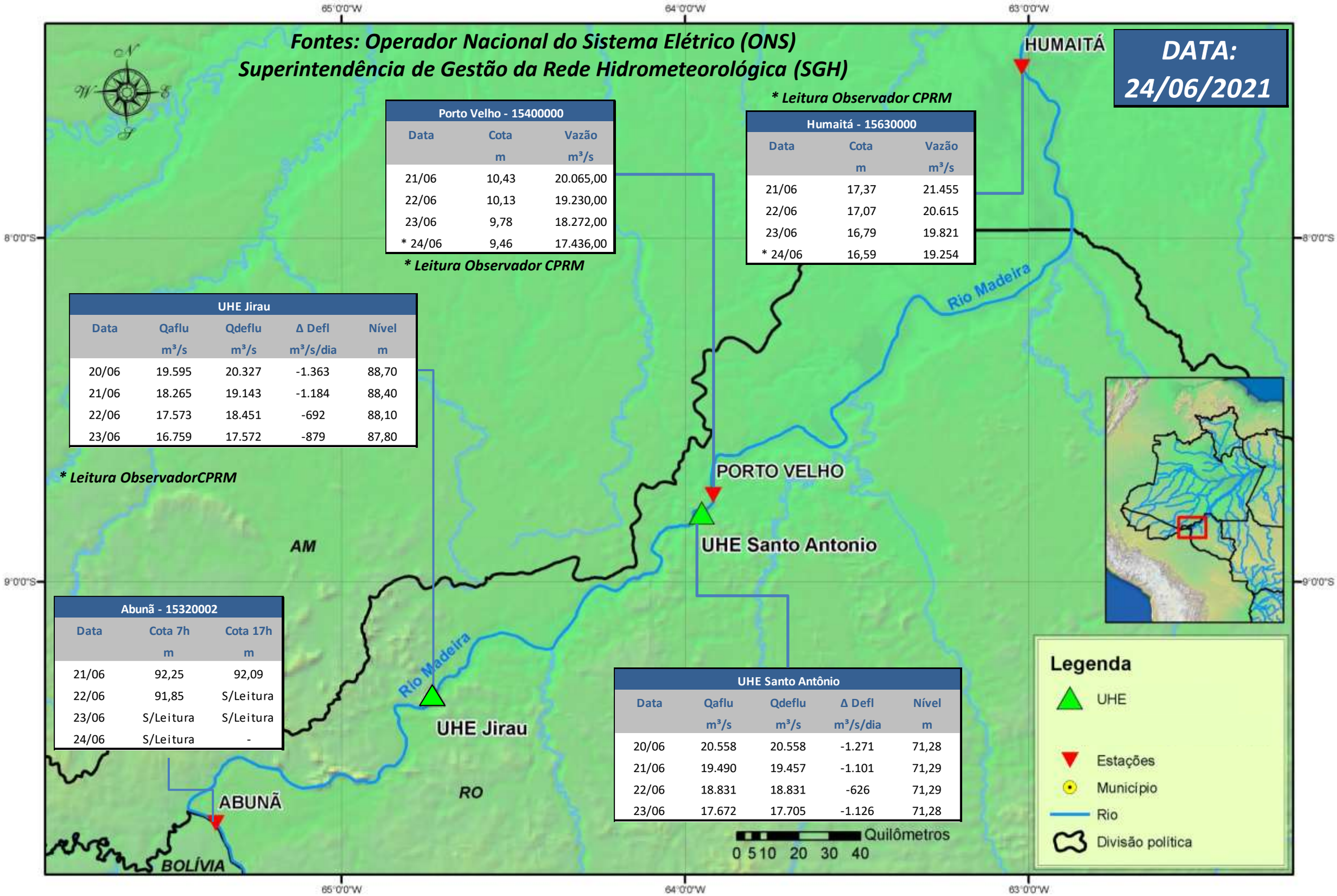

**** Leitura Observador CPRM***

Porto Velho - 15400000		
Data	Cota m	Vazão m³/s
21/06	10,43	20.065,00
22/06	10,13	19.230,00
23/06	9,78	18.272,00
* 24/06	9,46	17.436,00

**** Leitura Observador CPRM***

Humaitá - 15630000		
Data	Cota m	Vazão m³/s
21/06	17,37	21.455
22/06	17,07	20.615
23/06	16,79	19.821
* 24/06	16,59	19.254

UHE Jirau				
Data	Qaflu m³/s	Qdeflu m³/s	Δ Defl m³/s/dia	Nível m
20/06	19.595	20.327	-1.363	88,70
21/06	18.265	19.143	-1.184	88,40
22/06	17.573	18.451	-692	88,10
23/06	16.759	17.572	-879	87,80

**** Leitura ObservadorCPRM***

Abunã - 15320002		
Data	Cota 7h m	Cota 17h m
21/06	92,25	92,09
22/06	91,85	S/Leitura
23/06	S/Leitura	S/Leitura
24/06	S/Leitura	-

UHE Santo Antônio				
Data	Qaflu m³/s	Qdeflu m³/s	Δ Defl m³/s/dia	Nível m
20/06	20.558	20.558	-1.271	71,28
21/06	19.490	19.457	-1.101	71,29
22/06	18.831	18.831	-626	71,29
23/06	17.672	17.705	-1.126	71,28

Para dados mais atualizados da estações fluviométricas acesse: Telemetria ANA

UHE Jirau
Vazão Natural - 1967-2018 (Permanências diárias)

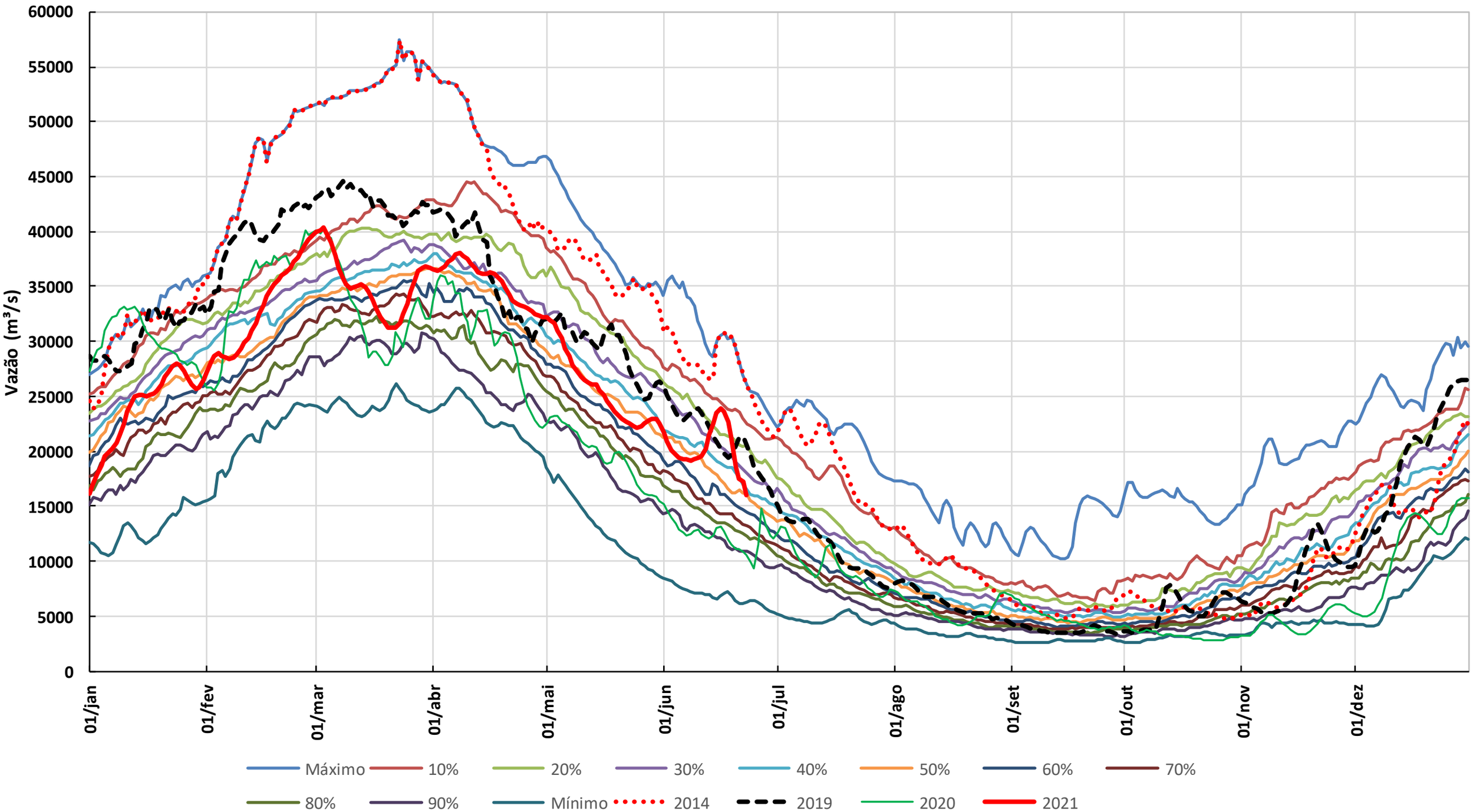

* Os dados de vazão e volume dos reservatórios apresentados no boletim são brutos e estão sujeitos a consistência.