SALA DE SITUAÇÃO

Boletim de acompanhamento da Bacia do Rio Madeira

Fontes: Operador Nacional do Sistema Elétrico (ONS)
Superintendência de Gestão da Rede Hidrometeorológica (SGH)

DATA: 24/02/2021

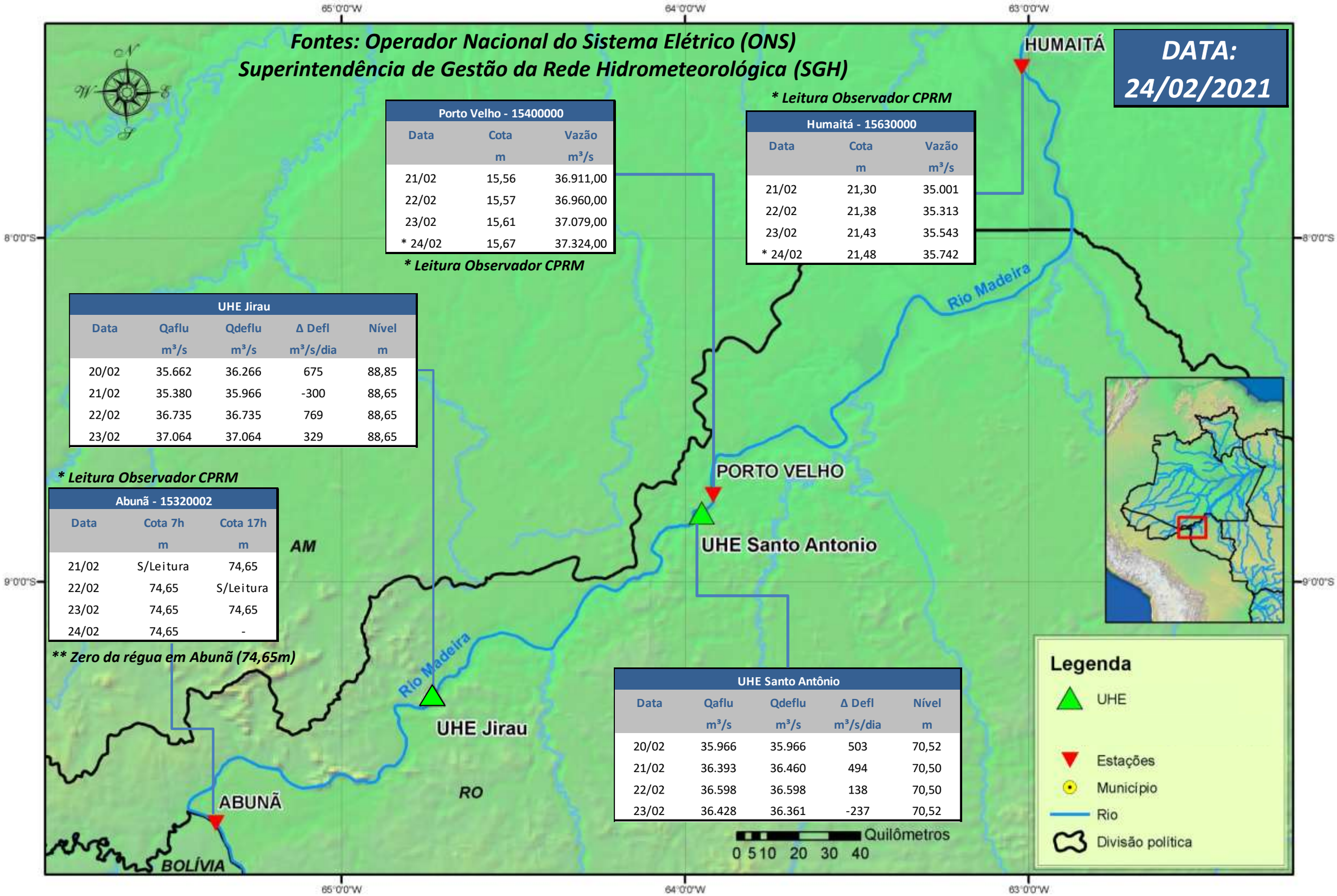

**** Leitura Observador CPRM***

Porto Velho - 15400000		
Data	Cota m	Vazão m³/s
21/02	15,56	36.911,00
22/02	15,57	36.960,00
23/02	15,61	37.079,00
* 24/02	15,67	37.324,00

**** Leitura Observador CPRM***

Humaitá - 15630000		
Data	Cota m	Vazão m³/s
21/02	21,30	35.001
22/02	21,38	35.313
23/02	21,43	35.543
* 24/02	21,48	35.742

UHE Jirau				
Data	Qaflu m³/s	Qdeflu m³/s	Δ Defl m³/s/dia	Nível m
20/02	35.662	36.266	675	88,85
21/02	35.380	35.966	-300	88,65
22/02	36.735	36.735	769	88,65
23/02	37.064	37.064	329	88,65

**** Leitura Observador CPRM***

Abunã - 15320002		
Data	Cota 7h m	Cota 17h m
21/02	S/Leitura	74,65
22/02	74,65	S/Leitura
23/02	74,65	74,65
24/02	74,65	-

***** Zero da régua em Abunã (74,65m)***

UHE Santo Antônio				
Data	Qaflu m³/s	Qdeflu m³/s	Δ Defl m³/s/dia	Nível m
20/02	35.966	35.966	503	70,52
21/02	36.393	36.460	494	70,50
22/02	36.598	36.598	138	70,50
23/02	36.428	36.361	-237	70,52

Para dados mais atualizados da estações fluviométricas acesse: Telemetria ANA

UHE Jirau
Vazão Natural - 1967-2018 (Permanências diárias)

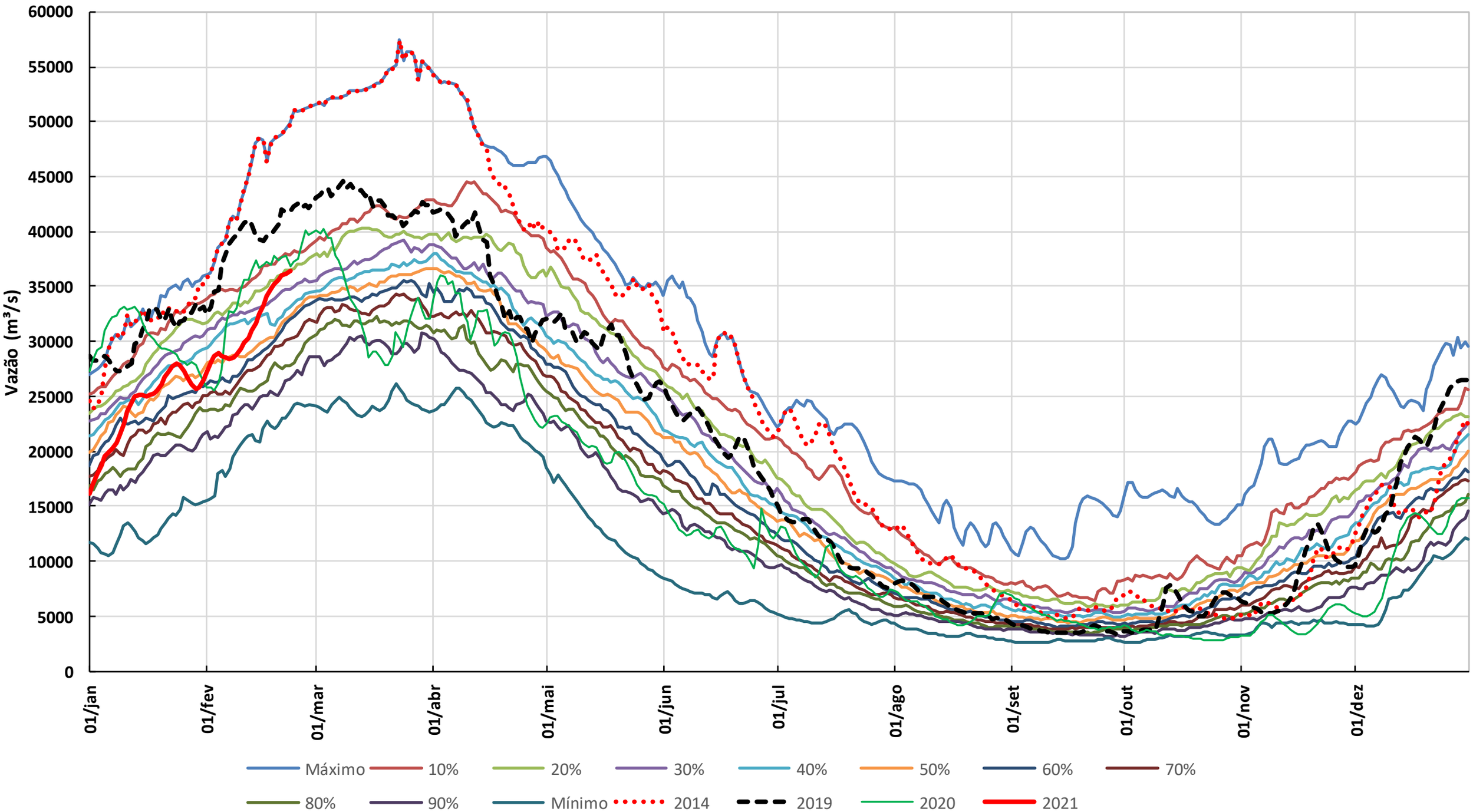

* Os dados de vazão e volume dos reservatórios apresentados no boletim são brutos e estão sujeitos a consistência.