SALA DE SITUAÇÃO

Boletim de acompanhamento da Bacia do Rio Madeira

Fontes: Operador Nacional do Sistema Elétrico (ONS)
Superintendência de Gestão da Rede Hidrometeorológica (SGH)

DATA: 24/12/2021

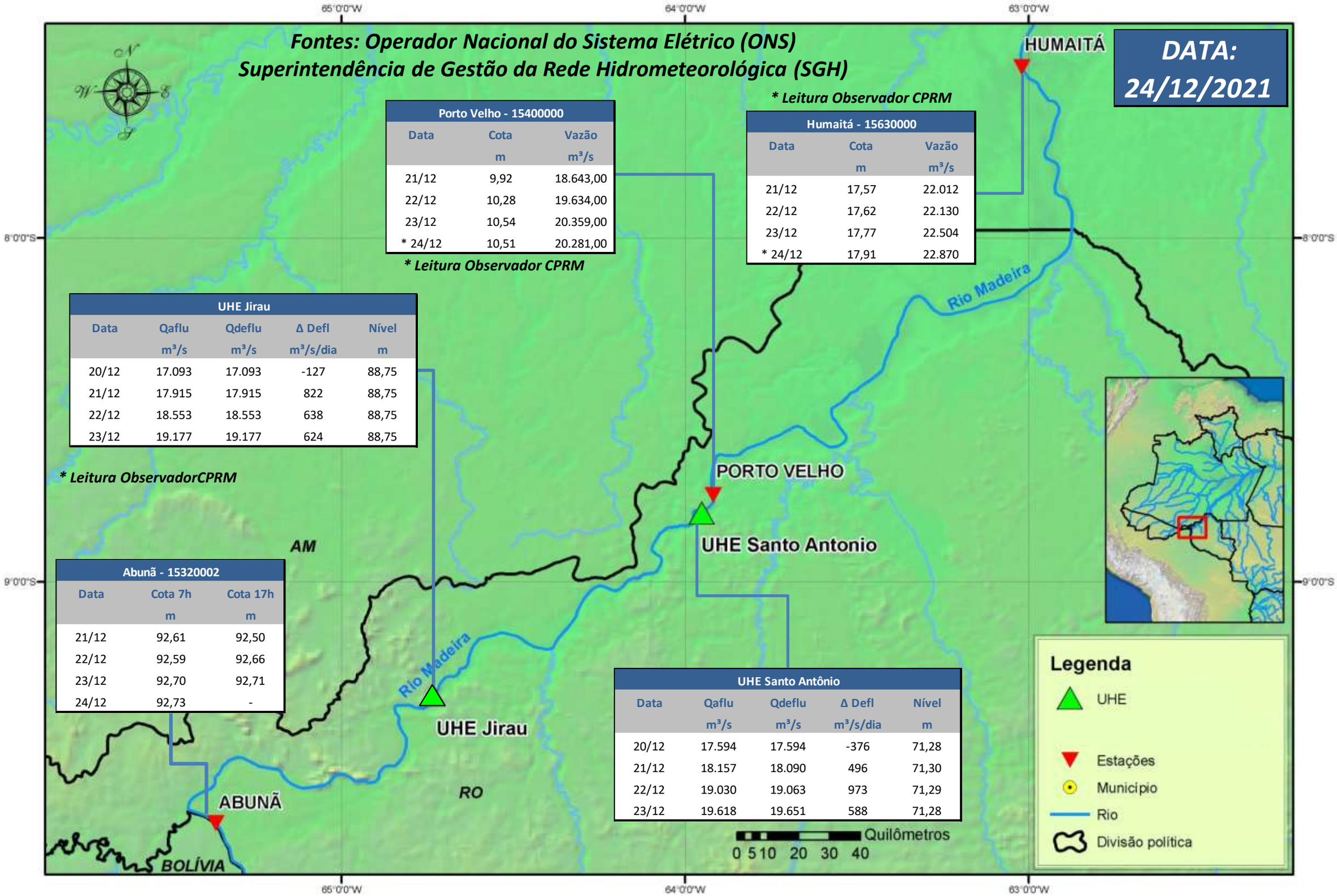

**** Leitura Observador CPRM***

Porto Velho - 15400000		
Data	Cota m	Vazão m³/s
21/12	9,92	18.643,00
22/12	10,28	19.634,00
23/12	10,54	20.359,00
* 24/12	10,51	20.281,00

**** Leitura Observador CPRM***

Humaitá - 15630000		
Data	Cota m	Vazão m³/s
21/12	17,57	22.012
22/12	17,62	22.130
23/12	17,77	22.504
* 24/12	17,91	22.870

UHE Jirau				
Data	Qaflu m³/s	Qdeflu m³/s	Δ Defl m³/s/dia	Nível m
20/12	17.093	17.093	-127	88,75
21/12	17.915	17.915	822	88,75
22/12	18.553	18.553	638	88,75
23/12	19.177	19.177	624	88,75

**** Leitura ObservadorCPRM***

Abunã - 15320002		
Data	Cota 7h m	Cota 17h m
21/12	92,61	92,50
22/12	92,59	92,66
23/12	92,70	92,71
24/12	92,73	-

UHE Santo Antônio				
Data	Qaflu m³/s	Qdeflu m³/s	Δ Defl m³/s/dia	Nível m
20/12	17.594	17.594	-376	71,28
21/12	18.157	18.090	496	71,30
22/12	19.030	19.063	973	71,29
23/12	19.618	19.651	588	71,28

Para dados mais atualizados da estações fluviométricas acesse: Telemetria ANA

UHE Jirau
Vazão Natural - 1967-2018 (Permanências diárias)

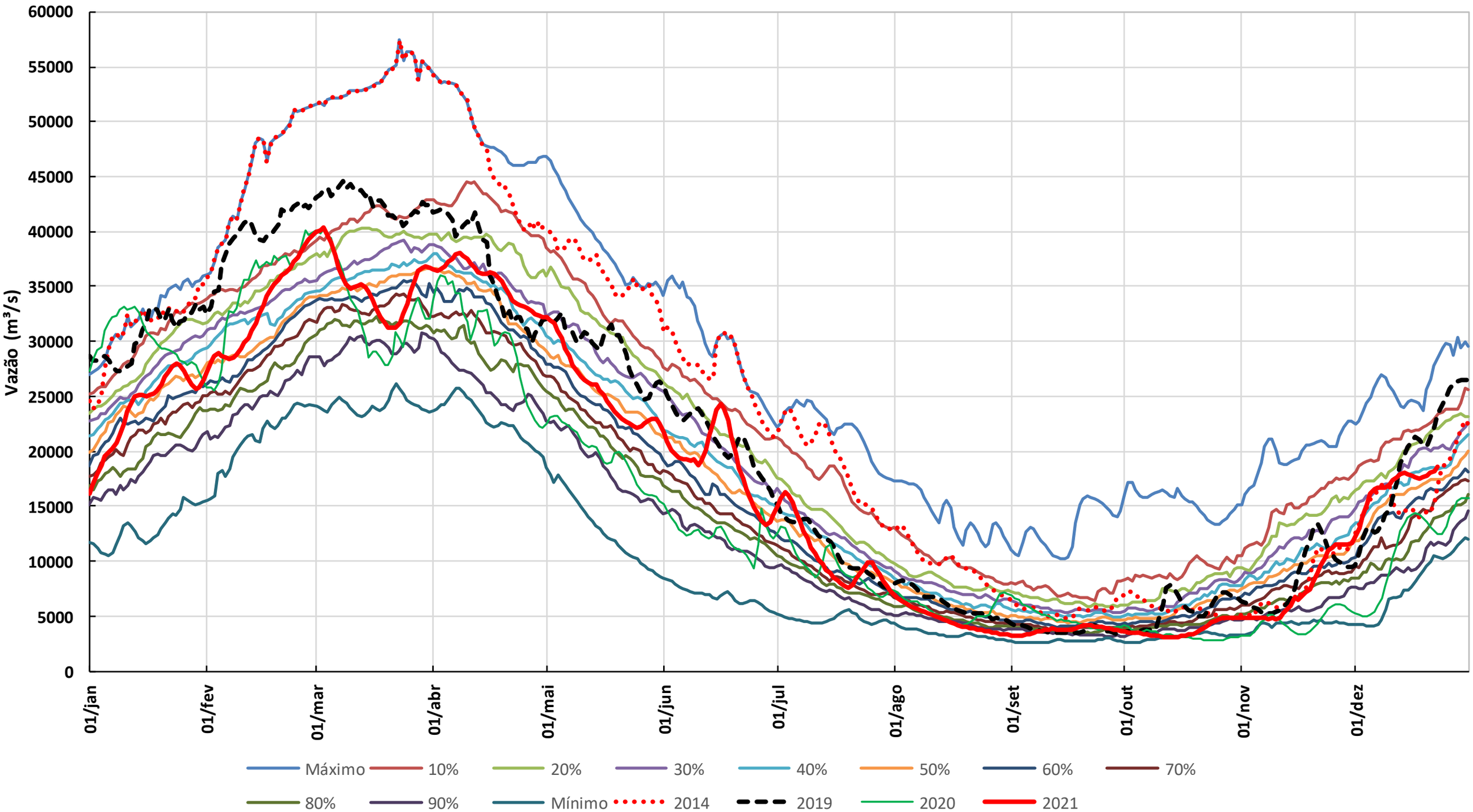

* Os dados de vazão e volume dos reservatórios apresentados no boletim são brutos e estão sujeitos a consistência.